CÂMARA MUNICIPAL DE IBITINGA

ESTADO DE SÃO PAULO

Identificação da Norma

LEI ORDINÁRIA N° 5597/2023

Ementa

Estima a Receita e Fixa a Despesa do Município de Ibitinga para o exercício de 2024.

Data da Norma	Data de Publicação	Veículo de Publicação
13/12/2023		

Matéria Legislativa

Projeto de Lei Ordinária n° 167/2023 - **Autoria: Prefeitura de Ibitinga**

Histórico de Alterações

Data da Norma	Norma Relacionada	Efeito da Norma Relacionada
04/01/2024	Ato da Mesa n° 195/2024	Norma correlata
04/01/2024	Ato da Mesa n° 196/2024	Norma correlata
25/01/2024	Lei Ordinária n° 5615/2024	Norma correlata
06/03/2024	Lei Ordinária n° 5629/2024	Norma correlata
06/03/2024	Lei Ordinária n° 5630/2024	Norma correlata
06/03/2024	Lei Ordinária n° 5631/2024	Norma correlata
06/03/2024	Lei Ordinária n° 5632/2024	Norma correlata
20/03/2024	Lei Ordinária n° 5633/2024	Norma correlata
03/04/2024	Lei Ordinária n° 5636/2024	Norma correlata
03/04/2024	Lei Ordinária n° 5637/2024	Norma correlata
10/04/2024	Lei Ordinária n° 5640/2024	Norma correlata
17/04/2024	Lei Ordinária n° 5649/2024	Norma correlata
17/04/2024	Lei Ordinária n° 5650/2024	Norma correlata
17/04/2024	Lei Ordinária n° 5651/2024	Norma correlata
17/04/2024	Lei Ordinária n° 5652/2024	Norma correlata
24/04/2024	Lei Ordinária n° 5653/2024	Norma correlata
24/04/2024	Lei Ordinária n° 5654/2024	Norma correlata
08/05/2024	Lei Ordinária n° 5665/2024	Norma correlata
08/05/2024	Lei Ordinária n° 5666/2024	Norma correlata
03/06/2024	Lei Ordinária n° 5672/2024	Norma correlata
03/06/2024	Lei Ordinária n° 5673/2024	Norma correlata
03/06/2024	Lei Ordinária n° 5674/2024	Norma correlata
03/06/2024	Lei Ordinária n° 5675/2024	Norma correlata
19/06/2024	Lei Ordinária n° 5682/2024	Norma correlata
19/06/2024	Lei Ordinária n° 5683/2024	Norma correlata
19/06/2024	Lei Ordinária n° 5684/2024	Norma correlata
27/06/2024	Lei Ordinária n° 5688/2024	Norma correlata
27/06/2024	Lei Ordinária n° 5689/2024	Norma correlata
27/06/2024	Lei Ordinária n° 5690/2024	Norma correlata
27/06/2024	Lei Ordinária n° 5691/2024	Norma correlata
08/08/2024	Lei Ordinária n° 5699/2024	Norma correlata
08/08/2024	Lei Ordinária n° 5700/2024	Norma correlata
08/08/2024	Lei Ordinária n° 5701/2024	Norma correlata

CÂMARA MUNICIPAL DE IBITINGA

ESTADO DE SÃO PAULO

08/08/2024	Lei Ordinária nº 5702/2024	Norma correlata
14/08/2024	Lei Ordinária nº 5704/2024	Norma correlata
21/08/2024	Lei Ordinária nº 5706/2024	Alterada por
21/08/2024	Lei Ordinária nº 5707/2024	Norma correlata
21/08/2024	Lei Ordinária nº 5708/2024	Norma correlata
21/08/2024	Lei Ordinária nº 5709/2024	Norma correlata
21/08/2024	Lei Ordinária nº 5710/2024	Norma correlata
21/08/2024	Lei Ordinária nº 5711/2024	Norma correlata
28/08/2024	Lei Ordinária nº 5712/2024	Norma correlata
12/09/2024	Lei Ordinária nº 5714/2024	Norma correlata
18/09/2024	Lei Ordinária nº 5716/2024	Norma correlata
18/09/2024	Lei Ordinária nº 5717/2024	Norma correlata
18/09/2024	Lei Ordinária nº 5718/2024	Norma correlata
30/10/2024	Lei Ordinária nº 5726/2024	Norma correlata
04/11/2024	Lei Ordinária nº 5728/2024	Norma correlata
27/11/2024	Lei Ordinária nº 5735/2024	Norma correlata
27/11/2024	Lei Ordinária nº 5736/2024	Norma correlata
27/11/2024	Lei Ordinária nº 5737/2024	Norma correlata
27/11/2024	Lei Ordinária nº 5738/2024	Norma correlata
27/11/2024	Lei Ordinária nº 5739/2024	Norma correlata
04/12/2024	Lei Ordinária nº 5740/2024	Norma correlata
04/12/2024	Lei Ordinária nº 5741/2024	Norma correlata
11/12/2024	Lei Ordinária nº 5743/2024	Norma correlata
11/12/2024	Lei Ordinária nº 5744/2024	Norma correlata
19/12/2024	Lei Ordinária nº 5755/2024	Norma correlata
19/12/2024	Lei Ordinária nº 5767/2024	Norma correlata
27/12/2024	Lei Ordinária nº 5773/2024	Norma correlata

IBITINGA
PREFEITURA DA ESTÂNCIA TURÍSTICA

LEI N° 5.597, DE 13 DE DEZEMBRO DE 2023.

Estima a Receita e Fixa a Despesa do Município de Ibitinga para o exercício de 2024.

A SENHORA PREFEITA MUNICIPAL DA ESTÂNCIA TURÍSTICA DE IBITINGA, Estado de São Paulo, em conformidade com a Lei Orgânica do Município, e nos termos do Autógrafo nº 501/2023, da Câmara Municipal, promulga a seguinte lei:

DO ORÇAMENTO DO MUNICÍPIO

Art. 1º O Orçamento Geral do Município de Ibitinga para o exercício de 2024, estima a Receita e fixa a Despesa em R$ 301.458.921,00 (trezentos e um milhões, quatrocentos e cinquenta e oito mil, novecentos e vinte e um reais).

DOS ORÇAMENTOS DOS PODERES EXECUTIVO E LEGISLATIVO

Art. 2-º O Orçamento do Poder Executivo para o exercício de 2024 estima a receita em R$ 301.458.921,00 (trezentos e um milhões, quatrocentos e cinquenta e oito mil, novecentos e vinte e um reais) e fixa a despesa para o Poder Legislativo em R$ 7.266.000,00 (Sete milhões duzentos e sessenta e seis mil reais), e para o Poder Executivo em R$ 294.192.921,00 (duzentos e noventa e quatro milhões, cento e noventa e dois mil, novecentos e vinte e um reais).

§ 1º- A receita será realizada mediante a arrecadação de tributos, mensalidades, rendas e outras receitas correntes e de capital, na forma da legislação em vigor, discriminada nos quadros anexos, com o seguinte desdobramento:

§ 2º-. A Despesa dos Poderes Executivo (Administração Direta e Indireta) e Legislativo será realizada segundo a apresentação dos anexos integrantes desta Lei, obedecendo à classificação institucional, funcional-programática e natureza econômica.

Art. 3º A despesa será realizada na forma dos quadros analíticos da lei n. 4.320, de 17 de março de 1964, atualizada pela Portaria n. 42, de 14 de abril de 1999, do Ministério do Orçamento e Gestão, e pela Portaria interministerial STN/MF n. 163, de 04 de maio de 2001, e suas alterações, conforme a seguinte discriminação:

Art. 4º Fica o Poder Executivo autorizado a abrir por Decreto, nos moldes do art. 43 da lei nº 4.320/1964, créditos adicionais suplementares até o limite de 10% (dez por cento) da despesa fixada no artigo 1º.

Art. 5º Os Projetos, Atividades ou Operações Especiais priorizados nesta Lei com recursos de transferências voluntárias da União e do Estado,

LEI ORDINÁRIA Nº 5597/2023- Recebido em 14/12/2023 14:59:59 - Esta é uma cópia do original assinado digitalmente por Aline Costa Vizotto e outro
Para validar o documento, leia o código QR ou acesse https://sapl.ibitinga.sp.leg.br/conferir_assinatura e informe o código 4E61-BCE3-AAEA-7341.

IBITINGA
PREFEITURA DA ESTÂNCIA TURÍSTICA

Operações de Crédito, Alienação de Ativos e outras, só serão executados e utilizados a qualquer título, se ocorrer ou estiver garantido o seu ingresso no fluxo de caixa, respeitado ainda o montante ingressado ou garantido.

Art. 6º. Durante o exercício de 2024 o Executivo Municipal poderá realizar Operações de Crédito para financiamento de programas priorizados nesta Lei, até o limite estabelecido pela legislação em vigor.

Art. 7º As ações e indicadores ficam convalidados na Lei nº 5290 de 15 de dezembro de 2021 que dispõe sobre o Plano Plurianual (PPA), para 2022 a 2025, para o exercício financeiro do ano de 2024 e da Lei nº 5521 de 28 de junho de 2023 que dispõe sobre as diretrizes orçamentárias, que será utilizado na elaboração e execução da Lei Orçamentária para o exercício financeiro do ano de 2024, como também seus respectivos valores ora contemplados na presente Lei.

Art. 8º A presente Lei vigorará durante o exercício de 2024, a partir de 1º de janeiro, revogadas as disposições em contrário.

CRISTINA MARIA KALIL ARANTES
Prefeita Municipal

Registrada e publicada na Secretaria de Administração da P. M., em 13 de dezembro de 2023.

ALINE COSTA VIZOTTO
Diretora de Expediente

LEI ORDINÁRIA Nº 5597/2023- Recebido em 14/12/2023 14:59:59 - Esta é uma cópia do original assinado digitalmente por Aline Costa Vizotto e outro
Para validar o documento, leia o código QR ou acesse https://sapl.ibitinga.sp.leg.br/conferir_assinatura e informe o código 4E61-BCE3-AAEA-7341.

MUNICÍPIO DE IBITINGA - SP

LEI DE DIRETRIZES ORÇAMENTÁRIAS
ANEXO DE RISCOS FISCAIS

DEMONSTRATIVO DE RISCOS FISCAIS E PROVIDÊNCIAS

2024

ARF (LRF, art 4o, § 3°) R$ 1,00

PASSIVOS CONTIGENTES		PROVIDÊNCIAS	
Descrição	Valor	Descrição	Valor
PASSIVOS CONTINGENTES	0,00		0,00
Demandas Judiciais	600.000,00	Abertura de Creditos Especiais	600.000,00
Dívidas em Processo de Reconhecimento	0,00		0,00
Avais e Garantias Concedidas	0,00		0,00
Assunção de Passivos	0,00		0,00
Assistências Diversas	0,00		0,00
Outros Passivos Contingentes	0,00		0,00
SUBTOTAL	600.000,00	SUBTOTAL	600.000,00
DEMAIS RISCOS FISCAIS PASSIVOS	0,00		0,00
Frustração de Arrecadação	12.000.000,00	Limitação de Empenho	12.000.000,00
Restituição de Tributos a Maior	0,00		0,00
Discrepância de Projeções:	5.000.000,00	Limitação de Empenho	5.000.000,00
Outros Riscos Fiscais	0,00		0,00
SUBTOTAL	17.000.000,00	SUBTOTAL	17.000.000,00
TOTAL	17.600.000,00	TOTAL	17.600.000,00

FONTE: SCPI - PPA [8.25.25.293], MUNICÍPIO DE IBITINGA, Data/hora da emissão: 05/dez/2023 14h e 23m"

LEI ORDINÁRIA Nº 5597/2023- Recebido em 14/12/2023 14:59:59 - Esta é uma cópia do original assinado digitalmente por Aline Costa Vizotto e outro
Para validar o documento, leia o código QR ou acesse https://sapl.ibitinga.sp.leg.br/conferir_assinatura e informe o código 4E61-BCE3-AAEA-7341.

MUNICÍPIO DE IBITINGA

Rua Miguel Landim, 333 - CNPJ:45321460/0001-50

Orçamento Programa - Exercício de 2024

COMPATIBILIDADE DO ORÇAMENTO COM AS METAS FISCAIS DA LDO

Art.5º Inciso I,LRF

ESPECIFICAÇÃO	LDO		ORÇAMENTO		Variação (%)
	Valor Corrente (a)	Valor Constante	Valor Corrente (b)	Valor Constante	
Receita Total(SEM RPPS)	257.727.972,54	247.418.853,64	301.458.921,00	289.400.564,16	16,97
Receitas Primárias(SEM RPPS)(I)	252.429.444,05	242.332.266,29	294.963.220,00	283.164.691,20	16,85
Despesa Total(SEM RPPS)	260.415.112,45	249.998.507,95	301.458.921,00	289.400.564,16	15,76
Despesas Primárias(SEM RPPS)(II)	258.892.503,55	248.536.803,41	301.171.522,00	289.124.661,12	16,33
Receita Total(RPPS)	0,00	0,00	0,00	0,00	0,00
Receitas Primárias(RPPS)(III)	0,00	0,00	0,00	0,00	0,00
Despesa Total(RPPS)	0,00	0,00	0,00	0,00	0,00
Despesas Primárias(RPPS)(IV)	0,00	0,00	0,00	0,00	0,00
Resultado Primário(SEM RPPS) (V)=(I-II)	-6.463.059,50	-6.204.537,12	-6.208.302,00	-5.959.969,92	0,52
Resultado Primário(COM RPPS) (VI)=(V)+(III-IV)	0,00	0,00	0,00	0,00	0,00
Dívida Pública Consolidada(DC)	9.334.313,61	8.960.941,07	9.334.313,61	8.960.941,07	0,00
Dívida Consolidada Líquida(DCL)	-38.919.564,60	-37.362.782,02	-38.919.564,60	-37.362.782,02	0,00
Resultado Nominal(SEM RPPS)	-18.717.369,41	-17.968.674,63	-18.717.369,41	-17.968.674,63	0,00

Cenário macroeconômico considerado:

VARIÁVEL	2024
IPCA (% anual)	4

LEI ORDINÁRIA Nº 5597/2023- Recebido em 14/12/2023 14:59:59 - Esta é uma cópia do original assinado digitalmente por Aline Costa Vizotto e outro
Para validar o documento, leia o código QR ou acesse https://sapl.ibitinga.sp.leg.br/conferir_assinatura e informe o código 4E61-BCE3-AAEA-7341.

MUNICÍPIO DE IBITINGA

Rua Miguel Landim, 333 - CNPJ:45321460/0001-50

Orçamento Programa - Exercício de 2024

TABELA EXPLICATIVA - EVOLUÇÃO DA RECEITA

(Inc.III, Art.22º)

Lei: 5457, Data: 14/12/2022

Codigo	Discriminação	Receita Arrecadada			Receita Prevista	
		2020	2021	2022	2023	2024
1000.00.0.0	RECEITAS CORRENTES					
1100.00.0.0	IMPOSTOS, TAXAS E CONTRIBUIÇÕES DE ME	25.353.107,68	32.036.595,00	33.502.231,00	47.190.921,00	48.156.512,00
1200.00.0.0	CONTRIBUIÇÕES	3.172.300,95	3.693.325,00	3.693.325,00	4.193.953,00	8.791.131,00
1300.00.0.0	RECEITA PATRIMONIAL	1.797.926,79	1.797.919,00	283.614,00	5.778.406,00	6.555.319,00
1600.00.0.0	RECEITA DE SERVIÇOS	17.301.546,74	17.786.335,00	25.666.790,00	29.583.475,00	32.665.331,00
1700.00.0.0	TRANSFERÊNCIAS CORRENTES	133.328.243,20	149.168.127,00	194.144.387,22	223.884.985,00	221.799.777,00
1900.00.0.0	OUTRAS RECEITAS CORRENTES	3.510.429,39	3.510.426,00	3.684.348,00	3.026.232,00	2.146.784,00
	Sub Total	184.463.554,75	207.992.727,00	260.974.695,22	313.657.972,00	320.114.854,00
2000.00.0.0	RECEITAS DE CAPITAL					
2000.00.0.0	RECEITAS DE CAPITAL					7.337.989,00
2100.00.0.0	OPERAÇÕES DE CRÉDITO	1.194.069,03				
2200.00.0.0	ALIENAÇÃO DE BENS					
2400.00.0.0	TRANSFERÊNCIAS DE CAPITAL					
	Sub Total	1.194.069,03	0,00	0,00	0,00	7.337.989,00
7000.00.0.0	RECEITAS CORRENTES – INTRA OFSS				425.000,00	706.000,00
7000.00.0.0	RECEITAS CORRENTES – INTRA OFSS					
	Sub Total	0,00	0,00	0,00	425.000,00	706.000,00
8000.00.0.0	RECEITAS DE CAPITAL – INTRA OFSS					
	Sub Total	0,00	0,00	0,00	0,00	0,00

LEI ORDINÁRIA Nº 5597/2023- Recebido em 14/12/2023 14:59:59 - Esta é uma cópia do original assinado digitalmente por Aline Costa Vizo
Para validar o documento, leia o código QR ou acesse https://sapl.ibitinga.sp.leg.br/conferir_assinatura e informe o código 4E61-BCE3-AAE

MUNICÍPIO DE IBITINGA

Rua Miguel Landim, 333 - CNPJ:45321460/0001-50

Orçamento Programa - Exercício de 2024

TABELA EXPLICATIVA - EVOLUÇÃO DA RECEITA

(Inc.III, Art.22º)

Lei: 5457, Data: 14/12/2022

Codigo	Discriminação	Receita Arrecadada			Receita Prevista	
		2020	2021	2022	2023	2024
9000.00.0.0	(R) DEDUCOES DA RECEITA					
9500.00.0.0	(R) DEDUÇÕES DO FUNDEB	16.677.040,78	18.416.165,62	18.416.165,62	26.320.000,00	26.699.922,00
	Sub Total	16.677.040,78	18.416.165,62	18.416.165,62	26.320.000,00	26.699.922,00
	TOTAL	202.334.664,56	226.408.892,62	279.390.860,84	340.402.972,00	354.858.765,00

LEI ORDINÁRIA Nº 5597/2023- Recebido em 14/12/2023 14:59:59 - Esta é uma cópia do original assinado digitalmente por Aline Costa Vizo
Para validar o documento, leia o código QR ou acesse https://sapl.ibitinga.sp.leg.br/conferir_assinatura e informe o código 4E61-BCE3-AAE

MUNICÍPIO DE IBITINGA

Rua Miguel Landim, 333 - CNPJ:45321460/0001-50
Orçamento Programa - Exercício de 2024

Anexo 01

DEMONSTRATIVO DA RECEITA E DESPESA SEGUNDO AS CATEGORIAS ECONOMICAS

(Inc.II, §1º, Art.2º)

Lei: 5457, Data: 14/12/2022

RECEITA	R$	R$
RECEITAS CORRENTES		
IMPOSTOS, TAXAS E CONTRIBUIÇÕES DE MELHORIA	48.156.512,00	
CONTRIBUIÇÕES	8.791.131,00	
RECEITA PATRIMONIAL	6.555.319,00	
RECEITA DE SERVIÇOS	32.665.331,00	
TRANSFERÊNCIAS CORRENTES	221.799.777,00	
OUTRAS RECEITAS CORRENTES	2.146.784,00	
RECEITA DE SERVIÇOS – INTRA OFSS	706.000,00	
(R) DEDUÇÕES DO FUNDEB	-26.699.922,00	
SUB TOTAL		294.120.932,00
TOTAL		294.120.932,00
SUPERAVIT DO ORCAMENTO CORRENTE		17.455.655,00
RECEITAS DE CAPITAL		
TRANSFERÊNCIAS DE CAPITAL	7.337.989,00	
SUB TOTAL		7.337.989,00
TOTAL		24.793.644,00

DESPESA	R$	R$
DESPESAS CORRENTES		
PESSOAL E ENCARGOS SOCIAIS	122.516.255,00	
OUTRAS DESPESAS CORRENTES	154.149.022,00	
SUB TOTAL		276.665.277,00
SUPERAVIT DO ORCAMENTO CORRENTE		17.455.655,00
TOTAL		294.120.932,00
DESPESAS DE CAPITAL		
INVESTIMENTOS	21.795.845,00	
AMORTIZAÇÃO DA DÍVIDA	287.399,00	
SUB TOTAL		22.083.244,00
RESERVA DE CONTINGENCIA		2.710.400,00
TOTAL		24.793.644,00

RESUMO

RECEITAS CORRENTES	320.114.854,00	
RECEITAS CORRENTES – INTRA OFSS	706.000,00	
DEDUÇÕES DA RECEITA CORRENTE	-26.699.922,00	
RECEITAS DE CAPITAL	7.337.989,00	
TOTAL DE RECEITAS		301.458.921,00
TOTAL		301.458.921,00

RESUMO

DESPESAS CORRENTES	276.665.277,00	
DESPESAS DE CAPITAL	22.083.244,00	
RESERVA DE CONTINGÊNCIA	2.710.400,00	
TOTAL DE DESPESA		301.458.921,00
TOTAL		301.458.921,00

LEI ORDINÁRIA Nº 5597/2023- Recebido em 14/12/2023 14:59:59 - Esta é uma cópia do original assinado digitalmente por Aline Costa Vizo
Para validar o documento, leia o código QR ou acesse https://sapl.ibitinga.sp.leg.br/conferir_assinatura e informe o código 4E61-BCE3-AAE/

MUNICÍPIO DE IBITINGA

Rua Miguel Landim, 333 - CNPJ:45321460/0001-50
Orçamento Programa - Exercício de 2024

Anexo 01

DEMONSTRATIVO DA RECEITA E DESPESA SEGUNDO AS CATEGORIAS ECONOMICAS

(Inc.II, §1º, Art.2º)

Entidade: 1 - MUNICÍPIO DE IBITINGA

Lei: 5457, Data: 14/12/2022

RECEITA	R$	R$
RECEITAS CORRENTES		
IMPOSTOS, TAXAS E CONTRIBUIÇÕES DE MELHORIA	46.855.454,00	
CONTRIBUIÇÕES	8.791.131,00	
RECEITA PATRIMONIAL	6.238.319,00	
RECEITA DE SERVIÇOS	2.359.331,00	
TRANSFERÊNCIAS CORRENTES	201.205.777,00	
OUTRAS RECEITAS CORRENTES	1.587.784,00	
(R) DEDUÇÕES DO FUNDEB	-26.699.922,00	
SUB TOTAL		240.337.874,00
TOTAL		240.337.874,00
SUPERAVIT DO ORCAMENTO CORRENTE		66.484.013,00
RECEITAS DE CAPITAL		
TRANSFERÊNCIAS DE CAPITAL	7.337.989,00	
SUB TOTAL		7.337.989,00
TOTAL		73.822.002,00

DESPESA	R$	R$
DESPESAS CORRENTES		
PESSOAL E ENCARGOS SOCIAIS	83.226.855,00	
OUTRAS DESPESAS CORRENTES	90.627.006,00	
SUB TOTAL		173.853.861,00
SUPERAVIT DO ORCAMENTO CORRENTE		66.484.013,00
TOTAL		240.337.874,00
DESPESAS DE CAPITAL		
INVESTIMENTOS	15.974.760,00	
AMORTIZAÇÃO DA DÍVIDA	5.000,00	
SUB TOTAL		15.979.760,00
RESERVA DE CONTINGENCIA		2.710.400,00
TOTAL		18.690.160,00

RESUMO

RECEITAS CORRENTES	267.037.796,00	
DEDUÇÕES DA RECEITA CORRENTE	-26.699.922,00	
RECEITAS DE CAPITAL	7.337.989,00	
TOTAL DE RECEITAS		247.675.863,00
TOTAL		247.675.863,00

RESUMO

DESPESAS CORRENTES	173.853.861,00	
DESPESAS DE CAPITAL	15.979.760,00	
RESERVA DE CONTINGÊNCIA	2.710.400,00	
TOTAL DE DESPESA		192.544.021,00
SUPERAVIT (REPASSE A CONCEDER)	55.131.842,00	
TOTAL		247.675.863,00

LEI ORDINÁRIA Nº 5597/2023- Recebido em 14/12/2023 14:59:59 - Esta é uma cópia do original assinado digitalmente por Aline Costa Vizo
Para validar o documento, leia o código QR ou acesse https://sapl.ibitinga.sp.leg.br/conferir_assinatura e informe o código 4E61-BCE3-AAE/

MUNICÍPIO DE IBITINGA

Rua Miguel Landim, 333 - CNPJ:45321460/0001-50
Orçamento Programa - Exercício de 2024

Anexo 01

DEMONSTRATIVO DA RECEITA E DESPESA SEGUNDO AS CATEGORIAS ECONOMICAS

(Inc.II, §1º, Art.2º)

Entidade: 3 - AUTARQUIA SAAE

Lei: 5457, Data: 14/12/2022

RECEITA	R$	R$
RECEITAS CORRENTES		
IMPOSTOS, TAXAS E CONTRIBUIÇÕES DE MELHORIA	714.000,00	
RECEITA PATRIMONIAL	307.000,00	
RECEITA DE SERVIÇOS	30.306.000,00	
OUTRAS RECEITAS CORRENTES	559.000,00	
RECEITA DE SERVIÇOS – INTRA OFSS	706.000,00	
SUB TOTAL		32.592.000,00
TOTAL		32.592.000,00
SUPERAVIT DO ORCAMENTO CORRENTE		2.860.399,00

RESUMO

RECEITAS CORRENTES	31.886.000,00	
RECEITAS CORRENTES – INTRA OFSS	706.000,00	
TOTAL DE RECEITAS		32.592.000,00
TOTAL		32.592.000,00

DESPESA	R$	R$
DESPESAS CORRENTES		
PESSOAL E ENCARGOS SOCIAIS	12.050.000,00	
OUTRAS DESPESAS CORRENTES	17.681.601,00	
SUB TOTAL		29.731.601,00
SUPERAVIT DO ORCAMENTO CORRENTE		2.860.399,00
TOTAL		32.592.000,00
DESPESAS DE CAPITAL		
INVESTIMENTOS	2.634.000,00	
AMORTIZAÇÃO DA DÍVIDA	226.399,00	
SUB TOTAL		2.860.399,00
TOTAL		2.860.399,00

RESUMO

DESPESAS CORRENTES	29.731.601,00	
DESPESAS DE CAPITAL	2.860.399,00	
TOTAL DE DESPESA		32.592.000,00
TOTAL		32.592.000,00

LEI ORDINÁRIA Nº 5597/2023- Recebido em 14/12/2023 14:59:59 - Esta é uma cópia do original assinado digitalmente por Aline Costa Vizo
Para validar o documento, leia o código QR ou acesse https://sapl.ibitinga.sp.leg.br/conferir_assinatura e informe o código 4E61-BCE3-AAE

MUNICÍPIO DE IBITINGA

Rua Miguel Landim, 333 - CNPJ:45321460/0001-50
Orçamento Programa - Exercício de 2024

Anexo 01

DEMONSTRATIVO DA RECEITA E DESPESA SEGUNDO AS CATEGORIAS ECONOMICAS

(Inc.II, §1º, Art.2º)

Entidade: 4 - AUTARQUIA SAMS

Lei: 5457, Data: 14/12/2022

RECEITA	R$	R$
RECEITAS CORRENTES		
IMPOSTOS, TAXAS E CONTRIBUIÇÕES DE MELHORIA	580.338,00	
TRANSFERÊNCIAS CORRENTES	20.594.000,00	
SUB TOTAL		21.174.338,00
DEFICIT DO ORCAMENTO CORRENTE		41.939.477,00
TOTAL		63.113.815,00

RESUMO		
RECEITAS CORRENTES	21.174.338,00	
DEFICIT (REPASSE A RECEBER)	43.382.562,00	
TOTAL		64.556.900,00

DESPESA	R$	R$
DESPESAS CORRENTES		
PESSOAL E ENCARGOS SOCIAIS	19.751.400,00	
OUTRAS DESPESAS CORRENTES	43.362.415,00	
SUB TOTAL		63.113.815,00
TOTAL		63.113.815,00
DEFICIT DO ORCAMENTO CORRENTE		41.939.477,00
DESPESAS DE CAPITAL		
INVESTIMENTOS	1.387.085,00	
AMORTIZAÇÃO DA DÍVIDA	56.000,00	
SUB TOTAL		1.443.085,00
TOTAL		1.443.085,00

RESUMO		
DESPESAS CORRENTES	63.113.815,00	
DESPESAS DE CAPITAL	1.443.085,00	
TOTAL DE DESPESA		64.556.900,00
TOTAL		64.556.900,00

LEI ORDINÁRIA Nº 5597/2023- Recebido em 14/12/2023 14:59:59 - Esta é uma cópia do original assinado digitalmente por Aline Costa Vizo
Para validar o documento, leia o código QR ou acesse https://sapl.ibitinga.sp.leg.br/conferir_assinatura e informe o código 4E61-BCE3-AAE

MUNICÍPIO DE IBITINGA

Rua Miguel Landim, 333 - CNPJ:45321460/0001-50
Orçamento Programa - Exercício de 2024

Anexo 01

DEMONSTRATIVO DA RECEITA E DESPESA SEGUNDO AS CATEGORIAS ECONOMICAS

(Inc.II, §1º, Art.2º)

Entidade: 5 - FUNDAÇÃO DE ENSINO

Lei: 5457, Data: 14/12/2022

RECEITA	R$	R$
RECEITAS CORRENTES		
IMPOSTOS, TAXAS E CONTRIBUIÇÕES DE MELHORIA	6.720,00	
RECEITA PATRIMONIAL	10.000,00	
SUB TOTAL		16.720,00
DEFICIT DO ORCAMENTO CORRENTE		4.313.280,00
TOTAL		4.330.000,00

RESUMO		
RECEITAS CORRENTES	16.720,00	
DEFICIT (REPASSE A RECEBER)	4.483.280,00	
TOTAL		4.500.000,00

DESPESA	R$	R$
DESPESAS CORRENTES		
PESSOAL E ENCARGOS SOCIAIS	3.298.000,00	
OUTRAS DESPESAS CORRENTES	1.032.000,00	
SUB TOTAL		4.330.000,00
TOTAL		4.330.000,00
DEFICIT DO ORCAMENTO CORRENTE		4.313.280,00
DESPESAS DE CAPITAL		
INVESTIMENTOS	170.000,00	
SUB TOTAL		170.000,00
TOTAL		170.000,00

RESUMO		
DESPESAS CORRENTES	4.330.000,00	
DESPESAS DE CAPITAL	170.000,00	
TOTAL DE DESPESA		4.500.000,00
TOTAL		4.500.000,00

LEI ORDINÁRIA Nº 5597/2023- Recebido em 14/12/2023 14:59:59 - Esta é uma cópia do original assinado digitalmente por Aline Costa Vizo
Para validar o documento, leia o código QR ou acesse https://sapl.ibitinga.sp.leg.br/conferir_assinatura e informe o código 4E61-BCE3-AAE/

MUNICÍPIO DE IBITINGA
Rua Miguel Landim, 333 - CNPJ:45321460/0001-50

Orçamento Programa - Exercício de 2024

Quadro 20
Page 1

RECEITA CORRENTE LIQUIDA - LC 101, ART. 2, Inciso IV

Lei: 5457, Data: 14/12/2022

Código	Especificação	Previsão
RECEITA ORÇAMENTÁRIA		
1100.00.0.0.00.00	IMPOSTOS, TAXAS E CONTRIBUIÇÕES DE MELHORIA	48.156.512,00
1200.00.0.0.00.00	CONTRIBUIÇÕES	8.791.131,00
1300.00.0.0.00.00	RECEITA PATRIMONIAL	6.555.319,00
1600.00.0.0.00.00	RECEITA DE SERVIÇOS	32.665.331,00
1700.00.0.0.00.00	TRANSFERÊNCIAS CORRENTES	221.799.777,00
1900.00.0.0.00.00	OUTRAS RECEITAS CORRENTES	2.146.784,00
	SUBTOTAL	320.114.854,00
DEDUÇÃO		
1215.01.0.0.00.00	CONTRIBUIÇÃO DO SERVIDOR CIVIL	-67.461,00
9500.00.0.0.00.00	(R) DEDUÇÕES DO FUNDEB	-26.699.922,00
	SUBTOTAL	-26.767.383,00
	TOTAL	293.347.471,00

Percentual de Gastos com Pessoal

Legislativo

Despesa com Pessoal	4.190.000,00
Despesa Líquida:	4.190.000,00
Percentual Aplicado:	1,43 %

Executivo

Despesa com Pessoal	118.326.255,00

Deduções

Categoria	Tipo	Valor	Descrição da Dedução
3.1.90.91.00	NV	6.679.000,00	SENTENÇAS JUDICIAIS

Total Deduções	6.679.000,00
Despesa Líquida:	111.647.255,00
Percentual Aplicado:	38,06 %

LEI ORDINÁRIA Nº 5597/2023- Recebido em 14/12/2023 14:59:59 - Esta é uma cópia do original assinado digitalmente por Aline Costa Vizotto e outro
Para validar o documento, leia o código QR ou acesse https://sapl.ibitinga.sp.leg.br/conferir_assinatura e informe o código 4E61-BCE3-AAEA-7341.

MUNICÍPIO DE IBITINGA

Rua Miguel Landim, 333 - CNPJ:45321460/0001-50

Orçamento Programa - Exercício de 2024

RECEITAS SEGUNDO AS CATEGORIAS ECONOMICAS

Lei: 5457, Data: 14/12/2022

Código	Especificação	F.R.-C.A.	Desdobramento	SubCategoria Fonte	Categoria Econômica
1000.00.0.0	RECEITAS CORRENTES				320.114.854,00
1100.00.0.0	IMPOSTOS, TAXAS E CONTRIBUIÇÕES DE MELHORIA			48.156.512,00	
1110.00.0.0	IMPOSTOS			40.050.866,00	
1112.00.0.0	IMPOSTOS SOBRE O PATRIMÔNIO		20.550.762,00		
1112.50.0.0	IMPOSTO SOBRE A PROPRIEDADE PREDIAL E TERRITORIAL URBANA		16.913.418,00		
1112.50.0.1	IMPOSTO SOBRE A PROPRIEDADE PREDIAL E TERRITORIAL URBANA – P	0.01.00.110.000	13.615.294,00		
1112.50.0.2	IMPOSTO SOBRE A PROPRIEDADE PREDIAL E TERRITORIAL URBANA – M	0.01.00.110.000	80.030,00		
1112.50.0.3	IMPOSTO SOBRE A PROPRIEDADE PREDIAL E TERRITORIAL URBANA – D	0.01.00.110.000	2.165.442,00		
1112.50.0.4	IMPOSTO SOBRE A PROPRIEDADE PREDIAL E TERRITORIAL URBANA – D	0.01.00.110.000	1.052.652,00		
1112.53.0.0	IMPOSTOS SOBRE TRANSMISSÃO "INTER VIVOS" DE BENS IMÓVEIS E D		3.637.344,00		
1112.53.0.1	IMPOSTOS SOBRE TRANSMISSÃO "INTER VIVOS" DE BENS IMÓVEIS E D	0.01.00.110.000	3.614.968,00		
1112.53.0.2	IMPOSTOS SOBRE TRANSMISSÃO "INTER VIVOS" DE BENS IMÓVEIS E D	0.01.00.110.000	1.318,00		
1112.53.0.3	IMPOSTOS SOBRE TRANSMISSÃO "INTER VIVOS" DE BENS IMÓVEIS E D	0.01.00.110.000	20.656,00		
1112.53.0.4	IMPOSTOS SOBRE TRANSMISSÃO "INTER VIVOS" DE BENS IMÓVEIS E D	0.01.00.110.000	402,00		
1113.00.0.0	IMPOSTOS SOBRE A RENDA E PROVENTOS DE QUALQUER NATUREZA		5.231.453,00		
1113.03.0.0	IMPOSTO SOBRE A RENDA – RETIDO NA FONTE		5.231.453,00		
1113.03.1.0	IMPOSTO SOBRE A RENDA – RETIDO NA FONTE – TRABALHO		5.150.000,00		
1113.03.1.1	IMPOSTO SOBRE A RENDA – RETIDO NA FONTE – TRABALHO – PRINCIP	0.01.00.110.000	5.150.000,00		
1113.03.4.0	IMPOSTO SOBRE A RENDA – RETIDO NA FONTE – OUTROS RENDIMENTOS		81.453,00		
1113.03.4.1	IMPOSTO SOBRE A RENDA – RETIDO NA FONTE – OUTROS RENDIMENTOS	0.01.00.110.000	81.453,00		
1114.00.0.0	IMPOSTOS SOBRE A PRODUÇÃO E CIRCULAÇÃO DE MERCADORIAS E SERV		14.268.651,00		
1114.51.0.0	IMPOSTOS SOBRE SERVIÇOS		14.268.651,00		
1114.51.1.0	IMPOSTO SOBRE SERVIÇOS DE QUALQUER NATUREZA – ISSQN		14.268.651,00		
1114.51.1.1	IMPOSTO SOBRE SERVIÇOS DE QUALQUER NATUREZA – ISSQN – PRINCI	0.01.00.110.000	14.001.272,00		
1114.51.1.2	IMPOSTO SOBRE SERVIÇOS DE QUALQUER NATUREZA – ISSQN – MULTAS	0.01.00.110.000	76.653,00		
1114.51.1.3	IMPOSTO SOBRE SERVIÇOS DE QUALQUER NATUREZA – ISSQN – DÍVIDA	0.01.00.110.000	112.536,00		
1114.51.1.4	IMPOSTO SOBRE SERVIÇOS DE QUALQUER NATUREZA – ISSQN – DÍVIDA	0.01.00.110.000	78.190,00		
1120.00.0.0	TAXAS			8.105.646,00	
1121.00.0.0	TAXAS PELO EXERCÍCIO DO PODER DE POLÍCIA		2.191.470,00		
1121.01.0.0	TAXAS DE INSPEÇÃO, CONTROLE E FISCALIZAÇÃO		1.611.132,00		
1121.01.0.1	TAXAS DE INSPEÇÃO, CONTROLE E FISCALIZAÇÃO – PRINCIPAL	0.01.74.110.000	1.531.619,00		
1121.01.0.2	TAXAS DE INSPEÇÃO, CONTROLE E FISCALIZAÇÃO – MULTAS E JUROS	0.01.00.110.000	6.274,00		
1121.01.0.3	TAXAS DE INSPEÇÃO, CONTROLE E FISCALIZAÇÃO – DÍVIDA ATIVA	0.01.00.110.000	52.420,00		
1121.01.0.4	TAXAS DE INSPEÇÃO, CONTROLE E FISCALIZAÇÃO – DÍVIDA ATIVA –	0.01.00.110.000	20.819,00		
1121.50.0.0	TAXA DE FISCALIZAÇÃO DE VIGILÂNCIA SANITÁRIA		580.338,00		
1121.50.0.1	TAXA DE FISCALIZAÇÃO DE VIGILÂNCIA SANITÁRIA – PRINCIPAL	0.01.00.310.000	580.338,00		
1122.00.0.0	TAXAS PELA PRESTAÇÃO DE SERVIÇOS		5.914.176,00		
1122.01.0.0	TAXAS PELA PRESTAÇÃO DE SERVIÇOS EM GERAL		5.914.176,00		
1122.01.0.1	TAXAS PELA PRESTAÇÃO DE SERVIÇOS EM GERAL – PRINCIPAL	0.01.00.110.000	3.803.935,00		
1122.01.0.1	TAXAS PELA PRESTAÇÃO DE SERVIÇOS EM GERAL – PRINCIPAL	0.04.00.110.000	600.000,00		
1122.01.0.2	TAXAS PELA PRESTAÇÃO DE SERVIÇOS EM GERAL – MULTAS E JUROS	0.01.00.110.000	20.784,00		
1122.01.0.2	TAXAS PELA PRESTAÇÃO DE SERVIÇOS EM GERAL – MULTAS E JUROS	0.04.00.110.000	6.000,00		
1122.01.0.3	TAXAS PELA PRESTAÇÃO DE SERVIÇOS EM GERAL – DÍVIDA ATIVA	0.01.00.110.000	821.298,00		
1122.01.0.3	TAXAS PELA PRESTAÇÃO DE SERVIÇOS EM GERAL – DÍVIDA ATIVA	0.04.00.110.000	100.000,00		
1122.01.0.4	TAXAS PELA PRESTAÇÃO DE SERVIÇOS EM GERAL – DÍVIDA ATIVA – M	0.01.00.110.000	554.159,00		
1122.01.0.4	TAXAS PELA PRESTAÇÃO DE SERVIÇOS EM GERAL – DÍVIDA ATIVA – M	0.04.00.110.000	8.000,00		
1200.00.0.0	CONTRIBUIÇÕES			8.791.131,00	

LEI ORDINÁRIA Nº 5597/2023- Recebido em 14/12/2023 14:59:59 - Esta é uma cópia do original assinado digitalmente por Aline Costa Vizotto e outro
Para validar o documento, leia o código QR ou acesse https://sapl.ibitinga.sp.leg.br/conferir_assinatura e informe o código 4E61-BCE3-AAEA-7341.

MUNICÍPIO DE IBITINGA

Rua Miguel Landim, 333 - CNPJ:45321460/0001-50

Orçamento Programa - Exercício de 2024

RECEITAS SEGUNDO AS CATEGORIAS ECONOMICAS

Lei: 5457, Data: 14/12/2022

Código	Especificação	F.R.-C.A.	Desdobramento	SubCategoria Fonte	Categoria Econômica
1210.00.0.0	CONTRIBUIÇÕES SOCIAIS			67.461,00	
1215.00.0.0	CONTRIBUIÇÕES PARA REGIMES PRÓPRIOS DE PREVIDÊNCIA E SISTEMA		67.461,00		
1215.01.0.0	CONTRIBUIÇÃO DO SERVIDOR CIVIL		67.461,00		
1215.01.1.0	CONTRIBUIÇÃO DO SERVIDOR CIVIL ATIVO		67.461,00		
1215.01.1.1	CONTRIBUIÇÃO DO SERVIDOR CIVIL ATIVO – PRINCIPAL	0.01.00.601.000	67.461,00		
1240.00.0.0	CONTRIBUIÇÃO PARA O CUSTEIO DO SERVIÇO DE ILUMINAÇÃO PÚBLICA			8.723.670,00	
1241.00.0.0	CONTRIBUIÇÃO PARA O CUSTEIO DO SERVIÇO DE ILUMINAÇÃO PÚBLICA		8.723.670,00		
1241.50.0.0	CONTRIBUIÇÃO PARA O CUSTEIO DO SERVIÇO DE ILUMINAÇÃO PÚBLICA		8.723.670,00		
1241.50.0.1	CONTRIBUIÇÃO PARA O CUSTEIO DO SERVIÇO DE ILUMINAÇÃO PÚBLICA	0.01.00.110.000	8.390.131,00		
1241.50.0.2	CONTRIBUIÇÃO PARA O CUSTEIO DO SERVIÇO DE ILUMINAÇÃO PÚBLICA	0.01.00.110.000	12.528,00		
1241.50.0.3	CONTRIBUIÇÃO PARA O CUSTEIO DO SERVIÇO DE ILUMINAÇÃO PÚBLICA	0.01.00.110.000	211.810,00		
1241.50.0.4	CONTRIBUIÇÃO PARA O CUSTEIO DO SERVIÇO DE ILUMINAÇÃO PÚBLICA	0.01.00.110.000	109.201,00		
1300.00.0.0	RECEITA PATRIMONIAL			6.555.319,00	
1310.00.0.0	EXPLORAÇÃO DO PATRIMÔNIO IMOBILIÁRIO DO ESTADO			59.618,00	
1311.00.0.0	EXPLORAÇÃO DO PATRIMÔNIO IMOBILIÁRIO DO ESTADO		59.618,00		
1311.01.0.0	ALUGUÉIS, ARRENDAMENTOS, FOROS, LAUDÊMIOS, TARIFAS DE OCUPAÇ		59.618,00		
1311.01.1.0	ALUGUÉIS E ARRENDAMENTOS		59.618,00		
1311.01.1.1	ALUGUÉIS E ARRENDAMENTOS – PRINCIPAL	0.01.00.110.000	29.409,00		
1311.01.1.1	ALUGUÉIS E ARRENDAMENTOS – PRINCIPAL	0.04.00.110.000	7.000,00		
1311.01.1.2	ALUGUÉIS E ARRENDAMENTOS – MULTAS E JUROS	0.01.00.110.000	8.840,00		
1311.01.1.3	ALUGUÉIS E ARRENDAMENTOS – DÍVIDA ATIVA	0.01.00.110.000	9.253,00		
1311.01.1.4	ALUGUÉIS E ARRENDAMENTOS – DÍVIDA ATIVA – MULTAS E JUROS	0.01.00.110.000	5.116,00		
1320.00.0.0	VALORES MOBILIÁRIOS			6.495.701,00	
1321.00.0.0	JUROS E CORREÇÕES MONETÁRIAS		6.474.760,00		
1321.01.0.0	REMUNERAÇÃO DE DEPÓSITOS BANCÁRIOS		6.474.760,00		
1321.01.0.1	REMUNERAÇÃO DE DEPÓSITOS BANCÁRIOS – PRINCIPAL	0.01.00.110.000	6.174.760,00		
1321.01.0.1	REMUNERAÇÃO DE DEPÓSITOS BANCÁRIOS – PRINCIPAL	0.04.00.110.000	300.000,00		
1322.00.0.0	DIVIDENDOS		20.941,00		
1322.01.0.0	DIVIDENDOS		20.941,00		
1322.01.0.1	DIVIDENDOS – PRINCIPAL	0.01.00.110.000	20.941,00		
1600.00.0.0	RECEITA DE SERVIÇOS			32.665.331,00	
1610.00.0.0	SERVIÇOS ADMINISTRATIVOS E COMERCIAIS GERAIS			30.403.814,00	
1611.00.0.0	SERVIÇOS ADMINISTRATIVOS E COMERCIAIS GERAIS		30.403.814,00		
1611.01.0.0	SERVIÇOS ADMINISTRATIVOS E COMERCIAIS GERAIS PRESTADOS POR E		30.306.000,00		
1611.01.0.1	SERVIÇOS ADMINISTRATIVOS E COMERCIAIS GERAIS PRESTADOS POR E	0.04.00.110.000	27.276.000,00		
1611.01.0.2	SERVIÇOS ADMINISTRATIVOS E COMERCIAIS GERAIS PRESTADOS POR E	0.04.00.110.000	130.000,00		
1611.01.0.3	SERVIÇOS ADMINISTRATIVOS E COMERCIAIS GERAIS PRESTADOS POR E	0.04.00.110.000	1.600.000,00		
1611.01.0.4	SERVIÇOS ADMINISTRATIVOS E COMERCIAIS GERAIS PRESTADOS POR E	0.04.00.110.000	1.300.000,00		
1611.02.0.0	INSCRIÇÃO EM CONCURSOS E PROCESSOS SELETIVOS		97.814,00		
1611.02.0.1	INSCRIÇÃO EM CONCURSOS E PROCESSOS SELETIVOS – PRINCIPAL	0.01.00.110.000	97.814,00		
1690.00.0.0	OUTROS SERVIÇOS			2.261.517,00	
1699.00.0.0	OUTROS SERVIÇOS		2.261.517,00		
1699.99.0.0	OUTROS SERVIÇOS		2.261.517,00		
1699.99.0.1	OUTROS SERVIÇOS – PRINCIPAL	0.01.00.110.000	2.212.251,00		
1699.99.0.3	OUTROS SERVIÇOS – DÍVIDA ATIVA	0.01.00.110.000	35.329,00		
1699.99.0.4	OUTROS SERVIÇOS – DÍVIDA ATIVA – MULTAS E JUROS	0.01.00.110.000	13.937,00		
1700.00.0.0	TRANSFERÊNCIAS CORRENTES			221.799.777,00	
1710.00.0.0	TRANSFERÊNCIAS DA UNIÃO E DE SUAS ENTIDADES			96.754.106,00	
1711.00.0.0	TRANSFERÊNCIAS DECORRENTES DE PARTICIPAÇÃO NA RECEITA DA UNI		66.492.464,00		
1711.51.0.0	COTA-PARTE DO FUNDO DE PARTICIPAÇÃO DOS MUNICÍPIOS – FPM		65.211.134,00		
1711.51.1.0	COTA-PARTE DO FUNDO DE PARTICIPAÇÃO DOS MUNICÍPIOS – COTA ME		61.606.134,00		
1711.51.1.1	COTA-PARTE DO FUNDO DE PARTICIPAÇÃO DOS MUNICÍPIOS – COTA ME	0.01.01.110.000	61.606.134,00		

LEI ORDINÁRIA Nº 5597/2023- Recebido em 14/12/2023 14:59:59 - Esta é uma cópia do original assinado digitalmente por Aline Costa Vizotto e outro
Para validar o documento, leia o código QR ou acesse https://sapl.ibitinga.sp.leg.br/conferir_assinatura e informe o código 4E61-BCE3-AAEA-7341.

MUNICÍPIO DE IBITINGA

Rua Miguel Landim, 333 - CNPJ:45321460/0001-50

Orçamento Programa - Exercício de 2024

RECEITAS SEGUNDO AS CATEGORIAS ECONOMICAS

Lei: 5457, Data: 14/12/2022

Código	Especificação	F.R.-C.A.	Desdobramento	SubCategoria Fonte	Categoria Econômica
1711.51.2.0	COTA-PARTE DO FUNDO DE PARTICIPAÇÃO DO MUNICÍPIOS – COTAS EX		3.605.000,00		
1711.51.2.1	COTA-PARTE DO FUNDO DE PARTICIPAÇÃO DO MUNICÍPIOS – COTAS EX	0.01.00.110.000	3.605.000,00		
1711.52.0.0	COTA-PARTE DO IMPOSTO SOBRE A PROPRIEDADE TERRITORIAL RURAL		1.281.330,00		
1711.52.0.1	COTA-PARTE DO IMPOSTO SOBRE A PROPRIEDADE TERRITORIAL RURAL	0.01.00.110.000	1.281.330,00		
1712.00.0.0	TRANSFERÊNCIAS DAS COMPENSAÇÕES FINANCEIRAS PELA EXPLORAÇÃO		1.435.286,00		
1712.50.0.0	COTA-PARTE DA COMPENSAÇÃO FINANCEIRA PELA EXPLORAÇÃO DE RECU		94.109,00		
1712.50.0.1	COTA-PARTE DA COMPENSAÇÃO FINANCEIRA PELA EXPLORAÇÃO DE RECU	0.01.00.110.000	94.109,00		
1712.51.0.0	COTA-PARTE DA COMPENSAÇÃO FINANCEIRA PELA EXPLORAÇÃO DE RECU		14.699,00		
1712.51.0.1	COTA-PARTE DA COMPENSAÇÃO FINANCEIRA PELA EXPLORAÇÃO DE RECU	0.01.00.110.000	14.699,00		
1712.52.0.0	COTA-PARTE DA COMPENSAÇÃO FINANCEIRA PELA PRODUÇÃO DE PETRÓL		1.326.478,00		
1712.52.1.0	COTA-PARTE DA COMPENSAÇÃO FINANCEIRA PELA PRODUÇÃO DE PETRÓL		303.793,00		
1712.52.1.1	COTA-PARTE DA COMPENSAÇÃO FINANCEIRA PELA PRODUÇÃO DE PETRÓL	0.01.42.110.000	303.793,00		
1712.52.4.0	COTA-PARTE DO FUNDO ESPECIAL DO PETRÓLEO – FEP		1.022.685,00		
1712.52.4.1	COTA-PARTE DO FUNDO ESPECIAL DO PETRÓLEO – FEP – PRINCIPAL	0.01.00.110.000	1.022.685,00		
1713.00.0.0	TRANSFERÊNCIAS DE RECURSOS DO SISTEMA ÚNICO DE SAÚDE – SUS		19.753.600,00		
1713.50.0.0	TRANSFERÊNCIAS DE RECURSOS DO SISTEMA ÚNICO DE SAÚDE – SUS –		11.319.600,00		
1713.50.1.0	TRANSFERÊNCIAS DE RECURSOS DO BLOCO DE MANUTENÇÃO DAS AÇÕES		9.000.000,00		
1713.50.1.1	TRANSFERÊNCIAS DE RECURSOS DO BLOCO DE MANUTENÇÃO DAS AÇÕES	0.05.00.300.003	9.000.000,00		
1713.50.5.0	TRANSFERÊNCIAS DE RECURSOS DO BLOCO DE MANUTENÇÃO DAS AÇÕES		2.319.600,00		
1713.50.5.1	TRANSFERÊNCIAS DE RECURSOS DO BLOCO DE MANUTENÇÃO DAS AÇÕES	0.05.00.370.000	2.319.600,00		
1713.51.0.0	TRANSFERÊNCIAS DE RECURSOS DO SISTEMA ÚNICO DE SAÚDE – SUS –		8.434.000,00		
1713.51.1.0	TRANSFERÊNCIAS DE RECURSOS DO BLOCO DE ESTRUTURAÇÃO DA REDE		7.386.000,00		
1713.51.1.1	TRANSFERÊNCIAS DE RECURSOS DO BLOCO DE ESTRUTURAÇÃO DA REDE	0.05.00.300.000	1.200.000,00		
1713.51.1.1	TRANSFERÊNCIAS DE RECURSOS DO BLOCO DE ESTRUTURAÇÃO DA REDE	0.05.00.300.004	347.000,00		
1713.51.1.1	TRANSFERÊNCIAS DE RECURSOS DO BLOCO DE ESTRUTURAÇÃO DA REDE	0.05.00.300.006	221.000,00		
1713.51.1.1	TRANSFERÊNCIAS DE RECURSOS DO BLOCO DE ESTRUTURAÇÃO DA REDE	0.05.00.300.007	581.500,00		
1713.51.1.1	TRANSFERÊNCIAS DE RECURSOS DO BLOCO DE ESTRUTURAÇÃO DA REDE	0.05.00.300.009	3.100.000,00		
1713.51.1.1	TRANSFERÊNCIAS DE RECURSOS DO BLOCO DE ESTRUTURAÇÃO DA REDE	0.05.00.300.011	1.345.000,00		
1713.51.1.1	TRANSFERÊNCIAS DE RECURSOS DO BLOCO DE ESTRUTURAÇÃO DA REDE	0.05.00.300.012	544.000,00		
1713.51.1.1	TRANSFERÊNCIAS DE RECURSOS DO BLOCO DE ESTRUTURAÇÃO DA REDE	0.05.00.300.033	47.500,00		
1713.51.9.0	TRANSFERÊNCIAS DE RECURSOS DO BLOCO DE ESTRUTURAÇÃO DA REDE		1.048.000,00		
1713.51.9.1	TRANSFERÊNCIAS DE RECURSOS DO BLOCO DE ESTRUTURAÇÃO DA REDE	0.05.00.300.008	1.048.000,00		
1714.00.0.0	TRANSFERÊNCIAS DE RECURSOS DO FUNDO NACIONAL DO DESENVOLVIME		6.420.029,00		
1714.50.0.0	TRANSFERÊNCIAS DO SALÁRIO-EDUCAÇÃO		4.821.521,00		
1714.50.0.1	TRANSFERÊNCIAS DO SALÁRIO-EDUCAÇÃO – PRINCIPAL	0.05.00.220.011	4.821.521,00		
1714.52.0.0	TRANSFERÊNCIAS REFERENTES AO PROGRAMA NACIONAL DE ALIMENTAÇÃ		1.582.135,00		
1714.52.0.1	TRANSFERÊNCIAS REFERENTES AO PROGRAMA NACIONAL DE ALIMENTAÇÃ	0.05.00.220.006	1.582.135,00		
1714.53.0.0	TRANSFERÊNCIAS REFERENTES AO PROGRAMA NACIONAL DE APOIO AO T		16.373,00		
1714.53.0.1	TRANSFERÊNCIAS REFERENTES AO PROGRAMA NACIONAL DE APOIO AO T	0.05.00.220.005	16.373,00		
1715.00.0.0	TRANSFERÊNCIAS DE RECURSOS DE COMPLEMENTAÇÃO DA UNIÃO AO FUN		648.000,00		
1715.52.0.0	TRANSFERÊNCIAS DE RECURSOS DE COMPLEMENTAÇÃO DA UNIÃO AO FUN		648.000,00		
1715.52.0.1	TRANSFERÊNCIAS DE RECURSOS DE COMPLEMENTAÇÃO DA UNIÃO AO FUN	0.02.00.260.703	648.000,00		
1716.00.0.0	TRANSFERÊNCIAS DE RECURSOS DO FUNDO NACIONAL DE ASSISTÊNCIA		1.009.976,00		
1716.50.0.0	TRANSFERÊNCIAS DE RECURSOS DO FUNDO		1.009.976,00		

LEI ORDINÁRIA Nº 5597/2023- Recebido em 14/12/2023 14:59:59 - Esta é uma cópia do original assinado digitalmente por Aline Costa Vizotto e outro
Para validar o documento, leia o código QR ou acesse https://sapl.ibitinga.sp.leg.br/conferir_assinatura e informe o código 4E61-BCE3-AAEA-7341.

MUNICÍPIO DE IBITINGA

Rua Miguel Landim, 333 - CNPJ:45321460/0001-50

Orçamento Programa - Exercício de 2024

RECEITAS SEGUNDO AS CATEGORIAS ECONOMICAS

Lei: 5457, Data: 14/12/2022

Código	Especificação	F.R.-C.A.	Desdobramento	SubCategoria Fonte	Categoria Econômica
	NACIONAL DE ASSISTÊNCIA				
1716.50.0.1	TRANSFERÊNCIAS DE RECURSOS DO FUNDO NACIONAL DE ASSISTÊNCIA	0.05.00.500.010	215.978,00		
1716.50.0.1	TRANSFERÊNCIAS DE RECURSOS DO FUNDO NACIONAL DE ASSISTÊNCIA	0.05.00.500.017	793.998,00		
1719.00.0.0	OUTRAS TRANSFERÊNCIAS DE RECURSOS DA UNIÃO E DE SUAS ENTIDAD		994.751,00		
1719.99.0.0	OUTRAS TRANSFERÊNCIAS DE RECURSOS DA UNIÃO E DE SUAS ENTIDAD		994.751,00		
1719.99.0.1	OUTRAS TRANSFERÊNCIAS DE RECURSOS DA UNIÃO E DE SUAS ENTIDAD	0.05.00.100.051	994.751,00		
1720.00.0.0	TRANSFERÊNCIAS DOS ESTADOS E DO DISTRITO FEDERAL E DE SUAS E			92.205.127,00	
1721.00.0.0	PARTICIPAÇÃO NA RECEITA DOS ESTADOS E DISTRITO FEDERAL		76.638.476,00		
1721.50.0.0	COTA-PARTE DO ICMS		61.319.277,00		
1721.50.0.1	COTA-PARTE DO ICMS – PRINCIPAL	0.01.00.110.000	61.319.277,00		
1721.51.0.0	COTA-PARTE DO IPVA		15.007.500,00		
1721.51.0.1	COTA-PARTE DO IPVA – PRINCIPAL	0.01.00.110.000	15.007.500,00		
1721.52.0.0	COTA-PARTE DO IPI – MUNICÍPIOS		311.699,00		
1721.52.0.1	COTA-PARTE DO IPI – MUNICÍPIOS – PRINCIPAL	0.01.00.110.000	311.699,00		
1722.00.0.0	TRANSFERÊNCIAS DAS COMPENSAÇÕES FINANCEIRAS PELA EXPLORAÇÃO		610.019,00		
1722.50.0.0	COTA-PARTE DA COMPENSAÇÃO FINANCEIRA DE RECURSOS HÍDRICOS		610.019,00		
1722.50.0.1	COTA-PARTE DA COMPENSAÇÃO FINANCEIRA DE RECURSOS HÍDRICOS –	0.01.00.110.000	610.019,00		
1723.00.0.0	TRANSFERÊNCIAS DE RECURSOS DO SISTEMA ÚNICO DE SAÚDE – SUS		1.132.532,00		
1723.50.0.0	TRANSFERÊNCIAS DE RECURSOS DO SISTEMA ÚNICO DE SAÚDE – SUS		1.132.532,00		
1723.50.0.1	TRANSFERÊNCIAS DE RECURSOS DO SISTEMA ÚNICO DE SAÚDE – SUS –	0.02.00.300.044	1.132.532,00		
1724.00.0.0	TRANSFERÊNCIAS DE CONVÊNIOS DOS ESTADOS E DF E DE SUAS ENTID		13.540.844,00		
1724.50.0.0	TRANSFERÊNCIAS DE CONVÊNIOS DOS ESTADOS E DF PARA O SISTEMA		4.178.561,00		
1724.50.0.1	TRANSFERÊNCIAS DE CONVÊNIOS DOS ESTADOS E DF PARA O SISTEMA	0.02.00.300.000	1.000,00		
1724.50.0.1	TRANSFERÊNCIAS DE CONVÊNIOS DOS ESTADOS E DF PARA O SISTEMA	0.02.00.300.011	130.000,00		
1724.50.0.1	TRANSFERÊNCIAS DE CONVÊNIOS DOS ESTADOS E DF PARA O SISTEMA	0.02.00.300.013	186.400,00		
1724.50.0.1	TRANSFERÊNCIAS DE CONVÊNIOS DOS ESTADOS E DF PARA O SISTEMA	0.02.00.300.014	403.000,00		
1724.50.0.1	TRANSFERÊNCIAS DE CONVÊNIOS DOS ESTADOS E DF PARA O SISTEMA	0.02.00.300.018	756.000,00		
1724.50.0.1	TRANSFERÊNCIAS DE CONVÊNIOS DOS ESTADOS E DF PARA O SISTEMA	0.02.00.300.032	2.582.161,00		
1724.50.0.1	TRANSFERÊNCIAS DE CONVÊNIOS DOS ESTADOS E DF PARA O SISTEMA	0.02.00.300.050	120.000,00		
1724.51.0.0	TRANSFERÊNCIAS DE CONVÊNIOS DOS ESTADOS DESTINADAS A PROGRAM		9.362.283,00		
1724.51.0.1	TRANSFERÊNCIAS DE CONVÊNIOS DOS ESTADOS DESTINADAS A PROGRAM	0.02.00.213.002	900.000,00		
1724.51.0.1	TRANSFERÊNCIAS DE CONVÊNIOS DOS ESTADOS DESTINADAS A PROGRAM	0.02.00.220.008	2.300.179,00		
1724.51.0.1	TRANSFERÊNCIAS DE CONVÊNIOS DOS ESTADOS DESTINADAS A PROGRAM	0.02.00.220.010	6.162.104,00		
1729.00.0.0	OUTRAS TRANSFERÊNCIAS DOS ESTADOS E DISTRITO FEDERAL		283.256,00		
1729.51.0.0	TRANSFERÊNCIAS DE ESTADOS DESTINADAS À ASSISTÊNCIA SOCIAL		262.097,00		
1729.51.0.1	TRANSFERÊNCIAS DE ESTADOS DESTINADAS À ASSISTÊNCIA SOCIAL –	0.02.00.500.014	262.097,00		
1729.53.0.0	COTA PARTE DO ICMS – COMPENSAÇÃO ART. 3° LC 194/2022		21.159,00		
1729.53.0.1	COTA PARTE DO ICMS – COMPENSAÇÃO ART. 3° LC 194/2022 - PRINC	0.01.00.110.000	21.159,00		
1750.00.0.0	TRANSFERÊNCIAS DE OUTRAS INSTITUIÇÕES PÚBLICAS			32.537.794,00	
1751.00.0.0	TRANSFERÊNCIAS DE RECURSOS DO FUNDO DE MANUTENÇÃO E DESENVOL		32.537.794,00		
1751.50.0.0	TRANSFERÊNCIAS DE RECURSOS DO FUNDO DE MANUTENÇÃO E DESENVOL		32.537.794,00		
1751.50.0.1	TRANSFERÊNCIAS DE RECURSOS DO FUNDO DE MANUTENÇÃO E DESENVOL	0.02.12.260.000	32.537.794,00		
1790.00.0.0	DEMAIS TRANSFERÊNCIAS CORRENTES			302.750,00	
1791.00.0.0	TRANSFERÊNCIAS DE PESSOAS FÍSICAS		302.750,00		
1791.99.0.0	OUTRAS TRANSFERÊNCIAS DE PESSOAS FÍSICAS		302.750,00		
1791.99.0.1	OUTRAS TRANSFERÊNCIAS DE PESSOAS FÍSICAS – PRINCIPAL	0.03.00.100.000	16.750,00		
1791.99.0.1	OUTRAS TRANSFERÊNCIAS DE PESSOAS FÍSICAS –	0.03.00.500.027	171.000,00		

LEI ORDINÁRIA Nº 5597/2023- Recebido em 14/12/2023 14:59:59 - Esta é uma cópia do original assinado digitalmente por Aline Costa Vizotto e outro
Para validar o documento, leia o código QR ou acesse https://sapl.ibitinga.sp.leg.br/conferir_assinatura e informe o código 4E61-BCE3-AAEA-7341.

MUNICÍPIO DE IBITINGA

Rua Miguel Landim, 333 - CNPJ:45321460/0001-50

Orçamento Programa - Exercício de 2024

RECEITAS SEGUNDO AS CATEGORIAS ECONOMICAS

Lei: 5457, Data: 14/12/2022

Código	Especificação	F.R.-C.A.	Desdobramento	SubCategoria Fonte	Categoria Econômica
	PRINCIPAL				
1791.99.0.1	OUTRAS TRANSFERÊNCIAS DE PESSOAS FÍSICAS – PRINCIPAL	0.03.00.500.050	115.000,00		
1900.00.0.0	OUTRAS RECEITAS CORRENTES			2.146.784,00	
1910.00.0.0	MULTAS ADMINISTRATIVAS, CONTRATUAIS E JUDICIAIS			737.294,00	
1911.00.0.0	MULTAS ADMINISTRATIVAS, CONTRATUAIS E JUDICIAIS		737.294,00		
1911.01.0.0	MULTAS PREVISTAS EM LEGISLAÇÃO ESPECÍFICA		737.294,00		
1911.01.0.2	MULTAS PREVISTAS EM LEGISLAÇÃO ESPECÍFICA – MULTAS E JUROS	0.01.00.110.000	118.639,00		
1911.01.0.3	MULTAS PREVISTAS EM LEGISLAÇÃO ESPECÍFICA – DÍVIDA ATIVA	0.01.00.110.000	183.624,00		
1911.01.0.4	MULTAS PREVISTAS EM LEGISLAÇÃO ESPECÍFICA – DÍVIDA ATIVA – M	0.01.00.110.000	100.177,00		
1911.01.0.5	MULTAS PREVISTAS EM LEGISLAÇÃO ESPECÍFICA – MULTAS COM DESTI	0.01.00.450.000	334.854,00		
1920.00.0.0	INDENIZAÇÕES, RESTITUIÇÕES E RESSARCIMENTOS			591.740,00	
1921.00.0.0	INDENIZAÇÕES		11.292,00		
1921.99.0.0	OUTRAS INDENIZAÇÕES		11.292,00		
1921.99.0.2	OUTRAS INDENIZAÇÕES – MULTAS E JUROS	0.01.00.110.000	11.292,00		
1922.00.0.0	RESTITUIÇÕES		580.448,00		
1922.01.0.0	RESTITUIÇÃO DE CONVÊNIOS		558.900,00		
1922.01.1.0	RESTITUIÇÃO DE CONVÊNIOS – PRIMÁRIAS		558.900,00		
1922.01.1.1	RESTITUIÇÃO DE CONVÊNIOS – PRIMÁRIAS – PRINCIPAL	0.01.00.110.000	558.900,00		
1922.99.0.0	OUTRAS RESTITUIÇÕES		21.548,00		
1922.99.0.2	OUTRAS RESTITUIÇÕES – MULTAS E JUROS	0.01.00.110.000	86,00		
1922.99.0.3	OUTRAS RESTITUIÇÕES – DÍVIDA ATIVA	0.01.00.110.000	9.931,00		
1922.99.0.4	OUTRAS RESTITUIÇÕES – DÍVIDA ATIVA – MULTAS E JUROS	0.01.00.110.000	11.531,00		
1990.00.0.0	DEMAIS RECEITAS CORRENTES			817.750,00	
1999.00.0.0	OUTRAS RECEITAS CORRENTES		817.750,00		
1999.12.0.0	ENCARGOS LEGAIS PELA INSCRIÇÃO EM DÍVIDA ATIVA E RECEITAS DE		258.750,00		
1999.12.2.0	ÔNUS DE SUCUMBÊNCIA		258.750,00		
1999.12.2.1	ÔNUS DE SUCUMBÊNCIA – PRINCIPAL	0.01.00.110.000	258.750,00		
1999.99.0.0	OUTRAS RECEITAS		559.000,00		
1999.99.2.0	OUTRAS RECEITAS NÃO ARRECADADAS E NÃO PROJETADAS PELA RFB –		559.000,00		
1999.99.2.1	OUTRAS RECEITAS NÃO ARRECADADAS E NÃO PROJETADAS PELA RFB –	0.04.00.110.000	500.000,00		
1999.99.2.2	OUTRAS RECEITAS NÃO ARRECADADAS E NÃO PROJETADAS PELA RFB –	0.04.00.110.000	11.000,00		
1999.99.2.3	OUTRAS RECEITAS NÃO ARRECADADAS E NÃO PROJETADAS PELA RFB –	0.04.00.110.000	34.000,00		
1999.99.2.4	OUTRAS RECEITAS NÃO ARRECADADAS E NÃO PROJETADAS PELA RFB –	0.04.00.110.000	14.000,00		
2000.00.0.0	RECEITAS DE CAPITAL				7.337.989,00
2400.00.0.0	TRANSFERÊNCIAS DE CAPITAL			7.337.989,00	
2410.00.0.0	TRANSFERÊNCIAS DA UNIÃO E DE SUAS ENTIDADES			477.500,00	
2414.00.0.0	TRANSFERÊNCIAS DE CONVÊNIOS DA UNIÃO E DE SUAS ENTIDADES		477.500,00		
2414.99.0.0	OUTRAS TRANSFERÊNCIAS DE CONVÊNIOS DA UNIÃO E DE SUAS ENTIDA		477.500,00		
2414.99.0.1	OUTRAS TRANSFERÊNCIAS DE CONVÊNIOS DA UNIÃO E DE SUAS ENTIDA	0.05.00.100.000	477.500,00		
2420.00.0.0	TRANSFERÊNCIAS DOS ESTADOS E DO DISTRITO FEDERAL E DE SUAS E			6.860.489,00	
2422.00.0.0	TRANSFERÊNCIAS DE CONVÊNIOS DOS ESTADOS E DF E DE SUAS ENTID		6.860.489,00		
2422.99.0.0	OUTRAS TRANSFERÊNCIAS DE CONVÊNIOS DOS ESTADOS E DF E DE SUA		6.860.489,00		
2422.99.0.1	OUTRAS TRANSFERÊNCIAS DE CONVÊNIOS DOS ESTADOS E DF E DE SUA	0.02.00.100.000	3.108.489,00		
2422.99.0.1	OUTRAS TRANSFERÊNCIAS DE CONVÊNIOS DOS ESTADOS E DF E DE SUA	0.02.00.100.003	3.444.000,00		
2422.99.0.1	OUTRAS TRANSFERÊNCIAS DE CONVÊNIOS DOS ESTADOS E DF E DE SUA	0.02.00.100.039	308.000,00		
9000.00.0.0	(R) DEDUCOES DA RECEITA				-26.699.922,00
9500.00.0.0	(R) DEDUÇÕES DO FUNDEB			-26.699.922,00	
9510.00.0.0	(R) DEDUÇÕES DO FUNDEB		-26.699.922,00		
9510.00.0.0	(R) DEDUÇÕES DO FUNDEB			-26.699.922,00	
9510.00.0.0	(R) DEDUÇÕES DO FUNDEB	0.01.00.110.000	-26.699.922,00		
	Total das Receitas (exceto Intra-Orçamentárias)				300.752.9[illegible]

LEI ORDINÁRIA Nº 5597/2023- Recebido em 14/12/2023 14:59:59 - Esta é uma cópia do original assinado digitalmente por Aline Costa Vizotto e outro
Para validar o documento, leia o código QR ou acesse https://sapl.ibitinga.sp.leg.br/conferir_assinatura e informe o código 4E61-BCE3-AAEA-7341.

MUNICÍPIO DE IBITINGA

Rua Miguel Landim, 333 - CNPJ:45321460/0001-50

Orçamento Programa - Exercício de 2024

RECEITAS SEGUNDO AS CATEGORIAS ECONOMICAS

Lei: 5457, Data: 14/12/2022

Código	Especificação	F.R.-C.A.	Desdobramento	SubCategoria Fonte	Categoria Econômica
7000.00.0.0	RECEITAS CORRENTES – INTRA OFSS				706.000,00
7600.00.0.0	RECEITA DE SERVIÇOS – INTRA OFSS			706.000,00	
7610.00.0.0	SERVIÇOS ADMINISTRATIVOS E COMERCIAIS GE			706.000,00	
7611.00.0.0	SERVIÇOS ADMINISTRATIVOS E COMERCIAIS GE		706.000,00		
7611.01.0.0	SERVIÇOS ADMINISTRATIVOS E COMERCIAIS GE		706.000,00		
7611.01.0.1	SERVIÇOS ADMINISTRATIVOS E COMERCIAIS GE	0.04.00.110.000	706.000,00		
	Total das Receitas (Intra-Orçamentárias)				706.000,00

TOTALIZAÇÃO DAS RECEITAS POR CATEGORIA ECONOMICA

RECEITA CORRENTE	294.120.932,00
RECEITA DE CAPITAL	7.337.989,00

Total Geral das Receitas	301.458.921,00

LEI ORDINÁRIA Nº 5597/2023- Recebido em 14/12/2023 14:59:59 - Esta é uma cópia do original assinado digitalmente por Aline Costa Vizotto e outro
Para validar o documento, leia o código QR ou acesse https://sapl.ibitinga.sp.leg.br/conferir_assinatura e informe o código 4E61-BCE3-AAEA-7341.

MUNICÍPIO DE IBITINGA

Rua Miguel Landim, 333 - CNPJ:45321460/0001-50
Entidade: 3 - ???
Orçamento Programa - Exercício de 2024

Anexo 02
Page 1

RECEITAS SEGUNDO AS CATEGORIAS ECONOMICAS

Lei: 5457, Data: 14/12/2022

Código	Especificação	F.R.-C.A.	Desdobramento	SubCategoria Fonte	Categoria Econômica
1000.00.0.0	RECEITAS CORRENTES				31.886.000,00
1100.00.0.0	IMPOSTOS, TAXAS E CONTRIBUIÇÕES DE MELHORIA			714.000,00	
1120.00.0.0	TAXAS			714.000,00	
1122.00.0.0	TAXAS PELA PRESTAÇÃO DE SERVIÇOS		714.000,00		
1122.01.0.0	TAXAS PELA PRESTAÇÃO DE SERVIÇOS EM GERAL		714.000,00		
1122.01.0.1	TAXAS PELA PRESTAÇÃO DE SERVIÇOS EM GERAL – PRINCIPAL	0.04.00.110.000	600.000,00		
1122.01.0.2	TAXAS PELA PRESTAÇÃO DE SERVIÇOS EM GERAL – MULTAS E JUROS	0.04.00.110.000	6.000,00		
1122.01.0.3	TAXAS PELA PRESTAÇÃO DE SERVIÇOS EM GERAL – DÍVIDA ATIVA	0.04.00.110.000	100.000,00		
1122.01.0.4	TAXAS PELA PRESTAÇÃO DE SERVIÇOS EM GERAL – DÍVIDA ATIVA – M	0.04.00.110.000	8.000,00		
1300.00.0.0	RECEITA PATRIMONIAL			307.000,00	
1310.00.0.0	EXPLORAÇÃO DO PATRIMÔNIO IMOBILIÁRIO DO ESTADO			7.000,00	
1311.00.0.0	EXPLORAÇÃO DO PATRIMÔNIO IMOBILIÁRIO DO ESTADO		7.000,00		
1311.01.0.0	ALUGUÉIS, ARRENDAMENTOS, FOROS, LAUDÊMIOS, TARIFAS DE OCUPAÇ		7.000,00		
1311.01.1.0	ALUGUÉIS E ARRENDAMENTOS		7.000,00		
1311.01.1.1	ALUGUÉIS E ARRENDAMENTOS – PRINCIPAL	0.04.00.110.000	7.000,00		
1320.00.0.0	VALORES MOBILIÁRIOS			300.000,00	
1321.00.0.0	JUROS E CORREÇÕES MONETÁRIAS		300.000,00		
1321.01.0.0	REMUNERAÇÃO DE DEPÓSITOS BANCÁRIOS		300.000,00		
1321.01.0.1	REMUNERAÇÃO DE DEPÓSITOS BANCÁRIOS – PRINCIPAL	0.04.00.110.000	300.000,00		
1600.00.0.0	RECEITA DE SERVIÇOS			30.306.000,00	
1610.00.0.0	SERVIÇOS ADMINISTRATIVOS E COMERCIAIS GERAIS			30.306.000,00	
1611.00.0.0	SERVIÇOS ADMINISTRATIVOS E COMERCIAIS GERAIS		30.306.000,00		
1611.01.0.0	SERVIÇOS ADMINISTRATIVOS E COMERCIAIS GERAIS PRESTADOS POR E		30.306.000,00		
1611.01.0.1	SERVIÇOS ADMINISTRATIVOS E COMERCIAIS GERAIS PRESTADOS POR E	0.04.00.110.000	27.276.000,00		
1611.01.0.2	SERVIÇOS ADMINISTRATIVOS E COMERCIAIS GERAIS PRESTADOS POR E	0.04.00.110.000	130.000,00		
1611.01.0.3	SERVIÇOS ADMINISTRATIVOS E COMERCIAIS GERAIS PRESTADOS POR E	0.04.00.110.000	1.600.000,00		
1611.01.0.4	SERVIÇOS ADMINISTRATIVOS E COMERCIAIS GERAIS PRESTADOS POR E	0.04.00.110.000	1.300.000,00		
1900.00.0.0	OUTRAS RECEITAS CORRENTES			559.000,00	
1990.00.0.0	DEMAIS RECEITAS CORRENTES			559.000,00	
1999.00.0.0	OUTRAS RECEITAS CORRENTES		559.000,00		
1999.99.0.0	OUTRAS RECEITAS		559.000,00		
1999.99.2.0	OUTRAS RECEITAS NÃO ARRECADADAS E NÃO PROJETADAS PELA RFB –		559.000,00		
1999.99.2.1	OUTRAS RECEITAS NÃO ARRECADADAS E NÃO PROJETADAS PELA RFB –	0.04.00.110.000	500.000,00		
1999.99.2.2	OUTRAS RECEITAS NÃO ARRECADADAS E NÃO PROJETADAS PELA RFB –	0.04.00.110.000	11.000,00		
1999.99.2.3	OUTRAS RECEITAS NÃO ARRECADADAS E NÃO PROJETADAS PELA RFB –	0.04.00.110.000	34.000,00		
1999.99.2.4	OUTRAS RECEITAS NÃO ARRECADADAS E NÃO PROJETADAS PELA RFB –	0.04.00.110.000	14.000,00		
	Total das Receitas (exceto Intra-Orçamentárias)				31.886.000,00

7000.00.0.0	RECEITAS CORRENTES – INTRA OFSS				706.000,00
7600.00.0.0	RECEITA DE SERVIÇOS – INTRA OFSS			706.000,00	
7610.00.0.0	SERVIÇOS ADMINISTRATIVOS E COMERCIAIS GE			706.000,00	
7611.00.0.0	SERVIÇOS ADMINISTRATIVOS E COMERCIAIS GE		706.000,00		
7611.01.0.0	SERVIÇOS ADMINISTRATIVOS E COMERCIAIS GE		706.000,00		
7611.01.0.1	SERVIÇOS ADMINISTRATIVOS E COMERCIAIS GE	0.04.00.110.000	706.000,00		
	Total das Receitas (Intra-Orçamentárias)				706.000,00

LEI ORDINÁRIA Nº 5597/2023- Recebido em 14/12/2023 14:59:59 - Esta é uma cópia do original assinado digitalmente por Aline Costa Vizotto e outro
Para validar o documento, leia o código QR ou acesse https://sapl.ibitinga.sp.leg.br/conferir_assinatura e informe o código 4E61-BCE3-AAEA-7341.

MUNICÍPIO DE IBITINGA

Rua Miguel Landim, 333 - CNPJ:45321460/0001-50
Entidade: 3 - ???
Orçamento Programa - Exercício de 2024

Anexo 02
Page 2

RECEITAS SEGUNDO AS CATEGORIAS ECONOMICAS

Lei: 5457, Data: 14/12/2022

Código	Especificação	F.R.-C.A.	Desdobramento	SubCategoria Fonte	Categoria Econômica

TOTALIZAÇÃO DAS RECEITAS POR CATEGORIA ECONOMICA

RECEITA CORRENTE	32.592.000,00
RECEITA DE CAPITAL	0,00

Total Geral das Receitas	32.592.000,00

LEI ORDINÁRIA Nº 5597/2023- Recebido em 14/12/2023 14:59:59 - Esta é uma cópia do original assinado digitalmente por Aline Costa Vizotto e outro
Para validar o documento, leia o código QR ou acesse https://sapl.ibitinga.sp.leg.br/conferir_assinatura e informe o código 4E61-BCE3-AAEA-7341.

MUNICÍPIO DE IBITINGA

Rua Miguel Landim, 333 - CNPJ:45321460/0001-50
Entidade: 4 - ???
Orçamento Programa - Exercício de 2024

Anexo 02
Page 1

RECEITAS SEGUNDO AS CATEGORIAS ECONOMICAS

Lei: 5457, Data: 14/12/2022

Código	Especificação	F.R.-C.A.	Desdobramento	SubCategoria Fonte	Categoria Econômica
1000.00.0.0	RECEITAS CORRENTES				21.174.338,00
1100.00.0.0	IMPOSTOS, TAXAS E CONTRIBUIÇÕES DE MELHORIA			580.338,00	
1120.00.0.0	TAXAS			580.338,00	
1121.00.0.0	TAXAS PELO EXERCÍCIO DO PODER DE POLÍCIA		580.338,00		
1121.50.0.0	TAXA DE FISCALIZAÇÃO DE VIGILÂNCIA SANITÁRIA		580.338,00		
1121.50.0.1	TAXA DE FISCALIZAÇÃO DE VIGILÂNCIA SANITÁRIA – PRINCIPAL	0.01.00.310.000	580.338,00		
1700.00.0.0	TRANSFERÊNCIAS CORRENTES			20.594.000,00	
1710.00.0.0	TRANSFERÊNCIAS DA UNIÃO E DE SUAS ENTIDADES			19.753.600,00	
1713.00.0.0	TRANSFERÊNCIAS DE RECURSOS DO SISTEMA ÚNICO DE SAÚDE – SUS		19.753.600,00		
1713.50.0.0	TRANSFERÊNCIAS DE RECURSOS DO SISTEMA ÚNICO DE SAÚDE – SUS –		11.319.600,00		
1713.50.1.0	TRANSFERÊNCIAS DE RECURSOS DO BLOCO DE MANUTENÇÃO DAS AÇÕES		9.000.000,00		
1713.50.1.1	TRANSFERÊNCIAS DE RECURSOS DO BLOCO DE MANUTENÇÃO DAS AÇÕES	0.05.00.300.003	9.000.000,00		
1713.50.5.0	TRANSFERÊNCIAS DE RECURSOS DO BLOCO DE MANUTENÇÃO DAS AÇÕES		2.319.600,00		
1713.50.5.1	TRANSFERÊNCIAS DE RECURSOS DO BLOCO DE MANUTENÇÃO DAS AÇÕES	0.05.00.370.000	2.319.600,00		
1713.51.0.0	TRANSFERÊNCIAS DE RECURSOS DO SISTEMA ÚNICO DE SAÚDE – SUS –		8.434.000,00		
1713.51.1.0	TRANSFERÊNCIAS DE RECURSOS DO BLOCO DE ESTRUTURAÇÃO DA REDE		7.386.000,00		
1713.51.1.1	TRANSFERÊNCIAS DE RECURSOS DO BLOCO DE ESTRUTURAÇÃO DA REDE	0.05.00.300.000	1.200.000,00		
1713.51.1.1	TRANSFERÊNCIAS DE RECURSOS DO BLOCO DE ESTRUTURAÇÃO DA REDE	0.05.00.300.004	347.000,00		
1713.51.1.1	TRANSFERÊNCIAS DE RECURSOS DO BLOCO DE ESTRUTURAÇÃO DA REDE	0.05.00.300.006	221.000,00		
1713.51.1.1	TRANSFERÊNCIAS DE RECURSOS DO BLOCO DE ESTRUTURAÇÃO DA REDE	0.05.00.300.007	581.500,00		
1713.51.1.1	TRANSFERÊNCIAS DE RECURSOS DO BLOCO DE ESTRUTURAÇÃO DA REDE	0.05.00.300.009	3.100.000,00		
1713.51.1.1	TRANSFERÊNCIAS DE RECURSOS DO BLOCO DE ESTRUTURAÇÃO DA REDE	0.05.00.300.011	1.345.000,00		
1713.51.1.1	TRANSFERÊNCIAS DE RECURSOS DO BLOCO DE ESTRUTURAÇÃO DA REDE	0.05.00.300.012	544.000,00		
1713.51.1.1	TRANSFERÊNCIAS DE RECURSOS DO BLOCO DE ESTRUTURAÇÃO DA REDE	0.05.00.300.033	47.500,00		
1713.51.9.0	TRANSFERÊNCIAS DE RECURSOS DO BLOCO DE ESTRUTURAÇÃO DA REDE		1.048.000,00		
1713.51.9.1	TRANSFERÊNCIAS DE RECURSOS DO BLOCO DE ESTRUTURAÇÃO DA REDE	0.05.00.300.008	1.048.000,00		
1720.00.0.0	TRANSFERÊNCIAS DOS ESTADOS E DO DISTRITO FEDERAL E DE SUAS E			840.400,00	
1724.00.0.0	TRANSFERÊNCIAS DE CONVÊNIOS DOS ESTADOS E DF E DE SUAS ENTID		840.400,00		
1724.50.0.0	TRANSFERÊNCIAS DE CONVÊNIOS DOS ESTADOS E DF PARA O SISTEMA		840.400,00		
1724.50.0.1	TRANSFERÊNCIAS DE CONVÊNIOS DOS ESTADOS E DF PARA O SISTEMA	0.02.00.300.000	1.000,00		
1724.50.0.1	TRANSFERÊNCIAS DE CONVÊNIOS DOS ESTADOS E DF PARA O SISTEMA	0.02.00.300.011	130.000,00		
1724.50.0.1	TRANSFERÊNCIAS DE CONVÊNIOS DOS ESTADOS E DF PARA O SISTEMA	0.02.00.300.013	186.400,00		
1724.50.0.1	TRANSFERÊNCIAS DE CONVÊNIOS DOS ESTADOS E DF PARA O SISTEMA	0.02.00.300.014	403.000,00		
1724.50.0.1	TRANSFERÊNCIAS DE CONVÊNIOS DOS ESTADOS E DF PARA O SISTEMA	0.02.00.300.050	120.000,00		
	Total das Receitas (exceto Intra-Orçamentárias)				21.174.338,00

TOTALIZAÇÃO DAS RECEITAS POR CATEGORIA ECONOMICA

RECEITA CORRENTE	21.174.338,00
RECEITA DE CAPITAL	0,00

LEI ORDINÁRIA Nº 5597/2023- Recebido em 14/12/2023 14:59:59 - Esta é uma cópia do original assinado digitalmente por Aline Costa Vizotto e outro
Para validar o documento, leia o código QR ou acesse https://sapl.ibitinga.sp.leg.br/conferir_assinatura e informe o código 4E61-BCE3-AAEA-7341.

MUNICÍPIO DE IBITINGA

Rua Miguel Landim, 333 - CNPJ:45321460/0001-50
Entidade: 4 - ???
Orçamento Programa - Exercício de 2024

RECEITAS SEGUNDO AS CATEGORIAS ECONOMICAS

Lei: 5457, Data: 14/12/2022

Código	Especificação	F.R.-C.A.	Desdobramento	SubCategoria Fonte	Categoria Econômica
	Total Geral das Receitas				21.174.338,00

LEI ORDINÁRIA Nº 5597/2023- Recebido em 14/12/2023 14:59:59 - Esta é uma cópia do original assinado digitalmente por Aline Costa Vizotto e outro
Para validar o documento, leia o código QR ou acesse https://sapl.ibitinga.sp.leg.br/conferir_assinatura e informe o código 4E61-BCE3-AAEA-7341.

MUNICÍPIO DE IBITINGA

Rua Miguel Landim, 333 - CNPJ:45321460/0001-50
Entidade: 5 - ???
Orçamento Programa - Exercício de 2024

Anexo 02
Page 1

RECEITAS SEGUNDO AS CATEGORIAS ECONOMICAS

Lei: 5457, Data: 14/12/2022

Código	Especificação	F.R.-C.A.	Desdobramento	SubCategoria Fonte	Categoria Econômica
1000.00.0.0	RECEITAS CORRENTES				16.720,00
1100.00.0.0	IMPOSTOS, TAXAS E CONTRIBUIÇÕES DE MELHORIA			6.720,00	
1120.00.0.0	TAXAS			6.720,00	
1122.00.0.0	TAXAS PELA PRESTAÇÃO DE SERVIÇOS		6.720,00		
1122.01.0.0	TAXAS PELA PRESTAÇÃO DE SERVIÇOS EM GERAL		6.720,00		
1122.01.0.1	TAXAS PELA PRESTAÇÃO DE SERVIÇOS EM GERAL – PRINCIPAL	0.01.00.110.000	6.720,00		
1300.00.0.0	RECEITA PATRIMONIAL			10.000,00	
1320.00.0.0	VALORES MOBILIÁRIOS			10.000,00	
1321.00.0.0	JUROS E CORREÇÕES MONETÁRIAS		10.000,00		
1321.01.0.0	REMUNERAÇÃO DE DEPÓSITOS BANCÁRIOS		10.000,00		
1321.01.0.1	REMUNERAÇÃO DE DEPÓSITOS BANCÁRIOS – PRINCIPAL	0.01.00.110.000	10.000,00		
	Total das Receitas (exceto Intra-Orçamentárias)				16.720,00

TOTALIZAÇÃO DAS RECEITAS POR CATEGORIA ECONOMICA

RECEITA CORRENTE	16.720,00
RECEITA DE CAPITAL	0,00

Total Geral das Receitas	16.720,00

LEI ORDINÁRIA Nº 5597/2023- Recebido em 14/12/2023 14:59:59 - Esta é uma cópia do original assinado digitalmente por Aline Costa Vizotto e outro
Para validar o documento, leia o código QR ou acesse https://sapl.ibitinga.sp.leg.br/conferir_assinatura e informe o código 4E61-BCE3-AAEA-7341.

MUNICÍPIO DE IBITINGA
Rua Miguel Landim, 333 - CNPJ:45321460/0001-50

Anexo 10

Orçamento Programa - Exercício de 2024

Page 1

RECEITA E DESPESA DA ADMINISTRAÇÃO INDIRETA

Lei: 5457, Data: 14/12/2022

ENTIDADE: 3 AUTARQUIA SAAE

RECEITA

Código	Discriminação	Valor $
1611.01.0.2	SERV. ADUÇÃO. CAPTAÇÃO, TRATAMENTO, RESERV. DIST	65.000,00
1122.01.0.2	TAXAS PELA PRESTAÇÃO DE SERVIÇOS - MULTAS E JURC	6.000,00
1122.01.0.3	TAXAS PELA PRESTAÇÃO DE SERVIÇOS - DÍVIDA ATIVA	100.000,00
1122.01.0.4	TAXAS PELA PRESTAçãO DE SERVIçOS-DíVIDA ATIVA-MUL	8.000,00
1311.01.1.1	ALUGUÉIS E ARRENDAMENTOS GERAIS - PRINCIPAL	7.000,00
1321.01.0.1	REMUNERAÇÃO DE DEPÓSITOS BANCÁRIOS – PRINCIPAL	300.000,00
1611.01.0.1	SERV. ADUÇÃO, CAPTAÇÃO, TRATAMENTO, RESERV.DIST	13.638.000,00
1611.01.0.1	SERV. COLETA, TRANSPORTE, TRATAMENTO, DESTINO ES	13.638.000,00
1611.01.0.2	SERV. COLETA, TRANSPORTE, TRATAMENTO, DESTIN - M	65.000,00
1122.01.0.1	SAAE - TAXAS PELA PRESTAÇÃO DE SERVIÇOS	600.000,00
1611.01.0.3	SERV. ADUÇÃO. CAPTAÇÃO, TRATAMENTO, RESERV. DIST	800.000,00
1611.01.0.3	SERV. COLETA, TRANSPORTE, TRATAMENTO, DESTINO - D	800.000,00
1611.01.0.4	SERV. ADUÇÃO. CAPTAÇÃO, TRATAMENTO,-DIVIDA ATIVA	650.000,00
1611.01.0.4	SERV. COLETA, TRANSPORTE, TRATAMENTO, DESTINO - D	650.000,00
1999.99.2.2	OUTRAS RECEITAS NÃO ARRECADADAS E NÃO PROJETAD	11.000,00
1999.99.2.3	OUTRAS REC.NÃO ARREC.NÃO PROJ.RFB-PRIMÁRIAS-DÍVI	34.000,00
1999.99.2.4	OUTRAS RECEITAS NÃO ARRECADADAS E NÃO PROJETAD	14.000,00
7611.01.0.1	SERV. ADUÇÃO, CP. TRAT. RESER. DISTR AGUA - INTRA	350.000,00
7611.01.0.1	SERV. COLETA, TRANS, TRATAMENTO, DESTINO ESG - PR	350.000,00
7611.01.0.1	TAXAS PRESTAÇÃO DE SERVIÇOS - PRINCIPAL - I	6.000,00
1999.99.2.1	OUTRAS REC.NÃO ARREC.NÃO PROJ.RFB-PRIMÁRIAS-PRI	500.000,00
	TOTAL	32.592.000,00

PLANO DE APLICAÇÃO

CLoc	Func/Prog	Catgo	Discriminação	Valor - $
17			Saneamento	
17	512		Saneamento Básico Urbano	
17	512 0009		Abastecimento de Água e Esgoto	
17	512 0009 1025	0000	CONSTRUÇÃO, MELHORAMENTO, REFORMA, AMPLIAÇÃO DAS UNIDADES DE CAPTAÇÃO	
		4 4 90	INVESTIMENTOS	1.490.000,00
17	512 0009 2003	0000	Manutenção do Saae (vale alimentação e convenio medico)	
		3 3 90	OUTRAS DESPESAS CORRENTES	2.050.000,00
		3 1 90	PESSOAL E ENCARGOS SOCIAIS	11.800.000,00
		3 3 90	OUTRAS DESPESAS CORRENTES	2.790.920,00
17	512 0009 3123	0000	Manutenção do SAAE	
		4 4 90	INVESTIMENTOS	601.000,00
		4 6 90	AMORTIZAÇÃO DA DÍVIDA	226.399,00
17	512 0009 3124	0000	Manutenção do serviço de distribuição de água	
		3 3 90	OUTRAS DESPESAS CORRENTES	3.628.681,00

LEI ORDINÁRIA Nº 5597/2023- Recebido em 14/12/2023 14:59:59 - Esta é uma cópia do original assinado digitalmente por Aline Costa Vizotto e outro
Para validar o documento, leia o código QR ou acesse https://sapl.ibitinga.sp.leg.br/conferir_assinatura e informe o código 4E61-BCE3-AAEA-7341.

MUNICÍPIO DE IBITINGA
Rua Miguel Landim, 333 - CNPJ:45321460/0001-50

Anexo 10

Orçamento Programa - Exercício de 2024

Page 2

RECEITA E DESPESA DA ADMINISTRAÇÃO INDIRETA

Lei: 5457, Data: 14/12/2022

17	Saneamento	
17 512	Saneamento Básico Urbano	
17 512 0009	Abastecimento de Água e Esgoto	
17 512 0009 3124 0000	Manutenção do serviço de distribuição de água	
4 4 90	INVESTIMENTOS	120.000,00
17 512 0009 3125 0000	Manutenção do Serviço de Coleta e Tratamento de Esgoto	
3 3 90	OUTRAS DESPESAS CORRENTES	1.300.000,00
17 512 0009 3125 0000	Manutenção do Serviço de Coleta e Tratamento de Esgoto	
4 4 90	INVESTIMENTOS	121.000,00
17 512 0009 3126 0000	Concurso Publico - SAAE	
3 3 90	OUTRAS DESPESAS CORRENTES	10.000,00
3 3 90	OUTRAS DESPESAS CORRENTES	2.000,00
17 512 0009 3128 0000	Fundo de Infraestura e Investimento do SAAE	
4 4 90	INVESTIMENTOS	2.000,00
4 4 90	INVESTIMENTOS	300.000,00
17 512 0009 3129 0000	Pagamento de Despesas de Energia Elétrica do SAAE	
3 3 90	OUTRAS DESPESAS CORRENTES	7.900.000,00
3 1 90	PESSOAL E ENCARGOS SOCIAIS	250.000,00
TOTAL		32.592.000,00

LEI ORDINÁRIA Nº 5597/2023- Recebido em 14/12/2023 14:59:59 - Esta é uma cópia do original assinado digitalmente por Aline Costa Vizotto e outro
Para validar o documento, leia o código QR ou acesse https://sapl.ibitinga.sp.leg.br/conferir_assinatura e informe o código 4E61-BCE3-AAEA-7341.

MUNICÍPIO DE IBITINGA
Rua Miguel Landim, 333 - CNPJ:45321460/0001-50

Anexo 10

Orçamento Programa - Exercício de 2024

Page 3

RECEITA E DESPESA DA ADMINISTRAÇÃO INDIRETA

Lei: 5457, Data: 14/12/2022

ENTIDADE: 4 AUTARQUIA SAMS

RECEITA

Código	Discriminação	Valor $
1713.50.5.1	PISO DA ENFERMAGEM SUS	2.319.600,00
1724.50.0.1	TRANSFERÊNCIAS DE CONVÊNIOS DOS ESTADOS E DF PA	403.000,00
1121.50.0.1	TAXA DE FISCALIZAÇÃO DE VIGILÂNCIA SANITÁRIA – PRIN	580.338,00
1724.50.0.1	TRANSFERÊNCIAS DE CONVÊNIOS DOS ESTADOS E DF PA	130.000,00
1713.51.9.1	TRANSFERÊNCIAS DE RECURSOS DO BLOCO ACS/ACE	1.048.000,00
1713.51.1.1	TRANSF.SUS-BLOCO DE MANUTENÇÃO- ATENÇÃO PRIMÁR	1.345.000,00
1713.51.1.1	TRANSF.SUS-BLOCO DE MANUTENÇÃO- ATENÇÃO PRIMÁR	544.000,00
1713.51.1.1	TRANSF.SUS-BLOCO DE MANUTENÇÃO- ATENÇÃO PRIMÁR	3.100.000,00
1724.50.0.1	TRANSFERÊNCIAS DE CONVÊNIOS DOS ESTADOS E DF PA	186.400,00
1713.51.1.1	TRANSF.SUS-BLOCO DE MANUTENÇÃO- ATENÇÃO PRIMÁR	47.500,00
1724.50.0.1	TRANSFERÊNCIAS DE CONVÊNIOS DOS ESTADOS E DF PA	120.000,00
1713.51.1.1	TRANSF.SUS-BLOCO DE MANUTENÇÃO- ATENÇÃO PRIMÁR	347.000,00
1713.50.1.1	TRANSFERÊNCIAS DE RECURSOS DO BLOCO DE MANUTE	9.000.000,00
1713.51.1.1	TRANSF.SUS-BLOCO DE MANUTENÇÃO- ATENÇÃO PRIMÁR	581.500,00
1713.51.1.1	TRANSF.SUS-BLOCO DE MANUTENÇÃO- ATENÇÃO PRIMÁR	221.000,00
1724.50.0.1	TRANSFERÊNCIAS DE CONVÊNIOS DOS ESTADOS E DF PA	1.000,00
1713.51.1.1	TRANSF.SUS-BLOCO DE MANUTENÇÃO- ATENÇÃO PRIMÁR	1.200.000,00
-	Transferência Financeira a Receber	43.382.562,00
	TOTAL	64.556.900,00

PLANO DE APLICAÇÃO

CLoc	Func/Prog	Catgo	Discriminação	Valor - $
10			Saúde	
10	301		Atenção Básica	
10	301 0004		Promoção de Serviços de Saúde Universais e Integrados	
10	301 0004 1180 0000		Reforma e Ampliações em UBS	
		3 3 90	OUTRAS DESPESAS CORRENTES	1.000,00
10	301 0004 1180 0063		Reforma e Ampliações em UBS	
		4 4 90	INVESTIMENTOS	20.000,00
		4 4 90	INVESTIMENTOS	5.000,00
		4 4 90	INVESTIMENTOS	1.000,00
		4 4 90	INVESTIMENTOS	81.630,00
10	301 0004 2094 0000		SAMS - Administração Geral	
		3 1 90	PESSOAL E ENCARGOS SOCIAIS	4.695.000,00
		3 3 90	OUTRAS DESPESAS CORRENTES	3.691.000,00
		3 3 91	OUTRAS DESPESAS CORRENTES	30.000,00

LEI ORDINÁRIA Nº 5597/2023- Recebido em 14/12/2023 14:59:59 - Esta é uma cópia do original assinado digitalmente por Aline Costa Vizotto e outro
Para validar o documento, leia o código QR ou acesse https://sapl.ibitinga.sp.leg.br/conferir_assinatura e informe o código 4E61-BCE3-AAEA-7341.

MUNICÍPIO DE IBITINGA
Rua Miguel Landim, 333 - CNPJ:45321460/0001-50

Anexo 10

Orçamento Programa - Exercício de 2024

Page 4

RECEITA E DESPESA DA ADMINISTRAÇÃO INDIRETA

Lei: 5457, Data: 14/12/2022

10	Saúde	
10 301	Atenção Básica	
10 301 0004	Promoção de Serviços de Saúde Universais e Integrados	
10 301 0004 2103 0000	SAMS Atenção Básica - Medicina	
3 1 90	PESSOAL E ENCARGOS SOCIAIS	600.000,00
3 1 90	PESSOAL E ENCARGOS SOCIAIS	5.500.000,00
3 1 90	PESSOAL E ENCARGOS SOCIAIS	711.600,00
3 3 90	OUTRAS DESPESAS CORRENTES	2.500.000,00
3 3 90	OUTRAS DESPESAS CORRENTES	2.978.000,00
3 3 90	OUTRAS DESPESAS CORRENTES	77.000,00
3 1 90	PESSOAL E ENCARGOS SOCIAIS	2.400.000,00
3 3 90	OUTRAS DESPESAS CORRENTES	73.000,00
3 3 90	OUTRAS DESPESAS CORRENTES	30.000,00
3 1 90	PESSOAL E ENCARGOS SOCIAIS	545.000,00
3 3 90	OUTRAS DESPESAS CORRENTES	36.500,00
3 3 90	OUTRAS DESPESAS CORRENTES	105.000,00
10 301 0004 2517 0000	Equip. e Material Permanente - SAMS	
4 4 90	INVESTIMENTOS	200.000,00
4 4 90	INVESTIMENTOS	39.998,23
4 4 90	INVESTIMENTOS	73.000,00
4 4 90	INVESTIMENTOS	156.630,00
4 4 90	INVESTIMENTOS	62.464,77
4 4 90	INVESTIMENTOS	77.190,00
4 4 90	INVESTIMENTOS	77.190,00
4 4 90	INVESTIMENTOS	153.315,00
4 4 90	INVESTIMENTOS	137.000,00
4 4 90	INVESTIMENTOS	120.000,00
4 4 90	INVESTIMENTOS	136.440,00
10 301 0004 9031 0000	Alimentação Adequada e Saúdavel	
3 3 90	OUTRAS DESPESAS CORRENTES	7.000,00
10 302	Assistência Hospitalar e Ambulatorial	
10 302 0004	Promoção de Serviços de Saúde Universais e Integrados	
10 302 0004 2103 0000	SAMS Atenção Básica - Medicina	
3 3 90	OUTRAS DESPESAS CORRENTES	1.345.000,00
3 1 90	PESSOAL E ENCARGOS SOCIAIS	182.800,00
3 3 90	OUTRAS DESPESAS CORRENTES	28.600,00
3 3 90	OUTRAS DESPESAS CORRENTES	5.000,00
3 3 50	OUTRAS DESPESAS CORRENTES	9.000.000,00
3 3 50	OUTRAS DESPESAS CORRENTES	130.000,00
3 3 50	OUTRAS DESPESAS CORRENTES	330.000,00
3 3 50	OUTRAS DESPESAS CORRENTES	1.608.000,00
3 3 50	OUTRAS DESPESAS CORRENTES	17.000.000,00
10 303	Suporte Profilático e Terapêutico	
10 303 0004	Promoção de Serviços de Saúde Universais e Integrados	

LEI ORDINÁRIA Nº 5597/2023- Recebido em 14/12/2023 14:59:59 - Esta é uma cópia do original assinado digitalmente por Aline Costa Vizotto e outro
Para validar o documento, leia o código QR ou acesse https://sapl.ibitinga.sp.leg.br/conferir_assinatura e informe o código 4E61-BCE3-AAEA-7341.

MUNICÍPIO DE IBITINGA
Rua Miguel Landim, 333 - CNPJ:45321460/0001-50

Anexo 10

Orçamento Programa - Exercício de 2024

Page 5

RECEITA E DESPESA DA ADMINISTRAÇÃO INDIRETA

Lei: 5457, Data: 14/12/2022

10		Saúde	
10 303		Suporte Profilático e Terapêutico	
10 303 0004		Promoção de Serviços de Saúde Universais e Integrados	
10 303 0004 2106 0000		SAMS - Suporte Profilático e Terapeutico	
	3 1 90	PESSOAL E ENCARGOS SOCIAIS	1.611.000,00
	3 3 90	OUTRAS DESPESAS CORRENTES	544.000,00
	3 3 90	OUTRAS DESPESAS CORRENTES	6.000,00
	3 3 90	OUTRAS DESPESAS CORRENTES	57.000,00
	3 3 90	OUTRAS DESPESAS CORRENTES	1.200.000,00
	3 3 90	OUTRAS DESPESAS CORRENTES	1.860.000,00
	3 3 90	OUTRAS DESPESAS CORRENTES	16.315,00
10 304		Vigilância Sanitária	
10 304 0004		Promoção de Serviços de Saúde Universais e Integrados	
10 304 0004 2107 0000		SAMS - Vigiulância Sanitária	
	3 1 90	PESSOAL E ENCARGOS SOCIAIS	149.000,00
	3 1 90	PESSOAL E ENCARGOS SOCIAIS	909.000,00
	3 3 90	OUTRAS DESPESAS CORRENTES	33.000,00
	3 3 90	OUTRAS DESPESAS CORRENTES	39.000,00
	3 3 90	OUTRAS DESPESAS CORRENTES	5.000,00
10 304 0004 2107 0046		SAMS - Vigiulância Sanitária	
	4 4 90	INVESTIMENTOS	33.727,00
10 304 0004 2107 0048		SAMS - Vigiulância Sanitária	
	3 3 90	OUTRAS DESPESAS CORRENTES	14.000,00
	3 1 90	PESSOAL E ENCARGOS SOCIAIS	85.000,00
	3 3 90	OUTRAS DESPESAS CORRENTES	35.000,00
	3 3 90	OUTRAS DESPESAS CORRENTES	10.000,00
10 304 0004 2500 0000		CAPS - A/D	
	4 4 90	INVESTIMENTOS	12.500,00
10 305		Vigilância Epidemiológica	
10 305 0004		Promoção de Serviços de Saúde Universais e Integrados	
10 305 0004 2108 0000		SAMS - Vigilância Epidemiológica	
	3 1 90	PESSOAL E ENCARGOS SOCIAIS	550.000,00
	3 1 90	PESSOAL E ENCARGOS SOCIAIS	442.000,00
	3 1 90	PESSOAL E ENCARGOS SOCIAIS	1.371.000,00
	3 3 90	OUTRAS DESPESAS CORRENTES	346.000,00
	3 3 90	OUTRAS DESPESAS CORRENTES	1.000,00
	3 3 90	OUTRAS DESPESAS CORRENTES	1.000,00
	3 3 90	OUTRAS DESPESAS CORRENTES	55.000,00
	3 3 90	OUTRAS DESPESAS CORRENTES	120.000,00
	3 3 90	OUTRAS DESPESAS CORRENTES	10.000,00
	3 3 90	OUTRAS DESPESAS CORRENTES	35.000,00
28		Encargos Especiais	
28 843		Serviço da Dívida Interna	
28 843 0000		Encargos Gerais do Municipio	

LEI ORDINÁRIA Nº 5597/2023- Recebido em 14/12/2023 14:59:59 - Esta é uma cópia do original assinado digitalmente por Aline Costa Vizotto e outro
Para validar o documento, leia o código QR ou acesse https://sapl.ibitinga.sp.leg.br/conferir_assinatura e informe o código 4E61-BCE3-AAEA-7341.

MUNICÍPIO DE IBITINGA
Rua Miguel Landim, 333 - CNPJ:45321460/0001-50

Anexo 10

Orçamento Programa - Exercício de 2024

Page 6

RECEITA E DESPESA DA ADMINISTRAÇÃO INDIRETA

Lei: 5457, Data: 14/12/2022

28	Encargos Especiais	
28 843	Serviço da Dívida Interna	
28 843 0000	Encargos Gerais do Municipio	
28 843 0000 2005 0000	Amortização da Dívida Interna	
4 6 90	AMORTIZAÇÃO DA DÍVIDA	56.000,00
TOTAL		64.556.900,00

LEI ORDINÁRIA Nº 5597/2023- Recebido em 14/12/2023 14:59:59 - Esta é uma cópia do original assinado digitalmente por Aline Costa Vizotto e outro
Para validar o documento, leia o código QR ou acesse https://sapl.ibitinga.sp.leg.br/conferir_assinatura e informe o código 4E61-BCE3-AAEA-7341.

MUNICÍPIO DE IBITINGA
Rua Miguel Landim, 333 - CNPJ:45321460/0001-50

Anexo 10

Orçamento Programa - Exercício de 2024

Page 7

RECEITA E DESPESA DA ADMINISTRAÇÃO INDIRETA

Lei: 5457, Data: 14/12/2022

ENTIDADE: 5 FUNDAÇÃO DE ENSINO

RECEITA

Código	Discriminação	Valor $
1321.01.0.1	REMUNERAÇÃO DE DEPÓSITOS BANCÁRIOS – PRINCIPAL	10.000,00
1122.01.0.1	TAXAS PRESTAÇÃO SERVIÇOS GERAL-PRINCIPAL FEMIB	6.720,00
-	Transferência Financeira a Receber	4.483.280,00
	TOTAL	4.500.000,00

PLANO DE APLICAÇÃO

CLoc	Func/Prog	Catgo	Discriminação	Valor - $
12			Educação	
12	364		Ensino Superior	
12	364 0010		Promoção do Ensino Superior	
12	364 0010 2416 0000		Sentenças Judiciais	
		3 1 90	PESSOAL E ENCARGOS SOCIAIS	18.000,00
		3 1 90	PESSOAL E ENCARGOS SOCIAIS	3.280.000,00
		3 3 90	OUTRAS DESPESAS CORRENTES	325.000,00
		3 3 90	OUTRAS DESPESAS CORRENTES	2.000,00
		3 3 91	OUTRAS DESPESAS CORRENTES	10.000,00
12	364 0010 2999 0000		Manutenção da Fundação	
		4 4 90	INVESTIMENTOS	170.000,00
12	364 0010 3120 0000		Alimentação servidores - FEMIB	
		3 3 90	OUTRAS DESPESAS CORRENTES	465.000,00
		3 3 90	OUTRAS DESPESAS CORRENTES	210.000,00
		3 3 90	OUTRAS DESPESAS CORRENTES	20.000,00
	TOTAL			4.500.000,00

LEI ORDINÁRIA Nº 5597/2023- Recebido em 14/12/2023 14:59:59 - Esta é uma cópia do original assinado digitalmente por Aline Costa Vizotto e outro
Para validar o documento, leia o código QR ou acesse https://sapl.ibitinga.sp.leg.br/conferir_assinatura e informe o código 4E61-BCE3-AAEA-7341.

MUNICÍPIO DE IBITINGA - SP

LEI DE DIRETRIZES ORÇAMENTÁRIAS

ANEXO DE METAS FISCAIS

ESTIMATIVA E COMPENSAÇÃO DA RENÚNCIA DE RECEITA

2024

AMF –Demonstrativo 7 (LRF, art. 4°, § 2°, inciso V) R$ 1,00

TRIBUTOS	MODALIDADE	SETOR / PROGRAMAS BENEFICIÁRIO	RENÚNCIA DE RECEITA PREVISTA			COMPENSAÇÃO
			2024	2025	2026	
IPTU	DESCONTO DE PAGAMENTO A VISTA	POPULAÇÃO EM GERAL	280.000,00	290.000,00	310.000,00	NÃO INCLUSÃO NO ORÇAMENTO
IPTU	DESCONTO LEI 1322/1983	POPULAÇÃO EM GERAL	150.000,00	180.000,00	190.000,00	NÃO INCLUSÃO NO ORÇAMENTO
ISSQN	CANCELAMENTO LEI 175/2018	POPULAÇÃO EM GERAL	230.000,00	250.000,00	280.000,00	NÃO INCLUSÃO NO ORÇAMENTO
TARIFA DE ÁGUA	PREVISÃO DE LEI EM TRAMITE	POPULAÇÃO EM GERAL	70.000,00	80.000,00	100.000,00	NÃO INCLUSÃO NO ORÇAMENTO

FONTE: SCPI - PPA [8.25.25.293], MUNICÍPIO DE IBITINGA, Data/hora da emissão: 05/dez/2023 14h e 21m"

LEI ORDINÁRIA Nº 5597/2023- Recebido em 14/12/2023 14:59:59 - Esta é uma cópia do original assinado digitalmente por Aline Costa
Para validar o documento, leia o código QR ou acesse https://sapl.ibitinga.sp.leg.br/conferir_assinatura e informe o código 4E61-BCE3-

MUNICÍPIO DE IBITINGA

Rua Miguel Landim, 333 - CNPJ:45321460/0001-50

Orçamento Programa - Exercício de 2024

TABELA EXPLICATIVA - LEGISLAÇÃO DA RECEITA

(Inc. III, § 1º, Art.2º)

Lei: 5457, Data: 14/12/2022

Codigo	Discriminação	Legislacao
1000.00.0.0.00.00	RECEITAS CORRENTES	
1100.00.0.0.00.00	IMPOSTOS, TAXAS E CONTRIBUIÇÕES DE MELHORIA	
1110.00.0.0.00.00	IMPOSTOS	
1112.00.0.0.00.00	IMPOSTOS SOBRE O PATRIMÔNIO	
1112.50.0.0.00.00	IMPOSTO SOBRE A PROPRIEDADE PREDIAL E TERRITORIAL URBANA	
1112.50.0.1.00.01	IMPOSTO SOBRE PROPRIEDADE PREDIAL E TERRITORIAL URBANA	CF, ART 156 - I - LEI 1473/84
1112.50.0.2.00.01	IMP. SOBRE A PROPR. PREDIAL E TERRIT. URBANA - MULTA E JUROS	CF, ART 156 - I - LEI 1473/84
1112.50.0.3.00.01	IMP. SOBRE A PROPR PREDIAL E TERRIT. URBANA – DIVIDA ATIVA	CF, ART 156 - I - LEI 1473/84
1112.50.0.4.00.01	IPTU - DIVIDA ATIVA - MULTA E JUROS	CF, ART 156 - I - LEI 1473/84
1112.53.0.0.00.00	IMPOSTOS SOBRE TRANSMISSÃO "INTER VIVOS" DE BENS IMÓVEIS E D	
1112.53.0.1.00.01	IMP SOBRE TRANSMISSÃO "INTER VIVOS" DE BENS IMÓVEIS	CF, ART 156 II - LEI 1621/89
1112.53.0.2.00.01	ITBI - MULTAS E JUROS	CF, ART 156 II - LEI 1621/89
1112.53.0.3.00.01	ITBI- DIVIDA ATIVA	CF, ART 156 II - LEI 1621/89
1112.53.0.4.00.01	ITBI - DIVIDA ATIVA - MULTAS E JUROS	CF, ART 156 II - LEI 1621/89
1113.00.0.0.00.00	IMPOSTOS SOBRE A RENDA E PROVENTOS DE QUALQUER NATUREZA	
1113.03.0.0.00.00	IMPOSTO SOBRE A RENDA – RETIDO NA FONTE	
1113.03.1.0.00.00	IMPOSTO SOBRE A RENDA – RETIDO NA FONTE – TRABALHO	
1113.03.1.1.00.01	IRRF-TRABALHO-PRINCIPAL	CF, ART 158 I
1113.03.4.0.00.00	IMPOSTO SOBRE A RENDA – RETIDO NA FONTE – OUTROS RENDIMENTOS	
1113.03.4.1.00.01	IRRF-OUTROS RENDIMENTOS-PRINCIPAL	CF, ART 158 I -
1114.00.0.0.00.00	IMPOSTOS SOBRE A PRODUÇÃO E CIRCULAÇÃO DE MERCADORIAS E SERV	
1114.51.0.0.00.00	IMPOSTOS SOBRE SERVIÇOS	
1114.51.1.0.00.00	IMPOSTO SOBRE SERVIÇOS DE QUALQUER NATUREZA – ISSQN	
1114.51.1.1.00.02	ISSQN-PRINCIPAL	CF, ART 156- III, LEI 1473/84- LEI 148/2017
1114.51.1.2.00.01	ISSQN SIMPLES NACIONAL-MULTAS JUROS	LEI 1473/84
1114.51.1.3.00.01	ISSQN SIMPLES NACIONAL-DÍVIDA ATIVA	LEI 1473/84
1114.51.1.4.00.01	ISSQN SIMPLES NACIONAL- DÍVIDA ATIVA MULTAS JUROS	LEI 1473/84

LEI ORDINÁRIA Nº 5597/2023- Recebido em 14/12/2023 14:59:59 - Esta é uma cópia do original assinado digitalmente por Aline Costa Vizo
Para validar o documento, leia o código QR ou acesse https://sapl.ibitinga.sp.leg.br/conferir_assinatura e informe o código 4E61-BCE3-AAE

MUNICÍPIO DE IBITINGA

Rua Miguel Landim, 333 - CNPJ:45321460/0001-50

Orçamento Programa - Exercício de 2024

TABELA EXPLICATIVA - LEGISLAÇÃO DA RECEITA

(Inc. III, § 1º, Art.2º)

Lei: 5457, Data: 14/12/2022

Codigo	Discriminação	Legislacao
1120.00.0.0.00.00	TAXAS	
1121.00.0.0.00.00	TAXAS PELO EXERCÍCIO DO PODER DE POLÍCIA	
1121.01.0.0.00.00	TAXAS DE INSPEÇÃO, CONTROLE E FISCALIZAÇÃO	
1121.01.0.1.00.01	TAXA DE INSPEÇÃO, CONTROLE E FISCALIZAÇÃO	LEI 1473/84 - 1667/89
1121.01.0.2.00.01	TAXAS INSP.CONTR.FISCAL.-MULTAS E JUROS	LEI 147384
1121.01.0.3.00.01	TAXAS INSP.CONTR.FISCAL.-DíVIDA ATIVA	LEI 1473/84
1121.01.0.4.00.01	TAXAS INSP.CONTR.FISCAL.- DIVIDA ATIVA M/JUROS	LEI 1 473/84
1121.50.0.0.00.00	TAXA DE FISCALIZAÇÃO DE VIGILÂNCIA SANITÁRIA	
1121.50.0.1.00.01	TAXA DE FISCALIZAÇÃO DE VIGILÂNCIA SANITÁRIA – PRINCIPAL	LEI 1473/84
1122.00.0.0.00.00	TAXAS PELA PRESTAÇÃO DE SERVIÇOS	
1122.01.0.0.00.00	TAXAS PELA PRESTAÇÃO DE SERVIÇOS EM GERAL	
1122.01.0.1.00.01	TAXAS PELAS PRESTAÇÕES DE SERVIÇOS EM GERAIS - PRINCIPAL	LEI 1473/84 - LEI 1667/89
1122.01.0.1.00.03	SAAE - TAXAS PELA PRESTAÇÃO DE SERVIÇOS	LEI 902/69 - LEI 1473/84 - LEI 1667/89
1122.01.0.1.00.08	TAXAS PRESTAÇÃO SERVIÇOS GERAL-PRINCIPAL FEMIB	LEI 2247/97 - LEI 1473/84
1122.01.0.2.00.01	TAXAS PELA PRESTAÇÃO DE SERVIÇOS - MULTAS E JUROS	LEI 902/69 - LEI 0473/84
1122.01.0.2.00.01	TAXAS PELA PRESTAÇÃO DE SERVIÇOS - MULTAS E JUROS	LEI 902/69 - LEI 0473/84
1122.01.0.3.00.01	TAXAS PELA PRESTAÇÃO DE SERVIÇOS - DÍVIDA ATIVA	
1122.01.0.3.00.01	TAXAS PELA PRESTAÇÃO DE SERVIÇOS - DÍVIDA ATIVA	
1122.01.0.4.00.01	TAXAS PELA PRESTAçãO DE SERVIçOS-DíVIDA ATIVA-MULTAS/JUROS	
1122.01.0.4.00.01	TAXAS PELA PRESTAçãO DE SERVIçOS-DíVIDA ATIVA-MULTAS/JUROS	
1200.00.0.0.00.00	CONTRIBUIÇÕES	
1210.00.0.0.00.00	CONTRIBUIÇÕES SOCIAIS	
1215.00.0.0.00.00	CONTRIBUIÇÕES PARA REGIMES PRÓPRIOS DE PREVIDÊNCIA E SISTEMA	
1215.01.0.0.00.00	CONTRIBUIÇÃO DO SERVIDOR CIVIL	
1215.01.1.0.00.00	CONTRIBUIÇÃO DO SERVIDOR CIVIL ATIVO	
1215.01.1.1.00.01	CONTRIBUIÇÃO DO SERVIDOR CIVIL ATIVO – PRINCIPAL	LEI 903/69
1240.00.0.0.00.00	CONTRIBUIÇÃO PARA O CUSTEIO DO SERVIÇO DE ILUMINAÇÃO PÚBLICA	
1241.00.0.0.00.00	CONTRIBUIÇÃO PARA O CUSTEIO DO SERVIÇO DE ILUMINAÇÃO PÚBLICA	
1241.50.0.0.00.00	CONTRIBUIÇÃO PARA O CUSTEIO DO SERVIÇO DE ILUMINAÇÃO PÚBLICA	

LEI ORDINÁRIA Nº 5597/2023- Recebido em 14/12/2023 14:59:59 - Esta é uma cópia do original assinado digitalmente por Aline Costa Vizo
Para validar o documento, leia o código QR ou acesse https://sapl.ibitinga.sp.leg.br/conferir_assinatura e informe o código 4E61-BCE3-AAE

MUNICÍPIO DE IBITINGA

Rua Miguel Landim, 333 - CNPJ:45321460/0001-50

Orçamento Programa - Exercício de 2024

TABELA EXPLICATIVA - LEGISLAÇÃO DA RECEITA

(Inc. III, § 1º, Art.2º)

Lei: 5457, Data: 14/12/2022

Codigo	Discriminação	Legislacao
1241.50.0.1.00.01	CONTR PARA O CUST. DO SERVIÇO DE ILUMINAÇÃO PÚBLICA - CIP	LEI 2698/03 - LEI 1473/84
1241.50.0.2.00.01	CIP - MULTA E JUROS	LEI 2698/03 - LEI 1473/84
1241.50.0.3.00.01	CONTRIB.SERV.ILUM.PÚBLICA-DÍVIDA ATIVA	LEI 2698/03 - LEI 1473/84
1241.50.0.4.00.01	CONTRIB.SERV.ILUM.PÚBLICA-D.ATIVA-M/JUROS	
1300.00.0.0.00.00	RECEITA PATRIMONIAL	
1310.00.0.0.00.00	EXPLORAÇÃO DO PATRIMÔNIO IMOBILIÁRIO DO ESTADO	
1311.00.0.0.00.00	EXPLORAÇÃO DO PATRIMÔNIO IMOBILIÁRIO DO ESTADO	
1311.01.0.0.00.00	ALUGUÉIS, ARRENDAMENTOS, FOROS, LAUDÊMIOS, TARIFAS DE OCUPAÇ	
1311.01.1.0.00.00	ALUGUÉIS E ARRENDAMENTOS	
1311.01.1.1.00.01	ALUGUÉIS E ARRENDAMENTOS GERAIS - PRINCIPAL	LEI 902/69 - LEI 1473/84 - LEI 1667/89
1311.01.1.1.00.01	ALUGUÉIS E ARRENDAMENTOS GERAIS - PRINCIPAL	LEI 902/69 - LEI 1473/84 - LEI 1667/89
1311.01.1.2.00.01	ALUGUÉIS E ARRENDAMENTOS – MULTAS E JUROS	
1311.01.1.3.00.01	ALUGUÉIS E ARRENDAMENTOS – DÍVIDA ATIVA	
1311.01.1.4.00.01	ALUGUÉIS E ARRENDAMENTOS – DÍVIDA ATIVA – MULTAS E JUROS	
1320.00.0.0.00.00	VALORES MOBILIÁRIOS	
1321.00.0.0.00.00	JUROS E CORREÇÕES MONETÁRIAS	
1321.01.0.0.00.00	REMUNERAÇÃO DE DEPÓSITOS BANCÁRIOS	
1321.01.0.1.00.17	REMUNERAÇÃO DE DEPÓSITOS BANCÁRIOS – PRINCIPAL	LEI 1473/84
1321.01.0.1.00.17	REMUNERAÇÃO DE DEPÓSITOS BANCÁRIOS – PRINCIPAL	
1321.01.0.1.00.17	REMUNERAÇÃO DE DEPÓSITOS BANCÁRIOS – PRINCIPAL	
1322.00.0.0.00.00	DIVIDENDOS	
1322.01.0.0.00.00	DIVIDENDOS	
1322.01.0.1.00.01	DIVIDENDOS – PRINCIPAL	
1600.00.0.0.00.00	RECEITA DE SERVIÇOS	
1610.00.0.0.00.00	SERVIÇOS ADMINISTRATIVOS E COMERCIAIS GERAIS	
1611.00.0.0.00.00	SERVIÇOS ADMINISTRATIVOS E COMERCIAIS GERAIS	
1611.01.0.0.00.00	SERVIÇOS ADMINISTRATIVOS E COMERCIAIS GERAIS PRESTADOS POR E	
1611.01.0.1.00.01	SERV. ADUÇÃO, CAPTAÇÃO, TRATAMENTO, RESERV.DISTRIB ÁGUA - PR	
1611.01.0.1.00.02	SERV. COLETA, TRANSPORTE, TRATAMENTO, DESTINO ESGOTO - PRINC	
1611.01.0.2.00.01	SERV. COLETA, TRANSPORTE, TRATAMENTO, DESTIN - MULTAS E JUR	
1611.01.0.2.00.02	SERV. ADUÇÃO. CAPTAÇÃO, TRATAMENTO, RESERV. DISTRIB AGUA -MU	
1611.01.0.3.00.01	SERV. ADUÇÃO. CAPTAÇÃO, TRATAMENTO, RESERV. DISTRIB AGUA-DIV	
1611.01.0.3.00.02	SERV. COLETA, TRANSPORTE, TRATAMENTO, DESTINO - DÍVIDA ATIVA	

LEI ORDINÁRIA Nº 5597/2023- Recebido em 14/12/2023 14:59:59 - Esta é uma cópia do original assinado digitalmente por Aline Costa Vizo
Para validar o documento, leia o código QR ou acesse https://sapl.ibitinga.sp.leg.br/conferir_assinatura e informe o código 4E61-BCE3-AAE

MUNICÍPIO DE IBITINGA

Rua Miguel Landim, 333 - CNPJ:45321460/0001-50

Orçamento Programa - Exercício de 2024

TABELA EXPLICATIVA - LEGISLAÇÃO DA RECEITA

(Inc. III, § 1º, Art.2º)

Lei: 5457, Data: 14/12/2022

Codigo	Discriminação	Legislacao
1611.01.0.4.00.01	SERV. ADUÇÃO. CAPTAÇÃO, TRATAMENTO,-DIVIDA ATIVA -MULTA E JU	
1611.01.0.4.00.02	SERV. COLETA, TRANSPORTE, TRATAMENTO, DESTINO - DÍVIDA ATIVA	
1611.02.0.0.00.00	INSCRIÇÃO EM CONCURSOS E PROCESSOS SELETIVOS	
1611.02.0.1.00.01	INSC.CONC.PROC.SELETIVOS–PRINCIPAL	
1690.00.0.0.00.00	OUTROS SERVIÇOS	
1699.00.0.0.00.00	OUTROS SERVIÇOS	
1699.99.0.0.00.00	OUTROS SERVIÇOS	
1699.99.0.1.00.01	OUTROS SERVIÇOS – PRINCIPAL	LEI 1473/84 - LEI 1037/73
1699.99.0.3.00.01	OUTROS SERVIÇOS – DÍVIDA ATIVA	
1699.99.0.4.00.01	OUTROS SERVIÇOS - DÍVIDA ATIVA - MULTAS E JUROS GERAL	
1700.00.0.0.00.00	TRANSFERÊNCIAS CORRENTES	
1710.00.0.0.00.00	TRANSFERÊNCIAS DA UNIÃO E DE SUAS ENTIDADES	
1711.00.0.0.00.00	TRANSFERÊNCIAS DECORRENTES DE PARTICIPAÇÃO NA RECEITA DA UNI	
1711.51.0.0.00.00	COTA-PARTE DO FUNDO DE PARTICIPAÇÃO DOS MUNICÍPIOS – FPM	
1711.51.1.0.00.00	COTA-PARTE DO FUNDO DE PARTICIPAÇÃO DOS MUNICÍPIOS – COTA ME	
1711.51.1.1.00.01	COTA-PARTE DO FUNDO DE PARTICIPAÇÃO DOS MUNICÍPIOS – COTA ME	CF, ART 159, I - B
1711.51.2.0.00.00	COTA-PARTE DO FUNDO DE PARTICIPAÇÃO DO MUNICÍPIOS – COTAS EX	
1711.51.2.1.00.01	COTA-PARTE FPM-COTAS EXTRAORDINÁRIA- PRINCIPAL - 1%	Emenda Constitucional nº 84/2014
1711.52.0.0.00.00	COTA-PARTE DO IMPOSTO SOBRE A PROPRIEDADE TERRITORIAL RURAL	
1711.52.0.1.00.01	COTA-PARTE DO IMPOSTO SOBRE A PROPRIEDADE TERRITORIAL RURAL	CF, ART 158 - II
1712.00.0.0.00.00	TRANSFERÊNCIAS DAS COMPENSAÇÕES FINANCEIRAS PELA EXPLORAÇÃO	
1712.50.0.0.00.00	COTA-PARTE DA COMPENSAÇÃO FINANCEIRA PELA EXPLORAÇÃO DE RECU	
1712.50.0.1.00.02	COTA-PARTE DA COMPENSAÇÃO FINANCEIRA PELA EXPLORAÇÃO DE RECU	
1712.51.0.0.00.00	COTA-PARTE DA COMPENSAÇÃO FINANCEIRA PELA EXPLORAÇÃO DE RECU	
1712.51.0.1.00.01	COTA-PARTE DA COMPE FINAN PELA EXPLORAÇÃO MINERAL - CFEM	LEI 8876/94 - ART 5º - § UNICO E DECRETO 001/91
1712.52.0.0.00.00	COTA-PARTE DA COMPENSAÇÃO FINANCEIRA PELA PRODUÇÃO DE PETRÓL	
1712.52.1.0.00.00	COTA-PARTE DA COMPENSAÇÃO FINANCEIRA PELA PRODUÇÃO DE PETRÓL	
1712.52.1.1.00.01	COTA-PARTE DA COMPEN FINAN PELA PRODUÇÃO DE PETRÓL 7990/89	LEI 8876/94 - ART 5º - § UNICO E DECRETO 001/91
1712.52.4.0.00.00	COTA-PARTE DO FUNDO ESPECIAL DO PETRÓLEO – FEP	
1712.52.4.1.00.01	COTA-PARTE DO FUNDO ESPECIAL DO PETRÓLEO – FEP – PRINCIPAL	LEI 8876/94 - ART 5º - § UNICO E DECRETO 001/91
1713.00.0.0.00.00	TRANSFERÊNCIAS DE RECURSOS DO SISTEMA ÚNICO DE SAÚDE – SUS	

LEI ORDINÁRIA Nº 5597/2023- Recebido em 14/12/2023 14:59:59 - Esta é uma cópia do original assinado digitalmente por Aline Costa Vizo
Para validar o documento, leia o código QR ou acesse https://sapl.ibitinga.sp.leg.br/conferir_assinatura e informe o código 4E61-BCE3-AAE

LEI ORDINÁRIA Nº 5597/2023- Recebido em 14/12/2023 14:59:59 - Esta é uma cópia do original assinado digitalmente por Aline Costa Vizo
Para validar o documento, leia o código QR ou acesse https://sapl.ibitinga.sp.leg.br/conferir_assinatura e informe o código 4E61-BCE3-AAE

MUNICÍPIO DE IBITINGA
Rua Miguel Landim, 333 - CNPJ:45321460/0001-50

Orçamento Programa - Exercício de 2024

TABELA EXPLICATIVA - LEGISLAÇÃO DA RECEITA

(Inc. III, § 1º, Art.2º)

Lei: 5457, Data: 14/12/2022

Codigo	Discriminação	Legislacao
1713.50.0.0.00.00	TRANSFERÊNCIAS DE RECURSOS DO SISTEMA ÚNICO DE SAÚDE – SUS –	
1713.50.1.0.00.00	TRANSFERÊNCIAS DE RECURSOS DO BLOCO DE MANUTENÇÃO DAS AÇÕES	
1713.50.1.1.00.01	TRANSFERÊNCIAS DE RECURSOS DO BLOCO DE MANUTENÇÃO DAS AÇÕES	PORTARIA 204, DE 29/01/2007
1713.50.5.0.00.00	TRANSFERÊNCIAS DE RECURSOS DO BLOCO DE MANUTENÇÃO DAS AÇÕES	
1713.50.5.1.00.01	PISO DA ENFERMAGEM SUS	
1713.51.0.0.00.00	TRANSFERÊNCIAS DE RECURSOS DO SISTEMA ÚNICO DE SAÚDE – SUS –	
1713.51.1.0.00.00	TRANSFERÊNCIAS DE RECURSOS DO BLOCO DE ESTRUTURAÇÃO DA REDE	
1713.51.1.1.00.01	TRANSF.SUS-BLOCO DE MANUTENÇÃO- ATENÇÃO PRIMÁRIA-PRINCIPAL	
1713.51.1.1.00.01	TRANSF.SUS-BLOCO DE MANUTENÇÃO- ATENÇÃO PRIMÁRIA-PRINCIPAL	
1713.51.1.1.00.02	TRANSF.SUS-BLOCO DE MANUTENÇÃO- ATENÇÃO PRIMÁRIA-PRINCIPAL	
1713.51.1.1.00.03	TRANSF.SUS-BLOCO DE MANUTENÇÃO- ATENÇÃO PRIMÁRIA-PRINCIPAL	
1713.51.1.1.00.03	TRANSF.SUS-BLOCO DE MANUTENÇÃO- ATENÇÃO PRIMÁRIA-PRINCIPAL	
1713.51.1.1.00.04	TRANSF.SUS-BLOCO DE MANUTENÇÃO- ATENÇÃO PRIMÁRIA-PRINCIPAL	
1713.51.1.1.00.05	TRANSF.SUS-BLOCO DE MANUTENÇÃO- ATENÇÃO PRIMÁRIA-PRINCIPAL	
1713.51.1.1.00.06	TRANSF.SUS-BLOCO DE MANUTENÇÃO- ATENÇÃO PRIMÁRIA-PRINCIPAL	
1713.51.9.0.00.00	TRANSFERÊNCIAS DE RECURSOS DO BLOCO DE ESTRUTURAÇÃO DA REDE	
1713.51.9.1.00.02	TRANSFERÊNCIAS DE RECURSOS DO BLOCO ACS/ACE	
1714.00.0.0.00.00	TRANSFERÊNCIAS DE RECURSOS DO FUNDO NACIONAL DO DESENVOLVIME	
1714.50.0.0.00.00	TRANSFERÊNCIAS DO SALÁRIO-EDUCAÇÃO	
1714.50.0.1.00.01	TRANSFERÊNCIAS DO SALÁRIO-EDUCAÇÃO QUESE– PRINCIPAL	CF, ART 212 - § 5º -
1714.52.0.0.00.00	TRANSFERÊNCIAS REFERENTES AO PROGRAMA NACIONAL DE ALIMENTAÇÃ	
1714.52.0.1.00.01	TRANSFERÊNCIAS REF AO PROGRAMA NACIONAL DE ALIMENTAÇÃO PNAE	CF, ART 208 - IV E VII
1714.53.0.0.00.00	TRANSFERÊNCIAS REFERENTES AO PROGRAMA NACIONAL DE APOIO AO T	
1714.53.0.1.00.01	TRANSFERÊNCIAS AO PROGRAMA NACIONAL DE APOIO AO TRANS PNATE	Lei 10 880, de 09-06-2004
1715.00.0.0.00.00	TRANSFERÊNCIAS DE RECURSOS DE COMPLEMENTAÇÃO DA UNIÃO AO FUN	
1715.52.0.0.00.00	TRANSFERÊNCIAS DE RECURSOS DE COMPLEMENTAÇÃO DA UNIÃO AO FUN	
1715.52.0.1.00.01	TRANSFERÊNCIAS DE REC DE COMPLEM DA UNIÃO AO FUNDEB - VAAR	Controle dos recursos de complementação da União ao FUNDEB - VAAR, com base na alínea c, inciso V do art. 212-A da Constituição Federal.
1716.00.0.0.00.00	TRANSFERÊNCIAS DE RECURSOS DO FUNDO NACIONAL DE ASSISTÊNCIA	
1716.50.0.0.00.00	TRANSFERÊNCIAS DE RECURSOS DO FUNDO NACIONAL DE ASSISTÊNCIA	
1716.50.0.1.00.01	TRANSFERENCIAS DE RECURSOS DO FUND NAC DE ASS SOCIAL FNAS	Controle os recursos originários de transferências do Fundo Nacional de Assistência Social - Lei Federal nº 8.742, 07/12/1993.

MUNICÍPIO DE IBITINGA

Rua Miguel Landim, 333 - CNPJ:45321460/0001-50

Orçamento Programa - Exercício de 2024

TABELA EXPLICATIVA - LEGISLAÇÃO DA RECEITA

(Inc. III, § 1º, Art.2º)

Lei: 5457, Data: 14/12/2022

Codigo	Discriminação	Legislacao
1716.50.0.1.00.01	TRANSFERENCIAS DE RECURSOS DO FUND NAC DE ASS SOCIAL FNAS	
1719.00.0.0.00.00	OUTRAS TRANSFERÊNCIAS DE RECURSOS DA UNIÃO E DE SUAS ENTIDAD	
1719.99.0.0.00.00	OUTRAS TRANSFERÊNCIAS DE RECURSOS DA UNIÃO E DE SUAS ENTIDAD	
1719.99.0.1.00.02	OUTRAS TRANSF.RECURSOS UNIÃO ENTIDADES-PRINCIPAL	
1720.00.0.0.00.00	TRANSFERÊNCIAS DOS ESTADOS E DO DISTRITO FEDERAL E DE SUAS E	
1721.00.0.0.00.00	PARTICIPAÇÃO NA RECEITA DOS ESTADOS E DISTRITO FEDERAL	
1721.50.0.0.00.00	COTA-PARTE DO ICMS	
1721.50.0.1.00.01	COTA-PARTE DO ICMS – PRINCIPAL	CF, ART 158-IV
1721.51.0.0.00.00	COTA-PARTE DO IPVA	
1721.51.0.1.00.01	COTA-PARTE DO IPVA – PRINCIPAL	CF, ART 158 III
1721.52.0.0.00.00	COTA-PARTE DO IPI – MUNICÍPIOS	
1721.52.0.1.00.01	COTA-PARTE DO IPI – MUNICÍPIOS – PRINCIPAL	CF, ART 159, II - § 2º
1722.00.0.0.00.00	TRANSFERÊNCIAS DAS COMPENSAÇÕES FINANCEIRAS PELA EXPLORAÇÃO	
1722.50.0.0.00.00	COTA-PARTE DA COMPENSAÇÃO FINANCEIRA DE RECURSOS HÍDRICOS	
1722.50.0.1.00.01	COTA-PARTE DA COMPENSAÇÃO FINANCEIRA DE RECURSOS HÍDRICOS –	LEI 9 993, DE 24-07-2000
1723.00.0.0.00.00	TRANSFERÊNCIAS DE RECURSOS DO SISTEMA ÚNICO DE SAÚDE – SUS	
1723.50.0.0.00.00	TRANSFERÊNCIAS DE RECURSOS DO SISTEMA ÚNICO DE SAÚDE – SUS	
1723.50.0.1.00.01	TRANSFERÊNCIAS DE RECURSOS DO SISTEMA ÚNICO DE SAÚDE – SUS –	
1724.00.0.0.00.00	TRANSFERÊNCIAS DE CONVÊNIOS DOS ESTADOS E DF E DE SUAS ENTID	
1724.50.0.0.00.00	TRANSFERÊNCIAS DE CONVÊNIOS DOS ESTADOS E DF PARA O SISTEMA	
1724.50.0.1.00.01	CONVÊNIO DIR PRO SANTA CASA	
1724.50.0.1.00.02	CONVÊNIO CUSTEIO SANTA CASA	
1724.50.0.1.00.04	TRANSFERÊNCIAS DE CONVÊNIOS DOS ESTADOS E DF PARA O SUS	
1724.50.0.1.00.04	TRANSFERÊNCIAS DE CONVÊNIOS DOS ESTADOS E DF PARA O SUS	
1724.50.0.1.00.04	TRANSFERÊNCIAS DE CONVÊNIOS DOS ESTADOS E DF PARA O SUS	
1724.50.0.1.00.04	TRANSFERÊNCIAS DE CONVÊNIOS DOS ESTADOS E DF PARA O SUS	
1724.50.0.1.00.04	TRANSFERÊNCIAS DE CONVÊNIOS DOS ESTADOS E DF PARA O SUS	
1724.51.0.0.00.00	TRANSFERÊNCIAS DE CONVÊNIOS DOS ESTADOS DESTINADAS A PROGRAM	
1724.51.0.1.00.01	AUXÍLIO P/TRANSPORTE DE ALUNOS - INFANTIL	
1724.51.0.1.00.02	TRANSF. CONVÊNIOS ESTADOS PROGRAMA EDUCAÇÃO-PRINCIPAL	DECRETO 55.080/2004
1724.51.0.1.00.04	CONVENIO ESTADUAL DE TRANSPORTE DE ALUNOS	
1729.00.0.0.00.00	OUTRAS TRANSFERÊNCIAS DOS ESTADOS E DISTRITO FEDERAL	
1729.51.0.0.00.00	TRANSFERÊNCIAS DE ESTADOS DESTINADAS À ASSISTÊNCIA SOCIAL	

LEI ORDINÁRIA Nº 5597/2023- Recebido em 14/12/2023 14:59:59 - Esta é uma cópia do original assinado digitalmente por Aline Costa Vizo
Para validar o documento, leia o código QR ou acesse https://sapl.ibitinga.sp.leg.br/conferir_assinatura e informe o código 4E61-BCE3-AAE

MUNICÍPIO DE IBITINGA

Rua Miguel Landim, 333 - CNPJ:45321460/0001-50

Orçamento Programa - Exercício de 2024

TABELA EXPLICATIVA - LEGISLAÇÃO DA RECEITA

(Inc. III, § 1º, Art.2º)

Lei: 5457, Data: 14/12/2022

Codigo	Discriminação	Legislacao
1729.51.0.1.00.03	TRANSFERÊNCIAS DE ESTADOS DESTINADAS À ASSISTÊNCIA SOCIAL –	
1729.53.0.0.00.00	COTA PARTE DO ICMS – COMPENSAÇÃO ART. 3° LC 194/2022	
1729.53.0.1.00.01	COTA PARTE DO ICMS–COMPENSAÇÃO ART.3° LC 194/2022-PRINCIPAL	
1750.00.0.0.00.00	TRANSFERÊNCIAS DE OUTRAS INSTITUIÇÕES PÚBLICAS	
1751.00.0.0.00.00	TRANSFERÊNCIAS DE RECURSOS DO FUNDO DE MANUTENÇÃO E DESENVOL	
1751.50.0.0.00.00	TRANSFERÊNCIAS DE RECURSOS DO FUNDO DE MANUTENÇÃO E DESENVOL	
1751.50.0.1.00.00	TRANSFERÊNCIAS DE RECURSOS DO FUNDO DE MANUTENÇÃO E DESENVOL	LEI 9424/96
1790.00.0.0.00.00	DEMAIS TRANSFERÊNCIAS CORRENTES	
1791.00.0.0.00.00	TRANSFERÊNCIAS DE PESSOAS FÍSICAS	
1791.99.0.0.00.00	OUTRAS TRANSFERÊNCIAS DE PESSOAS FÍSICAS	
1791.99.0.1.00.01	FUNDO MUNICIPAL DOS DIREITOS DA CRIANCA E DO ADOLESCENTE	
1791.99.0.1.00.02	FUNDO MUNICIPAL DA PESSOA IDOSA	
1791.99.0.1.00.03	DOACAO/INDENIZAÇÃO FUNDO MUNICIPAL DO MEIO AMBIENTE	
1900.00.0.0.00.00	OUTRAS RECEITAS CORRENTES	
1910.00.0.0.00.00	MULTAS ADMINISTRATIVAS, CONTRATUAIS E JUDICIAIS	
1911.00.0.0.00.00	MULTAS ADMINISTRATIVAS, CONTRATUAIS E JUDICIAIS	
1911.01.0.0.00.00	MULTAS PREVISTAS EM LEGISLAÇÃO ESPECÍFICA	
1911.01.0.2.00.01	MULTAS PREVISTAS EM LEGISLAÇÃO ESPECÍFICA - PRINCIPAL	LEI 1 473/84 - LEI 1 667/89
1911.01.0.2.00.04	MULTAS PREVISTAS EM LEGISLAÇÃO ESPECÍFICA - MULTAS E JUROS	
1911.01.0.3.00.03	MULTAS PREVISTAS EM LEGISLAÇÃO ESPECÍFICA - DÍVIDA ATIVA	
1911.01.0.4.00.01	MULTAS PREVISTAS EM LEGIS ESPE - DÍVIDA ATIVA - MULTA E JURO	
1911.01.0.5.00.01	MULTAS PREVISTAS EM LEGISLAÇÃO ESPECÍFICA – MULTAS COM DESTI	Código Nacional de Trânsito
1920.00.0.0.00.00	INDENIZAÇÕES, RESTITUIÇÕES E RESSARCIMENTOS	
1921.00.0.0.00.00	INDENIZAÇÕES	
1921.99.0.0.00.00	OUTRAS INDENIZAÇÕES	
1921.99.0.2.00.01	OUTRAS INDENIZAÇÕES – MULTAS E JUROS	LEI 1 473/84
1922.00.0.0.00.00	RESTITUIÇÕES	
1922.01.0.0.00.00	RESTITUIÇÃO DE CONVÊNIOS	
1922.01.1.0.00.00	RESTITUIÇÃO DE CONVÊNIOS – PRIMÁRIAS	
1922.01.1.1.00.01	OUTRAS RESTITUIÇÕES - PRINCIPAL	LEI 1 473/84
1922.99.0.0.00.00	OUTRAS RESTITUIÇÕES	
1922.99.0.2.00.02	OUTRAS RESTITUIÇÕES – MULTAS E JUROS	
1922.99.0.3.00.02	OUTRAS RESTITUIÇÕES – DÍVIDA ATIVA	

LEI ORDINÁRIA Nº 5597/2023- Recebido em 14/12/2023 14:59:59 - Esta é uma cópia do original assinado digitalmente por Aline Costa Vizo
Para validar o documento, leia o código QR ou acesse https://sapl.ibitinga.sp.leg.br/conferir_assinatura e informe o código 4E61-BCE3-AAE

MUNICÍPIO DE IBITINGA

Rua Miguel Landim, 333 - CNPJ:45321460/0001-50

Orçamento Programa - Exercício de 2024

TABELA EXPLICATIVA - LEGISLAÇÃO DA RECEITA

(Inc. III, § 1º, Art.2º)

Lei: 5457, Data: 14/12/2022

Codigo	Discriminação	Legislacao
1922.99.0.4.00.01	OUTRAS RESTITUIÇÕES GERAL - DÍVIDA ATIVA - MULTAS E JUROS	
1990.00.0.0.00.00	DEMAIS RECEITAS CORRENTES	
1999.00.0.0.00.00	OUTRAS RECEITAS CORRENTES	
1999.12.0.0.00.00	ENCARGOS LEGAIS PELA INSCRIÇÃO EM DÍVIDA ATIVA E RECEITAS DE	
1999.12.2.0.00.00	ÔNUS DE SUCUMBÊNCIA	
1999.12.2.1.00.00	ÔNUS DE SUCUMBÊNCIA – PRINCIPAL	
1999.99.0.0.00.00	OUTRAS RECEITAS	
1999.99.2.0.00.00	OUTRAS RECEITAS NÃO ARRECADADAS E NÃO PROJETADAS PELA RFB –	
1999.99.2.1.00.01	OUTRAS REC.NÃO ARREC.NÃO PROJ.RFB-PRIMÁRIAS-PRINCIPAL	LEI 1473/84
1999.99.2.2.00.01	OUTRAS RECEITAS NÃO ARRECADADAS E NÃO PROJETADAS PELA RFB –	
1999.99.2.3.00.01	OUTRAS REC.NÃO ARREC.NÃO PROJ.RFB-PRIMÁRIAS-DÍVIDA ATIVA	LEI 902/69 - LEI 1 473/84
1999.99.2.4.00.01	OUTRAS RECEITAS NÃO ARRECADADAS E NÃO PROJETADAS PELA RFB –	LEI 902/69 - LEI 1473/84
2000.00.0.0.00.00	RECEITAS DE CAPITAL	
2400.00.0.0.00.00	TRANSFERÊNCIAS DE CAPITAL	
2410.00.0.0.00.00	TRANSFERÊNCIAS DA UNIÃO E DE SUAS ENTIDADES	
2414.00.0.0.00.00	TRANSFERÊNCIAS DE CONVÊNIOS DA UNIÃO E DE SUAS ENTIDADES	
2414.99.0.0.00.00	OUTRAS TRANSFERÊNCIAS DE CONVÊNIOS DA UNIÃO E DE SUAS ENTIDA	
2414.99.0.1.00.01	OUTRAS TRANSFERÊNCIAS DE CONVÊNIOS DA UNIÃO E DE SUAS ENTIDA	
2420.00.0.0.00.00	TRANSFERÊNCIAS DOS ESTADOS E DO DISTRITO FEDERAL E DE SUAS E	
2422.00.0.0.00.00	TRANSFERÊNCIAS DE CONVÊNIOS DOS ESTADOS E DF E DE SUAS ENTID	
2422.99.0.0.00.00	OUTRAS TRANSFERÊNCIAS DE CONVÊNIOS DOS ESTADOS E DF E DE SUA	
2422.99.0.1.00.01	OUTRAS TRANSFERÊNCIAS DE CONVÊNIOS DOS ESTADOS E DF E DE SUA	
2422.99.0.1.00.01	OUTRAS TRANSFERÊNCIAS DE CONVÊNIOS DOS ESTADOS E DF E DE SUA	
2422.99.0.1.00.01	OUTRAS TRANSFERÊNCIAS DE CONVÊNIOS DOS ESTADOS E DF E DE SUA	
7000.00.0.0.00.00	RECEITAS CORRENTES – INTRA OFSS	
7600.00.0.0.00.00	RECEITA DE SERVIÇOS – INTRA OFSS	
7610.00.0.0.00.00	SERVIÇOS ADMINISTRATIVOS E COMERCIAIS GERAIS – INTRA OFSS	
7611.00.0.0.00.00	SERVIÇOS ADMINISTRATIVOS E COMERCIAIS GERAIS – INTRA OFSS	
7611.01.0.0.00.00	SERVIÇOS ADMINISTRATIVOS E COMERCIAIS GERAIS PRESTADOS POR E	
7611.01.0.1.00.01	SERV. COLETA, TRANS, TRATAMENTO, DESTINO ESG - PRINCIPAL - I	
7611.01.0.1.00.02	TAXAS PRESTAÇÃO DE SERVIÇOS - PRINCIPAL - I	
7611.01.0.1.00.03	SERV. ADUÇÃO, CP. TRAT. RESER. DISTR AGUA - INTRA	
9000.00.0.0.00.00	(R) DEDUCOES DA RECEITA	
9500.00.0.0.00.00	(R) DEDUÇÕES DO FUNDEB	

LEI ORDINÁRIA Nº 5597/2023- Recebido em 14/12/2023 14:59:59 - Esta é uma cópia do original assinado digitalmente por Aline Costa Vizo
Para validar o documento, leia o código QR ou acesse https://sapl.ibitinga.sp.leg.br/conferir_assinatura e informe o código 4E61-BCE3-AAE

MUNICÍPIO DE IBITINGA

Rua Miguel Landim, 333 - CNPJ:45321460/0001-50

Orçamento Programa - Exercício de 2024

TABELA EXPLICATIVA - LEGISLAÇÃO DA RECEITA

(Inc. III, § 1º, Art.2º)

Lei: 5457, Data: 14/12/2022

Codigo	Discriminação	Legislacao
9510.00.0.0.00.00	(R) DEDUÇÕES DO FUNDEB	LEI 9 424/96

LEI ORDINÁRIA Nº 5597/2023- Recebido em 14/12/2023 14:59:59 - Esta é uma cópia do original assinado digitalmente por Aline Costa Vizo
Para validar o documento, leia o código QR ou acesse https://sapl.ibitinga.sp.leg.br/conferir_assinatura e informe o código 4E61-BCE3-AAE

Apresentação

Trazemos ao conhecimento a atualização do estudo, ora protocolado, com a previsão de arrecadação de cada rubrica de receita, para o exercício de 2024; previsão que norteará a organização de nosso projeto de Lei Orçamentária para o mesmo exercício.

O documento que enviamos nesta oportunidade, atendeu às premissas contidas na cabeça do artigo 12, § 3º, da Lei de Responsabilidade Fiscal, que assim preceitua:

> Art. 12. As previsões de receita observarão as normas técnicas e legais, considerarão os efeitos das alterações na legislação, da variação do índice de preços, do crescimento econômico ou de qualquer outro fator relevante e serão acompanhadas de demonstrativo de sua evolução nos últimos três anos, da projeção para os dois seguintes àquele a que se referirem, e da metodologia de cálculo e premissas utilizadas.
> (...)
> § 3º O Poder Executivo de cada ente colocará à disposição dos demais Poderes e do Ministério Público, no mínimo trinta dias antes do prazo final para encaminhamento de suas propostas orçamentárias, os estudos e as estimativas das receitas para o exercício subseqüente, inclusive da corrente líquida, e as respectivas memórias de cálculo.

A regra legal que atendemos, prevê que sejam consideradas na previsão da receita, os efeitos, porventura havidos, resultantes de alteração na legislação tributária; a variação de preços para o período; os efeitos do crescimento econômico na economia ou, ainda, qualquer outro fator que possa impactar na arrecadação municipal.

Quando da realização do levantamento dos dados, foram considerados os três últimos exercícios, atendendo, desta forma, o que prevê o artigo 4º, incisos IV e V, da Lei Municipal Nº 5.521, de 28 de junho de 2023, que assim dispõem:

> "Art. 4º A proposta orçamentária para o exercício financeiro de 2024 obedecerá às seguintes disposições:

LEI ORDINÁRIA Nº 5597/2023- Recebido em 14/12/2023 14:59:59 - Esta é uma cópia do original assinado digitalmente por Aline Costa Vizotto e outro
Para validar o documento, leia o código QR ou acesse https://sapl.ibitinga.sp.leg.br/conferir_assinatura e informe o código 4E61-BCE3-AAEA-7341.

(...)

IV. A estimativa da receita considerará a arrecadação dos três últimos exercícios, as modificações na legislação tributária, bem como a perspectiva de evolução do Produto Interno Bruto (PIB) e da taxa inflacionária para o biênio 2023/2024;

Como premissas norteadoras do trabalho que apresentamos, adotamos aqueles indicadores disponibilizados pelo Boletim Focus do Banco Central do Brasil – BCB - referente ao levantamento realizado por aquela instituição no período 2023, disponível no sítio eletrônico: https://www.bcb.gov.br/content/focus/focus/R20230728.pdf.

BANCO CENTRAL DO BRASIL | Focus Relatório de Mercado

Expectativas de Mercado — 28 de julho de 2023

▲ Aumento ▼ Diminuição = Estabilidade

Mediana - Agregado	2023						2024						2025					2026				
	Há 4 semanas	Há 1 semana	Hoje	Comp. semanal *	Resp. **	5 dias úteis	Há 4 semanas	Há 1 semana	Hoje	Comp. semanal *	Resp. **	5 dias úteis	Há 4 semanas	Há 1 semana	Hoje	Comp. semanal *	Resp. **	Há 4 semanas	Há 1 semana	Hoje	Comp. semanal *	Resp. **
IPCA (variação %)	4,98	4,90	4,84	▼ (2)	153	4,83	3,92	3,90	3,89	▼ (2)	152	3,88	3,60	3,50	3,50	= (1)	132	3,50	3,50	3,50	= (4)	125
PIB Total (variação % sobre ano anterior)	2,19	2,24	2,24	= (2)	113	2,21	1,28	1,30	1,30	= (2)	106	1,25	1,81	1,90	1,90	= (1)	80	1,90	2,00	1,97	▼ (1)	74
Câmbio (R$/US$)	5,00	4,97	4,91	▼ (2)	119	4,90	5,08	5,05	5,00	▼ (1)	114	5,00	5,17	5,12	5,08	▼ (2)	89	5,20	5,20	5,10	▼ (1)	80
Selic (% a.a)	12,00	12,00	12,00	= (4)	144	12,00	9,50	9,50	9,25	▼ (1)	143	9,00	9,00	9,00	8,75	▼ (1)	119	8,63	8,63	8,50	▼ (2)	105
IGP-M (variação %)	-2,50	-2,92	-3,27	▼ (16)	76	-3,44	4,00	4,00	4,00	= (6)	69	4,00	4,00	4,00	4,00	= (23)	57	4,00	4,00	4,00	= (23)	54
IPCA Administrados (variação %)	8,97	8,83	8,90	▲ (1)	95	9,00	4,46	4,41	4,40	▼ (3)	86	4,40	4,00	3,81	3,80	▼ (2)	61	3,70	3,50	3,50	= (1)	52
Conta corrente (US$ bilhões)	-43,22	-42,00	-42,90	▼ (1)	36	-43,40	-50,40	-50,00	-50,00	= (1)	35	-46,33	-50,15	-50,00	-50,00	= (1)	24	-50,00	-49,50	-51,00	▼ (1)	21
Balança comercial (US$ bilhões)	63,76	67,56	66,00	▼ (1)	33	68,12	55,65	60,00	60,00	= (2)	28	59,91	57,30	60,00	59,60	▼ (1)	20	55,00	57,00	55,00	▼ (1)	17
Investimento direto no país (US$ bilhões)	79,50	80,00	80,00	= (2)	30	80,00	80,00	80,00	80,00	= (26)	29	80,00	81,00	80,50	81,30	▲ (1)	22	80,00	80,00	80,00	= (10)	19
Dívida líquida do setor público (% do PIB)	60,60	60,50	60,40	▼ (3)	31	60,85	12	64,00	63,95	63,90	▼ (2)	31	64,60	12	65,85	65,60	65,55	▼ (1)	26	67,45	67,80	67,65	▼ (1)	24
Resultado primário (% do PIB)	-1,02	-1,00	-1,00	= (3)	39	-1,00	15	-0,80	-0,80	-0,80	= (6)	38	-0,95	14	-0,50	-0,50	-0,60	▼ (1)	31	-0,28	-0,30	-0,30	= (3)	28
Resultado nominal (% do PIB)	-7,74	-7,45	-7,45	= (1)	29	-7,43	8	-7,00	-7,00	-6,90	▲ (1)	27	-7,70	7	-6,20	-6,50	-6,50	= (1)	21	-6,00	-6,00	-6,00	= (6)	18

* comportamento dos indicadores desde o Focus-Relatório de Mercado anterior; os valores entre parênteses expressam o número de semanas em que vem ocorrendo o último comportamento ** respondentes nos últimos 30 dias *** respondentes nos últimos 5 dias úteis

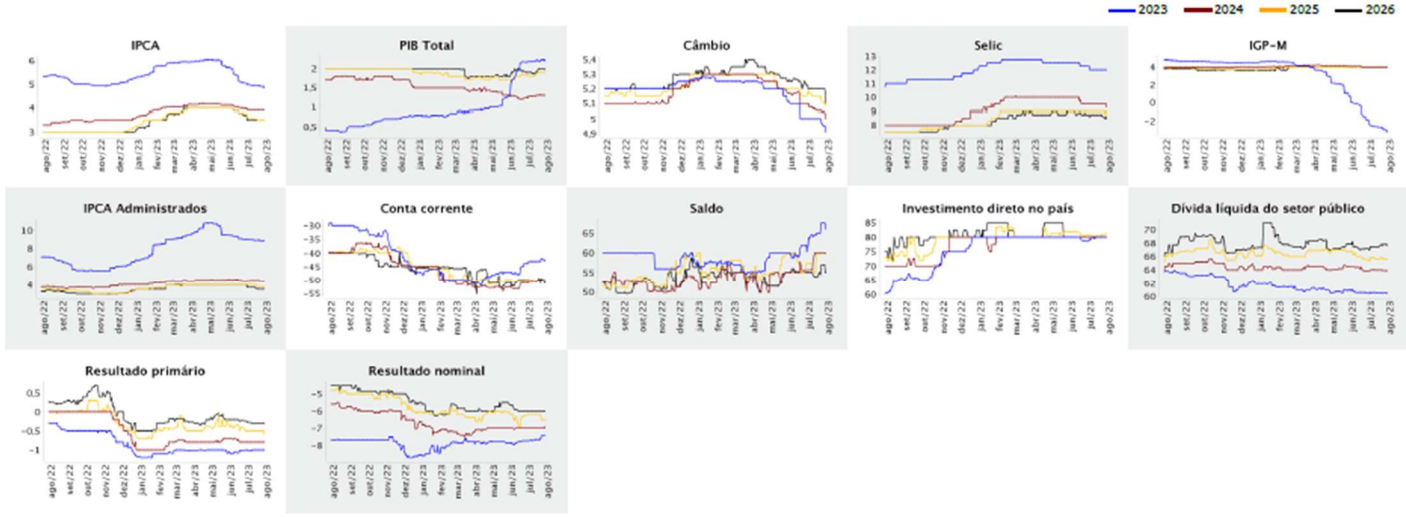

FONTE: https://www.bcb.gov.br/content/focus/focus/R20230728.pdf

O relatório Focus, organizado pelo BCB, espelha as expectativas do mercado coletadas na semana anterior à divulgação do documento e apresenta as projeções para índice de preços; atividade econômica; câmbio; taxa Selic e diversos outros indicadores da economia.

No período do levantamento a perspectiva do mercado para o exercício de 2024 era de uma evolução do IPCA (índice de preços ao

LEI ORDINÁRIA Nº 5597/2023- Recebido em 14/12/2023 14:59:59 - Esta é uma cópia do original assinado digitalmente por Aline Costa Vizotto e outro
Para validar o documento, leia o código QR ou acesse https://sapl.ibitinga.sp.leg.br/conferir_assinatura e informe o código 4E61-BCE3-AAEA-7341.

consumidor amplo) de 3,89%. Para o IGP-M (índice geral de preços – médio) indicador que indexa alguns preços da economia, o mercado previa uma taxa de 4,00%, portanto, como se vê os índices inflacionários, para o mercado, se situarão na média de 3,94%.

Quanto ao Produto Interno Bruto – PIB, que representa a soma de todos os bens e serviços finais produzidos numa determinada região, durante um período determinado - o documento do BCB prevê uma variação percentual sobre o ano anterior de 1,30%.

Como se pode observar nos indicadores trazidos pelo Boletim Focus, o crescimento do PIB ainda não reflete uma retomada mais consistente da atividade econômica, pois a maioria dos analistas consideram necessária uma alta de 2,00%.

No entanto, tais índices não são exatos, posto que variam a cada levantamento do BCB, em razão de serem resultantes da soma das atividades econômicas do país, impactadas pelo todo da economia mundial, no entanto, são utilizados para diversos estudos econômicos; assim sendo tais números foram considerados no cálculo da receita para o exercício sob a aba da futura Lei Orçamentária.

Assim, para a totalização da previsão de arrecadação do município de Ibitinga, optamos por orientá-la pelo princípio da prudência, calculando receita por receita de acordo com as premissas acima citadas, considerando como evolução inflacionária de 3,5% e atualização de suas possíveis arrecadações diante do cenário exposto pelo governo e estimas de crescimento municipal, utilizamos ainda uma taxa menor do que a média prevista pelo mercado; o cálculo posicionou até a data tratada pela Lei de Diretrizes Orçamentárias do município em seu art. 4º, inciso V, transcritos alhures.

Ressaltamos ainda que para as principais receitas recebidas pelo município houve um tratamento diferenciado, considerando-se o cenário futuro de melhora econômica que certamente refletirá na arrecadação destas receitas, sendo, portanto, utilizado uma variação mais favorável.

Isto posto, trazemos ao conhecimento dessa Câmara Municipal os resultados do trabalho que desenvolvemos buscando posicioná-los sobre a expectativa da receita municipal para o exercício de 2024.

LEI ORDINÁRIA Nº 5597/2023- Recebido em 14/12/2023 14:59:59 - Esta é uma cópia do original assinado digitalmente por Aline Costa Vizotto e outro
Para validar o documento, leia o código QR ou acesse https://sapl.ibitinga.sp.leg.br/conferir_assinatura e informe o código 4E61-BCE3-AAEA-7341.

Ibitinga, 08 de novembro de 2023

LEI ORDINÁRIA Nº 5597/2023- Recebido em 14/12/2023 14:59:59 - Esta é uma cópia do original assinado digitalmente por Aline Costa Vizotto e outro
Para validar o documento, leia o código QR ou acesse https://sapl.ibitinga.sp.leg.br/conferir_assinatura e informe o código 4E61-BCE3-AAEA-7341.

LEI ORDINÁRIA Nº 5597/2023- Recebido em 14/12/2023 14:59:59 - Esta é uma cópia do original assinado digitalmente por Aline Costa
Para validar o documento, leia o código QR ou acesse https://sapl.ibitinga.sp.leg.br/conferir_assinatura e informe o código 4E61-BCE3-

ESTUDO DO COMPORTAMENTO DA RECEITA ORÇAMENTÁRIA - EXECUTIVO

NR	Especificação	Cálculo Receita 2024
1.0.0.0.00.0.0	**Receitas Correntes**	
1.1.0.0.00.0.0	**Impostos, Taxas e Contribuições de Melhoria**	
1.1.1.0.00.0.0	**Impostos**	
1.1.1.2.00.0.0	**Impostos sobre o Patrimônio**	
1.1.1.2.50.0.0	**Imposto sobre a Propriedade Predial e Territorial Urbana**	
1.1.1.2.50.0.1	Imposto sobre a Propriedade Predial e Territorial Urbana – Principal	13.615.294,00
1.1.1.2.50.0.2	Imposto sobre a Propriedade Predial e Territorial Urbana – Multas e Juros	80.030,00
1.1.1.2.50.0.3	Imposto sobre a Propriedade Predial e Territorial Urbana – Dívida Ativa	2.165.442,00
1.1.1.2.50.0.4	Imposto sobre a Propriedade Predial e Territorial Urbana – Dívida Ativa – Multas e Juros	1.052.652,00
1.1.1.2.53.0.0	**Impostos sobre Transmissão "Inter Vivos" de Bens Imóveis e de Direitos Reais sobre Imóveis**	
1.1.1.2.53.0.1	Impostos sobre Transmissão "Inter Vivos" de Bens Imóveis e de Direitos Reais sobre Imóveis – Principal	3.614.968,00
1.1.1.2.53.0.2	Impostos sobre Transmissão "Inter Vivos" de Bens Imóveis e de Direitos Reais sobre Imóveis – Multas e Juros	1.318,00
1.1.1.2.53.0.3	Impostos sobre Transmissão "Inter Vivos" de Bens Imóveis e de Direitos Reais sobre Imóveis – Dívida Ativa	20.656,00
1.1.1.2.53.0.4	Impostos sobre Transmissão "Inter Vivos" de Bens Imóveis e de Direitos Reais sobre Imóveis – Dívida Ativa – Multas e Juros	402,00
1.1.1.3.00.0.0	**Impostos sobre a Renda e Proventos de Qualquer Natureza**	
1.1.1.3.03.0.0	**Imposto sobre a Renda – Retido na Fonte**	
1.1.1.3.03.1.0	**Imposto sobre a Renda – Retido na Fonte – Trabalho**	
1.1.1.3.03.1.1	Imposto sobre a Renda – Retido na Fonte – Trabalho – Principal	5.150.000,00
1.1.1.3.03.4.0	**Imposto sobre a Renda – Retido na Fonte – Outros Rendimentos**	
1.1.1.3.03.4.1	Imposto sobre a Renda – Retido na Fonte – Outros Rendimentos – Principal	81.453,00
1.1.1.4.51.1.0	**Imposto sobre Serviços de Qualquer Natureza – ISSQN**	
1.1.1.4.51.1.1	Imposto sobre Serviços de Qualquer Natureza – ISSQN – Principal	14.001.272,00
1.1.1.4.51.1.2	Imposto sobre Serviços de Qualquer Natureza – ISSQN – Multas e Juros	76.653,00
1.1.1.4.51.1.3	Imposto sobre Serviços de Qualquer Natureza – ISSQN – Dívida Ativa	112.536,00
1.1.1.4.51.1.4	Imposto sobre Serviços de Qualquer Natureza – ISSQN – Dívida Ativa – Multas e Juros	78.190,00
1.1.2.0.00.0.0	**Taxas**	
1.1.2.1.00.0.0	**Taxas pelo Exercício do Poder de Polícia**	
1.1.2.1.01.0.0	Taxas de Inspeção, Controle e Fiscalização	
1.1.2.1.01.0.1	Taxas de Inspeção, Controle e Fiscalização – Principal	1.531.619,00
1.1.2.1.01.0.2	Taxas de Inspeção, Controle e Fiscalização – Multas e Juros	6.274,00

1.1.2.1.01.0.3	Taxas de Inspeção, Controle e Fiscalização – Dívida Ativa	52.420,00
NR	**Especificação**	**Cálculo Receita 2024**
1.1.2.1.01.0.4	Taxas de Inspeção, Controle e Fiscalização – Dívida Ativa – Multas e Juros	20.819,00
1.1.2.1.01.0.5	Taxas de Inspeção, Controle e Fiscalização – Multas com Destinação Diferenciada por Legislação Pertinente	
1.1.2.1.01.0.6	Taxas de Inspeção, Controle e Fiscalização – Juros com Destinação Diferenciada por Legislação Pertinente	
1.1.2.1.50.0.0	**Taxa de Fiscalização de Vigilância Sanitária**	
1.1.2.1.50.0.1	Taxa de Fiscalização de Vigilância Sanitária – Principal	580.338,00
1.1.2.2.00.0.0	**Taxas pela Prestação de Serviços**	
1.1.2.2.01.0.0	**Taxas pela Prestação de Serviços em Geral**	
1.1.2.2.01.0.1	Taxas pela Prestação de Serviços em Geral – Principal	4.403.935,00
1.1.2.2.01.0.2	Taxas pela Prestação de Serviços em Geral – Multas e Juros	26.784,00
1.1.2.2.01.0.3	Taxas pela Prestação de Serviços em Geral – Dívida Ativa	921.298,00
1.1.2.2.01.0.4	Taxas pela Prestação de Serviços em Geral – Dívida Ativa – Multas e Juros	562.159,00
1.2.0.0.00.0.0	**Contribuições**	
1.2.1.0.00.0.0	**Contribuições Sociais**	
1.2.1.5.00.0.0	**Contribuições para Regimes Próprios de Previdência e Sistema de Proteção Social**	
1.2.1.5.01.0.0	**Contribuição do Servidor Civil**	
1.2.1.5.01.1.0	Contribuição do Servidor Civil Ativo	
1.2.1.5.01.1.1	Contribuição do Servidor Civil Ativo – Principal	67.461,00
1.2.4.0.00.0.0	**Contribuição para o Custeio do Serviço de Iluminação Pública**	
1.2.4.1.00.0.0	**Contribuição para o Custeio do Serviço de Iluminação Pública**	
1.2.4.1.50.0.0	**Contribuição para o Custeio do Serviço de Iluminação Pública**	
1.2.4.1.50.0.1	Contribuição para o Custeio do Serviço de Iluminação Pública – Principal	8.390.131,00
1.2.4.1.50.0.2	Contribuição para o Custeio do Serviço de Iluminação Pública – Multas e Juros	12.528,00
1.2.4.1.50.0.3	Contribuição para o Custeio do Serviço de Iluminação Pública – Dívida Ativa	211.810,00
1.2.4.1.50.0.4	Contribuição para o Custeio do Serviço de Iluminação Pública – Dívida Ativa – Multas e Juros	109.201,00
1.3.0.0.00.0.0	**Receita Patrimonial**	
1.3.1.0.00.0.0	**Exploração do Patrimônio Imobiliário do Estado**	
1.3.1.1.00.0.0	**Exploração do Patrimônio Imobiliário do Estado**	
1.3.1.1.01.0.0	**Aluguéis, Arrendamentos, Foros, Laudêmios, Tarifas de Ocupação**	
1.3.1.1.01.1.0	**Aluguéis e Arrendamentos**	
1.3.1.1.01.1.1	Aluguéis e Arrendamentos – Principal	36.409,00
1.3.1.1.01.1.2	Aluguéis e Arrendamentos – Multas e Juros	8.840,00

LEI ORDINÁRIA Nº 5597/2023- Recebido em 14/12/2023 14:59:59 - Esta é uma cópia do original assinado digitalmente por Aline Costa
Para validar o documento, leia o código QR ou acesse https://sapl.ibitinga.sp.leg.br/conferir_assinatura e informe o código 4E61-BCE3-

1.3.1.1.01.1.3	Aluguéis e Arrendamentos – Dívida Ativa	9.253,00
NR	**Especificação**	**Cálculo Receita 2024**
1.3.1.1.01.1.4	Aluguéis e Arrendamentos – Dívida Ativa – Multas e Juros	5.116,00
1.3.1.1.02.0.0	**Concessão, Permissão, Autorização ou Cessão do Direito de Uso de Bens Imóveis Públicos**	
1.3.1.1.02.0.1	Concessão, Permissão, Autorização ou Cessão do Direito de Uso de Bens Imóveis Públicos – Principal	
1.3.2.0.00.0.0	**Valores Mobiliários**	
1.3.2.1.00.0.0	**Juros e Correções Monetárias**	
1.3.2.1.01.0.0	**Remuneração de Depósitos Bancários**	
1.3.2.1.01.0.1	Remuneração de Depósitos Bancários – Principal	6.474.760,00
1.3.2.2.00.0.0	**Dividendos**	
1.3.2.2.01.0.0	**Dividendos**	
1.3.2.2.01.0.1	Dividendos – Principal	20.941,00
1.6.1.1.00.0.0	**Serviços Administrativos e Comerciais Gerais**	
1.6.1.1.01.0.0	**Serviços Administrativos e Comerciais Gerais Prestados por Entidades e Órgãos Públicos em Geral**	
1.6.1.1.01.0.1	Serviços Administrativos e Comerciais Gerais Prestados por Entidades e Órgãos Públicos em Geral – Principal	27.276.000,00
1.6.1.1.01.0.2	Serviços Administrativos e Comerciais Gerais Prestados por Entidades e Órgãos Públicos em Geral – Multas e Juros	130.000,00
1.6.1.1.01.0.3	Serviços Administrativos e Comerciais Gerais Prestados por Entidades e Órgãos Públicos em Geral – Dívida Ativa	1.600.000,00
1.6.1.1.01.0.4	Serviços Adm. e Comerciais Gerais Prestados por Entidades e Órgãos Públicos em Geral – Dívida Ativa – Multas e Juros	1.300.000,00
1.6.1.1.02.0.0	**Inscrição em Concursos e Processos Seletivos**	
1.6.1.1.02.0.1	Inscrição em Concursos e Processos Seletivos – Principal	97.814,00
1.6.9.9.99.0.0	**Outros Serviços**	
1.6.9.9.99.0.1	Outros Serviços – Principal	2.212.251,00
1.6.9.9.99.0.3	Outros Serviços – Dívida Ativa	35.329,00
1.6.9.9.99.0.4	Outros Serviços – Dívida Ativa – Multas e Juros	13.937,00
1.7.0.0.00.0.0	**Transferências Correntes**	
1.7.1.0.00.0.0	**Transferências da União e de suas Entidades**	
1.7.1.1.00.0.0	**Transferências Decorrentes de Participação na Receita da União**	
1.7.1.1.51.0.0	**Cota-Parte do Fundo de Participação dos Municípios – FPM**	
1.7.1.1.51.1.0	**Cota-Parte do Fundo de Participação dos Municípios – Cota Mensal**	
1.7.1.1.51.1.1	Cota-Parte do Fundo de Participação dos Municípios – Cota Mensal – Principal	61.606.134,00
1.7.1.1.51.2.0	**Cota-Parte do Fundo de Participação do Municípios – Cotas Extraordinárias**	
1.7.1.1.51.2.1	Cota-Parte do Fundo de Participação do Municípios – Cotas Extraordinárias – Principal	3.605.000,00
1.7.1.1.52.0.0	**Cota-Parte do Imposto Sobre a Propriedade Territorial Rural**	

LEI ORDINÁRIA Nº 5597/2023- Recebido em 14/12/2023 14:59:59 - Esta é uma cópia do original assinado digitalmente por Aline Costa
Para validar o documento, leia o código QR ou acesse https://sapl.ibitinga.sp.leg.br/conferir_assinatura e informe o código 4E61-BCE3-

1.7.1.1.52.0.1	Cota-Parte do Imposto Sobre a Propriedade Territorial Rural – Principal	1.281.330,00
NR	**Especificação**	**Cálculo Receita 2024**
1.7.1.2.00.0.0	**Transferências das Compensações Financeiras pela Exploração de Recursos Naturais**	
1.7.1.2.50.0.0	**Cota-parte da Compensação Financeira pela Exploração de Recursos Hídricos**	
1.7.1.2.50.0.1	Cota-parte da Compensação Financeira pela Exploração de Recursos Hídricos – Principal	94.109,00
1.7.1.2.51.0.0	**Cota-parte da Compensação Financeira pela Exploração de Recursos Minerais – CFEM**	
1.7.1.2.51.0.1	Cota-parte da Compensação Financeira pela Exploração de Recursos Minerais – CFEM – Principal	14.699,00
1.7.1.2.52.0.0	**Cota-parte da Compensação Financeira pela Produção de Petróleo**	
1.7.1.2.52.1.0	**Cota-parte da Compensação Financeira pela Produção de Petróleo – Lei nº 7.990/89**	
1.7.1.2.52.1.1	Cota-parte da Compensação Financeira pela Produção de Petróleo – Lei nº 7.990/89 – Principal	303.793,00
1.7.1.2.52.4.0	**Cota-Parte do Fundo Especial do Petróleo – FEP**	
1.7.1.2.52.4.1	Cota-Parte do Fundo Especial do Petróleo – FEP – Principal	1.022.685,00
1.7.1.3.00.0.0	**Transferências de Recursos do Sistema Único de Saúde – SUS**	
1.7.1.3.50.0.0	**Transferências de Recursos do Sistema Único de Saúde – SUS – Repasses Fundo a Fundo – Bloco de Manutenção das Ações e Serviços Públicos de Saúde**	11.319.600,00
1.7.1.3.50.1.0	**Transferências de Recursos do Bloco de Manutenção das Ações e Serviços Públicos de Saúde – Atenção Primária**	
1.7.1.3.50.1.1	Transferências de Recursos do Bloco de Manutenção das Ações e Serviços Públicos de Saúde – Atenção Primária – Principal	
1.7.1.3.51.0.0	**Transferências de Recursos do Sistema Único de Saúde – SUS – Repasses Fundo a Fundo – Bloco de Estruturação da Rede de Serviços Públicos de Saúde**	8.434.000,00
1.7.1.3.51.1.0	**Transferências de Recursos do Bloco de Estruturação da Rede de Serviços Públicos de Saúde – Atenção Primária**	
1.7.1.3.51.1.1	Transferências de Recursos do Bloco de Estruturação da Rede de Serviços Públicos de Saúde – Atenção Primária – Principal	7.386.000,00
1.7.1.4.00.0.0	**Transferências de Recursos do Fundo Nacional do Desenvolvimento da Educação – FNDE**	
1.7.1.4.50.0.0	**Transferências do Salário-Educação**	
1.7.1.4.50.0.1	Transferências do Salário-Educação – Principal	4.821.521,00
1.7.1.4.51.0.0	**Transferências Diretas do FNDE referentes ao Programa Dinheiro Direto na Escola – PDDE**	
1.7.1.4.51.0.1	Transferências Diretas do FNDE referentes ao Programa Dinheiro Direto na Escola – PDDE – Principal	
1.7.1.4.52.0.0	**Transferências referentes ao Programa Nacional de Alimentação Escolar – PNAE**	
1.7.1.4.52.0.1	Transferências referentes ao Programa Nacional de Alimentação Escolar – PNAE – Principal	1.582.135,00
1.7.1.4.53.0.0	**Transferências referentes ao Programa Nacional de Apoio ao Transporte do Escolar – PNATE**	
1.7.1.4.53.0.1	Transferências referentes ao Programa Nacional de Apoio ao Transporte do Escolar – PNATE – Principal	16.373,00
1.7.1.4.54.0.0	**Transferências referentes ao Programa Nacional de Inclusão de Jovens – Projovem**	
1.7.1.4.54.1.0	**Transferências referentes ao Programa Nacional de Inclusão de Jovens – Projovem Urbano**	
1.7.1.4.54.1.1	Transferências referentes ao Programa Nacional de Inclusão de Jovens – Projovem Urbano – Principal	

LEI ORDINÁRIA Nº 5597/2023- Recebido em 14/12/2023 14:59:59 - Esta é uma cópia do original assinado digitalmente por Aline Costa
Para validar o documento, leia o código QR ou acesse https://sapl.ibitinga.sp.leg.br/conferir_assinatura e informe o código 4E61-BCE3-

1.7.1.4.54.2.0	**Transferências referentes ao Programa Nacional de Inclusão de Jovens – Projovem Campo**	
NR	**Especificação**	**Cálculo Receita 2024**
1.7.1.4.54.2.1	Transferências referentes ao Programa Nacional de Inclusão de Jovens – Projovem Campo – Principal	
1.7.1.4.55.0.0	**Transferências referentes ao Programa Brasil Alfabetizado – PBA**	
1.7.1.4.55.0.1	Transferências referentes ao Programa Brasil Alfabetizado – PBA – Principal	
1.7.1.4.56.0.0	**Transferências referentes ao Programa de Apoio aos Sistemas de Ensino para Atendimento à Educação de Jovens e Adultos – PEJA**	
1.7.1.4.56.0.1	Transf. referentes ao Programa de Apoio aos Sis. de Ens. para Atendimento à Educação de Jovens e Adultos – PEJA – Principal	
1.7.1.4.57.0.0	**Transferências referentes ao Programa Nacional de Saúde do Escolar – PNSE**	
1.7.1.4.57.0.1	Transferências referentes ao Programa Nacional de Saúde do Escolar – PNSE – Principal	
1.7.1.4.58.0.0	**Transferências referentes ao Programa de Apoio a Aquisição de Equipamentos para a Rede Pública de Ensino Fundamental**	
1.7.1.4.58.0.1	Transf.referentes ao Prog.de Apoio a Aquisição de Equipamentos para a Rede Pública de Ensino Fundamental – Principal	
1.7.1.4.59.0.0	**Transferências referentes ao Programa de Apoio à Reestruturação da Rede Física Pública da Educação Básica – REESTFÍSICA**	
1.7.1.4.59.0.1	Transf.referentes ao Progr.de Apoio à Reestr. da Rede Física Pública da Educação Básica – REESTFÍSICA – Principal	
1.7.1.4.99.0.0	**Outras Transferências Diretas do Fundo Nacional do Desenvolvimento da Educação – FNDE**	
1.7.1.4.99.0.1	Outras Transferências Diretas do Fundo Nacional do Desenvolvimento da Educação – FNDE – Principal	
1.7.1.5.00.0.0	**Transferências de Recursos de Complementação da União ao Fundo de Manutenção e Desenvolvimento da Educação Básica e de Valorização dos Profissionais da Educação – FUNDEB**	
1.7.1.5.50.0.0	**Transferências de Recursos de Complementação da União ao Fundeb – VAAT**	
1.7.1.5.50.0.1	Transferências de Recursos de Complementação da União ao Fundeb – VAAT – Principal	
1.7.1.5.51.0.0	**Transferências de Recursos de Complementação da União ao Fundeb – VAAF**	
1.7.1.5.51.0.1	Transferências de Recursos de Complementação da União ao Fundeb – VAAF – Principal	
1.7.1.5.52.0.0	**Transferências de Recursos de Complementação da União ao Fundeb – VAAR**	
1.7.1.5.52.0.1	Transferências de Recursos de Complementação da União ao Fundeb – VAAR – Principal	648.000,00
1.7.1.6.00.0.0	**Transferências de Recursos do Fundo Nacional de Assistência Social – FNAS**	
1.7.1.6.50.0.0	**Transferências de Recursos do Fundo Nacional de Assistência Social – FNAS**	
1.7.1.6.50.0.1	Transferências de Recursos do Fundo Nacional de Assistência Social – FNAS – Principal	1.009.976,00
1.7.1.9.00.0.0	**Outras Transferências de Recursos da União e de suas Entidades**	
1.7.1.9.99.0.0	**Outras Transferências de Recursos da União e de suas Entidades**	
1.7.1.9.99.0.1	Outras Transferências de Recursos da União e de suas Entidades – Principal	994.751,00
1.7.2.0.00.0.0	**Transferências dos Estados e do Distrito Federal e de suas Entidades**	
1.7.2.1.00.0.0	**Participação na Receita dos Estados e Distrito Federal**	
1.7.2.1.50.0.0	**Cota-Parte do ICMS**	
1.7.2.1.50.0.1	Cota-Parte do ICMS – Principal	61.319.277,00

LEI ORDINÁRIA Nº 5597/2023- Recebido em 14/12/2023 14:59:59 - Esta é uma cópia do original assinado digitalmente por Aline Costa
Para validar o documento, leia o código QR ou acesse https://sapl.ibitinga.sp.leg.br/conferir_assinatura e informe o código 4E61-BCE3-

1.7.2.1.51.0.0	**Cota-Parte do IPVA**	
NR	**Especificação**	**Cálculo Receita 2024**
1.7.2.1.51.0.1	Cota-Parte do IPVA – Principal	15.007.500,00
1.7.2.1.52.0.0	**Cota-Parte do IPI – Municípios**	
1.7.2.1.52.0.1	Cota-Parte do IPI – Municípios – Principal	311.699,00
1.7.2.2.00.0.0	**Transferências das Compensações Financeiras pela Exploração de Recursos Naturais**	
1.7.2.2.50.0.0	**Cota-parte da Compensação Financeira de Recursos Hídricos**	
1.7.2.2.50.0.1	Cota-parte da Compensação Financeira de Recursos Hídricos – Principal	610.019,00
1.7.2.3.00.0.0	**Transferências de Recursos do Sistema Único de Saúde – SUS**	
1.7.2.3.50.0.0	**Transferências de Recursos do Sistema Único de Saúde – SUS**	
1.7.2.3.50.0.1	Transferências de Recursos do Sistema Único de Saúde – SUS – Principal	1.132.532,00
1.7.2.4.00.0.0	**Transferências de Convênios dos Estados e DF e de Suas Entidades**	
1.7.2.4.50.0.0	**Transferências de Convênios dos Estados e DF para o Sistema Único de Saúde – SUS**	
1.7.2.4.50.0.1	Transferências de Convênios dos Estados e DF para o Sistema Único de Saúde – SUS – Principal	4.178.561,00
1.7.2.9.00.0.0	**Outras Transferências dos Estados e Distrito Federal**	
1.7.2.9.51.0.0	**Transferências de Estados destinadas à Assistência Social**	
1.7.2.9.51.0.1	Transferências de Estados destinadas à Assistência Social – Principal	262.097,00
1.7.2.9.52.0.0	**Transferências de Recursos Destinados a Programas de Educação**	
1.7.2.9.53.0.0	Cota Parte do ICMS – Compensação art. 3° LC 194/2022	
1.7.2.9.53.0.1	Cota Parte do ICMS – Compensação art. 3° LC 194/2022 - Principal	21.159,00
1.7.2.9.99.0.0	**Outras Transferências dos Estados e DF**	
1.7.2.9.99.0.1	Outras Transferências dos Estados e DF – Principal	9.362.283,00
1.7.5.0.00.0.0	**Transferências de Outras Instituições Públicas**	
1.7.5.1.00.0.0	**Transf.de Recursos do Fundo de Man. e Desenv.da Educação Básica e de Valorização dos Profissionais da Educação – FUNDEB**	
1.7.5.1.50.0.0	**Transf.de Recursos do Fundo de Man.e Desenv. da Educação Básica e de Valorização dos Profissionais da Educação – FUNDEB**	
1.7.5.1.50.0.1	Transf.de Rec.do Fundo de Man. e Desenv.da Educação Básica e de Val. dos Profissionais da Educação – FUNDEB – Principal	32.537.794,00
1.7.9.1.99.0.0	**Outras Transferências de Pessoas Físicas**	
1.7.9.1.99.0.1	Outras Transferências de Pessoas Físicas – Principal	302.750,00
1.9.0.0.00.0.0	**Outras Receitas Correntes**	
1.9.1.0.00.0.0	**Multas Administrativas, Contratuais e Judiciais**	
1.9.1.1.00.0.0	**Multas Administrativas, Contratuais e Judiciais**	
1.9.1.1.01.0.0	**Multas Previstas em Legislação Específica**	
1.9.1.1.01.0.1	Multas Previstas em Legislação Específica – Principal	114.177,00

LEI ORDINÁRIA Nº 5597/2023- Recebido em 14/12/2023 14:59:59 - Esta é uma cópia do original assinado digitalmente por Aline Costa
Para validar o documento, leia o código QR ou acesse https://sapl.ibitinga.sp.leg.br/conferir_assinatura e informe o código 4E61-BCE3-

1.9.1.1.01.0.2	Multas Previstas em Legislação Específica – Multas e Juros	4.462,00
NR	**Especificação**	**Cálculo Receita 2024**
1.9.1.1.01.0.3	Multas Previstas em Legislação Específica – Dívida Ativa	183.624,00
1.9.1.1.01.0.4	Multas Previstas em Legislação Específica – Dívida Ativa – Multas e Juros	100.177,00
1.9.1.1.01.0.5	Multas Previstas em Legislação Específica – Multas com Destinação Diferenciada por Legislação Pertinente	334.854,00
1.9.2.0.00.0.0	**Indenizações, Restituições e Ressarcimentos**	
1.9.2.1.99.0.0	**Outras Indenizações**	
1.9.2.1.99.0.1	Outras Indenizações – Principal	647.999,99
1.9.2.1.99.0.2	Outras Indenizações – Multas e Juros	11.292,00
1.9.2.2.00.0.0	**Restituições**	
1.9.2.2.01.0.0	**Restituição de Convênios**	
1.9.2.2.01.1.0	**Restituição de Convênios – Primárias**	
1.9.2.2.01.1.1	Restituição de Convênios – Primárias – Principal	580.448,00
t1.9.2.2.99.0.0	**Outras Restituições**	
1.9.2.2.99.0.1	Outras Restituições – Principal	559.000,00
1.9.2.2.99.0.2	Outras Restituições – Multas e Juros	86,00
1.9.2.2.99.0.3	Outras Restituições – Dívida Ativa	9.931,00
1.9.2.2.99.0.4	Outras Restituições – Dívida Ativa – Multas e Juros	11.531,00
1.9.9.9.12.2.0	**Ônus de Sucumbência**	
1.9.9.9.12.2.1	Ônus de Sucumbência – Principal	258.750,00
2.4.0.0.00.0.0	**Transferências de Capital**	
2.4.1.4.99.0.1	Outras Transferências de Convênios da União e de Suas Entidades – Principal	477.500,00
2.4.2.2.99.0.0	**Outras Transferências de Convênios dos Estados e DF e de Suas Entidades**	
2.4.2.2.99.0.1	Outras Transferências de Convênios dos Estados e DF e de Suas Entidades – Principal	6.860.489,00
7.6.0.0.00.0.0	**Receita de Serviços – Intra OFSS**	
7.6.1.0.00.0.0	**Serviços Administrativos e Comerciais Gerais – Intra OFSS**	
7.6.1.1.00.0.0	**Serviços Administrativos e Comerciais Gerais – Intra OFSS**	
7.6.1.1.01.0.0	**Serviços Administrativos e Comerciais Gerais Prestados por Entidades e Órgãos Públicos em Geral – Intra OFSS**	
7.6.1.1.01.0.1	Serviços Administrativos e Comerciais Gerais Prestados por Entidades e Órgãos Públicos em Geral – Principal – Intra OFSS	706.000,00
	Dedução FUNDEB	- 26.699.921,99
	RECEITA TOTAL	**301.458.921,00**

LEI ORDINÁRIA Nº 5597/2023- Recebido em 14/12/2023 14:59:59 - Esta é uma cópia do original assinado digitalmente por Aline Costa
Para validar o documento, leia o código QR ou acesse https://sapl.ibitinga.sp.leg.br/conferir_assinatura e informe o código 4E61-BCE3-

MUNICÍPIO DE IBITINGA
Rua Miguel Landim, 333 - CNPJ:45321460/0001-50

Orçamento Programa - Exercício de 2024
Anexo 09
Page 1

DEMONSTRATIVO DAS DESPESAS POR ORGÃO E FUNÇÕES DE GOVERNO

(Inc.II, § 2º, Art.2º) **Lei: 5457, Data: 14/12/2022**

Orgão:	01 01	CORPO LEGISLATIVO	Valor
Função	01	Legislativa	7.266.000,00

Orgão:	02 01	SECRETARIA DE GOVERNO	Valor
Função	04	Administração	2.955.725,00
Função	08	Assistência Social	253.315,00
Função	10	Saúde	4.480.466,40

Orgão:	02 02	SECRETARIA DE PLANEJAMENTO	Valor
Função	04	Administração	1.159.200,00

Orgão:	02 03	SECRETARIA DE FINANÇAS	Valor
Função	04	Administração	4.748.000,00

Orgão:	02 04	SECRETARIA DE ASSUNTOS JURIDICOS	Valor
Função	04	Administração	8.230.000,00

Orgão:	02 05	SECRETARIA DE ADMINISTRAÇÃO	Valor
Função	04	Administração	4.568.000,00

Orgão:	02 06	SECRETARIA DE SERVIÇOS PUBLICOS	Valor
Função	15	Urbanismo	23.047.923,00

Orgão:	02 08	SECRETARIA DE EDUCAÇÃO	Valor
Função	12	Educação	78.375.013,60

Orgão:	02 09	SECRETARIA DE DESENVOLVIMENTO SOCIAL	Valor
Função	08	Assistência Social	12.245.650,70

Orgão:	02 10	SECRETARIA DA CULTURA	Valor
Função	13	Cultura	3.342.000,00

Orgão:	02 11	SECRETARIA TURISMO E DESENVOL. COM. INDUSTRIA	Valor
Função	12	Educação	20.000,00
Função	23	Comércio e Serviços	9.038.390,00

Orgão:	02 12	SECRETARIA DE ESPORTE E LAZER	Valor
Função	27	Desporto e Lazer	2.198.454,30

LEI ORDINÁRIA Nº 5597/2023- Recebido em 14/12/2023 14:59:59 - Esta é uma cópia do original assinado digitalmente por Aline Costa Vizotto e outro
Para validar o documento, leia o código QR ou acesse https://sapl.ibitinga.sp.leg.br/conferir_assinatura e informe o código 4E61-BCE3-AAEA-7341.

MUNICÍPIO DE IBITINGA
Rua Miguel Landim, 333 - CNPJ:45321460/0001-50

Orçamento Programa - Exercício de 2024
Anexo 09
Page 2

DEMONSTRATIVO DAS DESPESAS POR ORGÃO E FUNÇÕES DE GOVERNO

(Inc.II, § 2º, Art.2º) **Lei: 5457, Data: 14/12/2022**

Orgão:	02 13	SECRETARIA DE AGRICULTURA E MEIO AMBIENTE	Valor
Função	17	Saneamento	16.750,00
Função	18	Gestão Ambiental	3.092.800,00
Função	20	Agricultura	2.590.300,00

Orgão:	02 14	SECRETARIA DA HABITAÇÃO E URBANISMO	Valor
Função	16	Habitação	1.036.400,00

Orgão:	02 20	SECRETARIA DE SEGURANÇA PÚBLICA, TRANSITO E TECNOLOGIA	Valor
Função	04	Administração	8.268.700,00

Orgão:	02 21	SECRETARIA DE OBRAS PÚBLICAS	Valor
Função	04	Administração	1.510.500,00
Função	15	Urbanismo	1.740.273,00
Função	28	Encargos Especiais	5.000,00

Orgão:	02 22	SECRETARIA DE RECURSOS HUMANOS E RELAÇÕES DO TRABALHO	Valor
Função	04	Administração	16.199.560,00

Orgão:	02 23	SECRETARIA DE COMUNICAÇÃO E DIVULGAÇÃO	Valor
Função	24	Comunicações	711.200,00

Orgão:	03 01	SERVIÇO AUTONOMO DE AGUA E ESGOTO	Valor
Função	17	Saneamento	32.592.000,00

Orgão:	04 01	SERVIÇO AUTONOMO MUNICIPAL DE SAUDE	Valor
Função	10	Saúde	64.500.900,00
Função	28	Encargos Especiais	56.000,00

Orgão:	05 01	FUNDAÇÃO FEMIB	Valor
Função	12	Educação	4.500.000,00

Orgão:	90 00	Reserva de Contingência	Valor
Função	99	Reserva de Contingência	2.710.400,00

	TOTAL GERAL	301.458.921,00

LEI ORDINÁRIA Nº 5597/2023- Recebido em 14/12/2023 14:59:59 - Esta é uma cópia do original assinado digitalmente por Aline Costa Vizotto e outro
Para validar o documento, leia o código QR ou acesse https://sapl.ibitinga.sp.leg.br/conferir_assinatura e informe o código 4E61-BCE3-AAEA-7341.

MUNICÍPIO DE IBITINGA
Rua Miguel Landim, 333 - CNPJ:45321460/0001-50

Orçamento Programa - Exercício de 2024
Anexo 09
Page 3

DEMONSTRATIVO DAS DESPESAS POR ORGÃO E FUNÇÕES DE GOVERNO

(Inc.II, § 2º, Art.2º) **Lei: 5457, Data: 14/12/2022**

RESUMO DO TOTAL ORÇADO POR ORGÃO		
01 01	CORPO LEGISLATIVO	7.266.000,00
02 01	SECRETARIA DE GOVERNO	7.689.506,40
02 02	SECRETARIA DE PLANEJAMENTO	1.159.200,00
02 03	SECRETARIA DE FINANÇAS	4.748.000,00
02 04	SECRETARIA DE ASSUNTOS JURIDICOS	8.230.000,00
02 05	SECRETARIA DE ADMINISTRAÇÃO	4.568.000,00
02 06	SECRETARIA DE SERVIÇOS PUBLICOS	23.047.923,00
02 08	SECRETARIA DE EDUCAÇÃO	78.375.013,60
02 09	SECRETARIA DE DESENVOLVIMENTO SOCIAL	12.245.650,70
02 10	SECRETARIA DA CULTURA	3.342.000,00
02 11	SECRETARIA TURISMO E DESENVOL. COM. INDUSTRIA	9.058.390,00
02 12	SECRETARIA DE ESPORTE E LAZER	2.198.454,30
02 13	SECRETARIA DE AGRICULTURA E MEIO AMBIENTE	5.699.850,00
02 14	SECRETARIA DA HABITAÇÃO E URBANISMO	1.036.400,00
02 20	SECRETARIA DE SEGURANÇA PÚBLICA, TRANSITO E TECNOLOGIA	1.268.700,00
02 21	SECRETARIA DE OBRAS PÚBLICAS	3.255.773,00
02 22	SECRETARIA DE RECURSOS HUMANOS E RELAÇÕES DO TRABALHO	16.891.500,00
02 23	SECRETARIA DE COMUNICAÇÃO E DIVULGAÇÃO	711.200,00
03 01	SERVIÇO AUTONOMO DE AGUA E ESGOTO	32.592.000,00
04 01	SERVIÇO AUTONOMO MUNICIPAL DE SAUDE	64.556.900,00
05 01	FUNDAÇÃO FEMIB	4.500.000,00
90 00	Reserva de Contingência	2.710.400,00
	TOTAL	301.458.921,00

RESUMO DO TOTAL ORÇADO POR FUNÇÃO		
01	Legislativa	7.266.000,00
04	Administração	47.639.685,00
08	Assistência Social	12.498.965,70
10	Saúde	68.981.366,40
12	Educação	82.895.013,60
13	Cultura	3.342.000,00
15	Urbanismo	24.788.196,00
16	Habitação	1.036.400,00
17	Saneamento	32.608.750,00
18	Gestão Ambiental	3.092.800,00
20	Agricultura	2.590.300,00
23	Comércio e Serviços	9.038.390,00
24	Comunicações	711.200,00
27	Desporto e Lazer	2.198.454,30
28	Encargos Especiais	61.000,00
99	Reserva de Contingência	2.710.400,00
	TOTAL	301.458.921,00

LEI ORDINÁRIA Nº 5597/2023- Recebido em 14/12/2023 14:59:59 - Esta é uma cópia do original assinado digitalmente por Aline Costa Vizotto e outro
Para validar o documento, leia o código QR ou acesse https://sapl.ibitinga.sp.leg.br/conferir_assinatura e informe o código 4E61-BCE3-AAEA-7341.

MUNICÍPIO DE IBITINGA
Rua Miguel Landim, 333 - CNPJ:45321460/0001-50

Orçamento Programa - Exercício de 2024

Quadro 05

SUMÁRIO DA DESPESA POR CATEGORIA ECONÔMICA

Page 1

Lei: 5457, Data: 14/12/2022

Despesa por Grupo	Fiscal	Seguridade Social	Empresas	Total
ADMINISTRAÇÃO DIRETA				
3 DESPESAS CORRENTES				
3. 1 PESSOAL E ENCARGOS SOCIAIS	98.499.855,00	24.016.400,00		87.416.855,00
3. 3 OUTRAS DESPESAS CORRENTES	99.281.545,60	54.867.476,40		92.073.006,00
4 DESPESAS DE CAPITAL				
4. 4 INVESTIMENTOS	19.199.389,30	2.596.455,70		17.604.760,00
4. 6 AMORTIZAÇÃO DA DÍVIDA	287.399,00			5.000,00
9 RESERVA DE CONTINGÊNCIA				
9. 9 RESERVA DE CONTINGÊNCIA	2.710.400,00			2.710.400,00
SUB TOTAL	219.978.588,90	81.480.332,10		199.810.021,00
ADMINISTRAÇAO INDIRETA				
3 DESPESAS CORRENTES				
3. 1 PESSOAL E ENCARGOS SOCIAIS		24.016.400,00	98.499.855,00	35.099.400,00
3 DESPESAS CORRENTES				
3. 3 OUTRAS DESPESAS CORRENTES		54.867.476,40	99.281.545,60	62.076.016,00
4 DESPESAS DE CAPITAL				
4. 4 INVESTIMENTOS		2.596.455,70	19.199.389,30	4.191.085,00
4 DESPESAS DE CAPITAL				
4. 6 AMORTIZAÇÃO DA DÍVIDA			287.399,00	282.399,00
SUB TOTAL		81.480.332,10	217.268.188,90	101.648.900,00
TOTAL GERAL	219.978.588,90	162.960.664,20	217.268.188,90	301.458.921,00

LEI ORDINÁRIA Nº 5597/2023- Recebido em 14/12/2023 14:59:59 - Esta é uma cópia do original assinado digitalmente por Aline Costa Vizotto e outro
Para validar o documento, leia o código QR ou acesse https://sapl.ibitinga.sp.leg.br/conferir_assinatura e informe o código 4E61-BCE3-AAEA-7341.

MUNICÍPIO DE IBITINGA
Rua Miguel Landim, 333 - CNPJ:45321460/0001-50

Orçamento Programa - Exercício de 2024

Quadro 08

DESPESA DO MUNICIPIO POR MODALIDADE DE APLICAÇÃO

Page 1

Lei: 5457, Data: 14/12/2022

Código	Discriminação	Valor - R$	Total - R$
3.0.00	DESPESAS CORRENTES		276.665.277,00
50	TRANSFERÊNCIAS A INSTITUIÇÕES PRIVADAS SEM FINS LUCRATI	37.321.120,00	
3.3	OUTRAS DESPESAS CORRENTES	37.321.120,00	
71	TRANSFERÊNCIA A CONSÓRCIOS PÚBLICOS	216.719,00	
3.1	PESSOAL E ENCARGOS SOCIAIS	66.732,00	
3.3	OUTRAS DESPESAS CORRENTES	149.987,00	
90	APLICAÇÕES DIRETAS	238.326.438,00	
3.1	PESSOAL E ENCARGOS SOCIAIS	122.449.523,00	
3.3	OUTRAS DESPESAS CORRENTES	115.876.915,00	
91	APLICAÇÕES DIRETAS- INTRA-ORÇAMENTÁRIAS	801.000,00	
3.3	OUTRAS DESPESAS CORRENTES	801.000,00	
4.0.00	DESPESAS DE CAPITAL		22.083.244,00
50	TRANSFERÊNCIAS A INSTITUIÇÕES PRIVADAS SEM FINS LUCRATI	444.370,70	
4.4	INVESTIMENTOS	444.370,70	
71	TRANSFERÊNCIA A CONSÓRCIOS PÚBLICOS	11.006,00	
4.4	INVESTIMENTOS	11.006,00	
90	APLICAÇÕES DIRETAS	21.627.867,30	
4.4	INVESTIMENTOS	21.340.468,30	
4.6	AMORTIZAÇÃO DA DÍVIDA	287.399,00	
9.0.00	RESERVA DE CONTINGÊNCIA		2.710.400,00
99	RESERVA DE CONTINGÊNCIA	2.710.400,00	
9.9	RESERVA DE CONTINGÊNCIA	2.710.400,00	

LEI ORDINÁRIA Nº 5597/2023- Recebido em 14/12/2023 14:59:59 - Esta é uma cópia do original assinado digitalmente por Aline Costa Vizotto e outro
Para validar o documento, leia o código QR ou acesse https://sapl.ibitinga.sp.leg.br/conferir_assinatura e informe o código 4E61-BCE3-AAEA-7341.

MUNICÍPIO DE IBITINGA
Rua Miguel Landim, 333 - CNPJ:45321460/0001-50

Orçamento Programa - Exercício de 2024 Quadro 08

DESPESA DO MUNICIPIO POR MODALIDADE DE APLICAÇÃO Page 2

Lei: 5457, Data: 14/12/2022

Código	Discriminação	Valor - R$	Total - R$
TOTAL			301.458.921,00

LEI ORDINÁRIA Nº 5597/2023- Recebido em 14/12/2023 14:59:59 - Esta é uma cópia do original assinado digitalmente por Aline Costa Vizotto e outro
Para validar o documento, leia o código QR ou acesse https://sapl.ibitinga.sp.leg.br/conferir_assinatura e informe o código 4E61-BCE3-AAEA-7341.

MUNICÍPIO DE IBITINGA
Rua Miguel Landim, 333 - CNPJ:45321460/0001-50
Orçamento Programa - Exercício de 2024

DESPESA POR ELEMENTO ECONÔMICO

Quadro 18
Page 1
Lei: 5457, Data: 14/12/2022

Cod.	Descrição	Elemento	Grupo/Mod	Categoria
3. 0. 00. 00	DESPESAS CORRENTES			276.665.277,00
3. 1. 00. 00	PESSOAL E ENCARGOS SOCIAIS		122.516.255,00	
3. 1. 71. 00	TRANSFERÊNCIA A CONSÓRCIOS PÚBLICOS		66.732,00	
3. 1. 71. 70	RATEIO PELA PARTICIPAÇÃO EM CONSÓRCIO PÚBLICO	66.732,00		
3. 1. 90. 00	APLICAÇÕES DIRETAS		122.449.523,00	
3. 1. 90. 01	APOSENTADORIAS, RESERVA REMUNERADA E REFORMAS	3.249.000,00		
3. 1. 90. 03	PENSÕES	480.000,00		
3. 1. 90. 11	VENCIMENTOS E VANTAGENS FIXAS - PESSOAL CIVIL	80.197.800,00		
3. 1. 90. 13	OBRIGAÇÕES PATRONAIS	24.845.723,00		
3. 1. 90. 16	OUTRAS DESPESAS VARIÁVEIS - PESSOAL CIVIL	6.998.000,00		
3. 1. 90. 91	SENTENÇAS JUDICIAIS	6.679.000,00		
3. 3. 00. 00	OUTRAS DESPESAS CORRENTES		154.149.022,00	
3. 3. 50. 00	TRANSFERÊNCIAS A INSTITUIÇÕES PRIVADAS SEM FINS LUCRATIVOS		37.321.120,00	
3. 3. 50. 39	OUTROS SERVIÇOS DE TERCEIROS - PESSOA JURÍDICA	33.045.120,00		
3. 3. 50. 43	SUBVENÇÕES SOCIAIS	4.276.000,00		
3. 3. 71. 00	TRANSFERÊNCIA A CONSÓRCIOS PÚBLICOS		149.987,00	
3. 3. 71. 70	RATEIO PELA PARTICIPAÇÃO EM CONSÓRCIO PÚBLICO	149.987,00		
3. 3. 90. 00	APLICAÇÕES DIRETAS		115.876.915,00	
3. 3. 90. 14	DIÁRIAS - CIVIL	2.000,00		
3. 3. 90. 30	MATERIAL DE CONSUMO	19.849.555,00		
3. 3. 90. 32	MATERIAL, BEM OU SERVIÇO PARA DISTRIBUIÇÃO GRATUITA	6.537.315,00		
3. 3. 90. 33	PASSAGENS E DESPESAS COM LOCOMOÇÃO	1.065.000,00		
3. 3. 90. 35	SERVIÇOS DE CONSULTORIA	25.000,00		
3. 3. 90. 36	OUTROS SERVIÇOS DE TERCEIROS - PESSOA FÍSICA	2.109.200,00		
3. 3. 90. 39	OUTROS SERVIÇOS DE TERCEIROS - PESSOA JURÍDICA	80.022.525,00		
3. 3. 90. 40	SERVIÇOS DE TECNOLOGIA DA INFORMAÇÃO E COMUNICAÇÃO - PJ	1.313.400,00		
3. 3. 90. 47	OBRIGAÇÕES TRIBUTÁRIAS E CONTRIBUTIVAS	2.704.920,00		
3. 3. 90. 48	OUTROS AUXÍLIOS FINANCEIROS A PESSOA FÍSICA	80.000,00		
3. 3. 90. 92	DESPESAS DE EXERCÍCIOS ANTERIORES	2.000,00		
3. 3. 90. 93	INDENIZAÇÕES E RESTITUIÇÕES	2.166.000,00		
3. 3. 91. 00	APLICAÇÕES DIRETAS- INTRA-ORÇAMENTÁRIAS		801.000,00	
3. 3. 91. 39	OUTROS SERVIÇOS DE TERCEIROS - PESSOA JURÍDICA	801.000,00		
4. 0. 00. 00	DESPESAS DE CAPITAL			22.083.244,00
4. 4. 00. 00	INVESTIMENTOS		21.795.845,00	
4. 4. 50. 00	TRANSFERÊNCIAS A INSTITUIÇÕES PRIVADAS SEM FINS LUCRATIVOS		444.370,70	
4. 4. 50. 42	AUXÍLIOS	444.370,70		
4. 4. 71. 00	TRANSFERÊNCIA A CONSÓRCIOS PÚBLICOS		11.006,00	
4. 4. 71. 70	RATEIO PELA PARTICIPAÇÃO EM CONSÓRCIO PÚBLICO	11.006,00		
4. 4. 90. 00	APLICAÇÕES DIRETAS		21.340.468,30	
4. 4. 90. 30	MATERIAL DE CONSUMO	500.000,00		
4. 4. 90. 51	OBRAS E INSTALAÇÕES	10.844.554,00		
4. 4. 90. 52	EQUIPAMENTOS E MATERIAL PERMANENTE	6.921.914,30		
4. 4. 90. 61	AQUISIÇÃO DE IMÓVEIS	2.500.000,00		
4. 4. 90. 93	INDENIZAÇÕES E RESTITUIÇÕES	574.000,00		
4. 6. 00. 00	AMORTIZAÇÃO DA DÍVIDA		287.399,00	
4. 6. 90. 00	APLICAÇÕES DIRETAS		287.399,00	
4. 6. 90. 71	PRINCIPAL DA DÍVIDA CONTRATUAL RESGATADA	287.399,00		
9. 0. 00. 00	RESERVA DE CONTINGÊNCIA			2.710.400,00
9. 9. 00. 00	RESERVA DE CONTINGÊNCIA		2.710.400,00	
9. 9. 99. 00	RESERVA DE CONTINGÊNCIA		2.710.400,00	
9. 9. 99. 99	RESERVA DE CONTINGÊNCIA	2.710.400,00		

LEI ORDINÁRIA Nº 5597/2023- Recebido em 14/12/2023 14:59:59 - Esta é uma cópia do original assinado digitalmente por Aline Costa Vizotto e outro
Para validar o documento, leia o código QR ou acesse https://sapl.ibitinga.sp.leg.br/conferir_assinatura e informe o código 4E61-BCE3-AAEA-7341.

MUNICÍPIO DE IBITINGA
Rua Miguel Landim, 333 - CNPJ:45321460/0001-50
Orçamento Programa - Exercício de 2024

DESPESA POR ELEMENTO ECONÔMICO

Quadro 18
Page 2
Lei: 5457, Data: 14/12/2022

Cod.	Descrição	Elemento	Grupo/Mod	Categoria
TOTAL				301.458.921,00

LEI ORDINÁRIA Nº 5597/2023- Recebido em 14/12/2023 14:59:59 - Esta é uma cópia do original assinado digitalmente por Aline Costa Vizotto e outro
Para validar o documento, leia o código QR ou acesse https://sapl.ibitinga.sp.leg.br/conferir_assinatura e informe o código 4E61-BCE3-AAEA-7341.

MUNICÍPIO DE IBITINGA

Rua Miguel Landim, 333 - CNPJ:45321460/0001-50

Orçamento Programa - Exercício de 2024
Anexo 08
Page 1
Lei: 5457, Data: 14/12/2022

DESPESA POR FUNÇÃO, SUBFUNÇÃO E PROGRAMAS CONFORME O VÍNCULO COM OS RECURSOS

(Inc.II, § 2º, Art.2º)

Código	Especificação	Ordinário	Vinculado	Adm. Indireta	T o t a l
01	Legislativa	7.266.000,00			7.266.000,00
01 031	Ação Legislativa	7.266.000,00			7.266.000,00
01 031 0001	Infra Estrutura Legislativo	7.266.000,00			7.266.000,00
04	Administração	46.643.685,00	996.000,00		47.639.685,00
04 121	Planejamento e Orçamento	585.200,00	574.000,00		1.159.200,00
04 121 0006	Gestão Político Administrativa	585.200,00	574.000,00		1.159.200,00
04 122	Administração Geral	35.060.485,00	422.000,00		35.482.485,00
04 122 0006	Gestão Político Administrativa	26.558.785,00	7.000,00		26.565.785,00
04 122 0007	Segurança Pública e Trânsito	7.853.700,00	415.000,00		8.268.700,00
04 122 0011	Desenvolvimento Humano e Promoção de Equidade	648.000,00			648.000,00
04 123	Administração Financeira	10.998.000,00			10.998.000,00
04 123 0006	Gestão Político Administrativa	10.998.000,00			10.998.000,00
08	Assistência Social	8.937.365,70	3.561.600,00		12.498.965,70
08 122	Administração Geral	4.450.000,00			4.450.000,00
08 122 0011	Desenvolvimento Humano e Promoção de Equidade	4.450.000,00			4.450.000,00
08 243	Assistência à Criança e ao Adolescente	253.315,00			253.315,00
08 243 0011	Desenvolvimento Humano e Promoção de Equidade	253.315,00			253.315,00
08 244	Assistência Comunitária	4.234.050,70	3.561.600,00		7.795.650,70
08 244 0011	Desenvolvimento Humano e Promoção de Equidade	3.914.050,70	3.561.600,00		7.475.650,70
08 244 0018	Programa Ser Jovem	320.000,00			320.000,00
10	Saúde	497.466,40	3.983.000,00	64.500.900,00	68.981.366,40
10 244	Assistência Comunitária	472.466,40	212.000,00		684.466,40
10 244 0004	Promoção de Serviços de Saúde Universais e Integrados	472.466,40	212.000,00		684.466,40
10 301	Atenção Básica	5.000,00	5.000,00	25.320.958,00	25.330.958,00
10 301 0004	Promoção de Serviços de Saúde Universais e Integrados	5.000,00	5.000,00	25.320.958,00	25.330.958,00
10 302	Assistência Hospitalar e Ambulatorial	20.000,00	3.766.000,00	29.629.400,00	33.415.400,00
10 302 0004	Promoção de Serviços de Saúde Universais e Integrados	20.000,00	3.766.000,00	29.629.400,00	33.415.400,00
10 303	Suporte Profilático e Terapêutico			5.294.315,00	5.294.315,00
10 303 0004	Promoção de Serviços de Saúde Universais e Integrados			5.294.315,00	5.294.315,00
10 304	Vigilância Sanitária			1.325.227,00	1.325.227,00
10 304 0004	Promoção de Serviços de Saúde Universais e Integrados			1.325.227,00	1.325.227,00
10 305	Vigilância Epidemiológica			2.931.000,00	2.931.000,00
10 305 0004	Promoção de Serviços de Saúde Universais e Integrados			2.931.000,00	2.931.000,00
12	Educação	4.784.423,60	73.610.590,00	4.500.000,00	82.895.013,60
12 122	Administração Geral		35.000,00		35.000,00
12 122 0002	Educação Inclusiva e Acolhedora		35.000,00		35.000,00
12 306	Alimentação e Nutrição	73.000,00	5.337.314,00		5.410.314,00
12 306 0002	Educação Inclusiva e Acolhedora	73.000,00	5.337.314,00		5.410.314,00
12 361	Ensino Fundamental	2.144.500,00	29.659.125,00		31.803.625,00
12 361 0002	Educação Inclusiva e Acolhedora	2.144.500,00	29.659.125,00		31.803.625,00

LEI ORDINÁRIA Nº 5597/2023- Recebido em 14/12/2023 14:59:59 - Esta é uma cópia do original assinado digitalmente por Aline Costa Vizotto e outro
Para validar o documento, leia o código QR ou acesse https://sapl.ibitinga.sp.leg.br/conferir_assinatura e informe o código 4E61-BCE3-AAEA-7341.

MUNICÍPIO DE IBITINGA

Rua Miguel Landim, 333 - CNPJ:45321460/0001-50

Orçamento Programa - Exercício de 2024
Anexo 08
Page 2
Lei: 5457, Data: 14/12/2022

DESPESA POR FUNÇÃO, SUBFUNÇÃO E PROGRAMAS CONFORME O VÍNCULO COM OS RECURSOS

(Inc.II, § 2º, Art.2º)

Código			Especificação	Ordinário	Vinculado	Adm. Indireta	T o t a l
12	363		Ensino Profissional	20.000,00			20.000,00
12	363	0013	Turismo e Desenvolvimento Econômico	20.000,00			20.000,00
12	364		Ensino Superior		3.300.000,00	4.500.000,00	7.800.000,00
12	364	0002	Educação Inclusiva e Acolhedora		3.300.000,00		3.300.000,00
12	364	0010	Promoção do Ensino Superior			4.500.000,00	4.500.000,00
12	365		Educação Infantil	2.338.500,00	34.310.351,00		36.648.851,00
12	365	0002	Educação Inclusiva e Acolhedora	2.338.500,00	34.310.351,00		36.648.851,00
12	367		Educação Especial	208.423,60	968.800,00		1.177.223,60
12	367	0002	Educação Inclusiva e Acolhedora	208.423,60	968.800,00		1.177.223,60
13			Cultura	3.342.000,00			3.342.000,00
13	392		Difusão Cultural	3.342.000,00			3.342.000,00
13	392	0008	Desenvolvimento Cultural e Integração Artística	3.342.000,00			3.342.000,00
15			Urbanismo	20.988.196,00	3.800.000,00		24.788.196,00
15	451		Infra-Estrutura Urbana	840.273,00	900.000,00		1.740.273,00
15	451	0003	Cidade Limpa, Organizada e Sustentavel	840.273,00	900.000,00		1.740.273,00
15	452		Serviços Urbanos	20.147.923,00	2.900.000,00		23.047.923,00
15	452	0003	Cidade Limpa, Organizada e Sustentavel	20.147.923,00	2.900.000,00		23.047.923,00
16			Habitação	1.036.400,00			1.036.400,00
16	122		Administração Geral	1.036.400,00			1.036.400,00
16	122	0006	Gestão Político Administrativa	1.036.400,00			1.036.400,00
17			Saneamento		16.750,00	32.592.000,00	32.608.750,00
17	512		Saneamento Básico Urbano			32.592.000,00	32.592.000,00
17	512	0009	Abastecimento de Água e Esgoto			32.592.000,00	32.592.000,00
17	541		Preservação e Conservação Ambiental		16.750,00		16.750,00
17	541	0003	Cidade Limpa, Organizada e Sustentavel		16.750,00		16.750,00
18			Gestão Ambiental	2.310.000,00	782.800,00		3.092.800,00
18	541		Preservação e Conservação Ambiental	2.310.000,00	782.800,00		3.092.800,00
18	541	0003	Cidade Limpa, Organizada e Sustentavel	193.000,00	782.800,00		975.800,00
18	541	0006	Gestão Político Administrativa	2.117.000,00			2.117.000,00
20			Agricultura	2.590.300,00			2.590.300,00
20	782		Transporte Rodoviário	2.590.300,00			2.590.300,00
20	782	0012	Desenvolvimento Territorial Rural	2.590.300,00			2.590.300,00
23			Comércio e Serviços	5.321.390,00	3.717.000,00		9.038.390,00
23	695		Turismo	5.321.390,00	3.717.000,00		9.038.390,00
23	695	0013	Turismo e Desenvolvimento Econômico	5.321.390,00	3.717.000,00		9.038.390,00
24			Comunicações	711.200,00			711.200,00
24	131		Comunicação Social	711.200,00			711.200,00
24	131	0006	Gestão Político Administrativa	711.200,00			711.200,00
27			Desporto e Lazer	2.198.454,30			2.198.454,30
27	812		Desporto Comunitário	2.198.454,30			2.198.454,30
27	812	0005	Promoção de qualidade de vida e bem-estar	2.198.454,30			2.198.454,30

LEI ORDINÁRIA Nº 5597/2023- Recebido em 14/12/2023 14:59:59 - Esta é uma cópia do original assinado digitalmente por Aline Costa Vizotto e outro
Para validar o documento, leia o código QR ou acesse https://sapl.ibitinga.sp.leg.br/conferir_assinatura e informe o código 4E61-BCE3-AAEA-7341.

MUNICÍPIO DE IBITINGA

Rua Miguel Landim, 333 - CNPJ:45321460/0001-50

Orçamento Programa - Exercício de 2024
Anexo 08
Page 3
Lei: 5457, Data: 14/12/2022

DESPESA POR FUNÇÃO, SUBFUNÇÃO E PROGRAMAS CONFORME O VÍNCULO COM OS RECURSOS

(Inc.II, § 2º, Art.2º)

Código	Especificação	Ordinário	Vinculado	Adm. Indireta	T o t a l
28	Encargos Especiais	5.000,00		56.000,00	61.000,00
28 843	Serviço da Dívida Interna	5.000,00		56.000,00	61.000,00
28 843 0000	Encargos Gerais do Municipio	5.000,00		56.000,00	61.000,00
99	Reserva de Contingência	2.710.400,00			2.710.400,00
99 999	Reserva de Contingência	2.710.400,00			2.710.400,00
99 999 2999	Reserva de Contingência	2.710.400,00			2.710.400,00
	TOTAL	109.342.281,00	90.467.740,00	101.648.900,00	301.458.921,00

LEI ORDINÁRIA Nº 5597/2023- Recebido em 14/12/2023 14:59:59 - Esta é uma cópia do original assinado digitalmente por Aline Costa Vizotto e outro
Para validar o documento, leia o código QR ou acesse https://sapl.ibitinga.sp.leg.br/conferir_assinatura e informe o código 4E61-BCE3-AAEA-7341.

MUNICÍPIO DE IBITINGA

Rua Miguel Landim, 333 - CNPJ:45321460/0001-50

Orçamento Programa - Exercício de 2024

DESPESA DA UNIDADE ORÇAMENTÁRIA POR ATIVIDADE E PROJETO SEGUNDO OS GRUPOS

Quadro 03
Page 1

Lei: 5457, Data: 14/12/2022

PODER	01	LEGISLATIVO
ORGÃO	01	CORPO LEGISLATIVO
UNIDADE	00	CORPO LEGISLATIVO

Funcional Programática					Grupo de Despesa											
Cod				Descrição											F.R.-C.A.	Valor
01				Legislativa												7.266.000,00
01	031			Ação Legislativa												7.266.000,00
01	031	0001		Infra Estrutura Legislativo												7.266.000,00
		2067		Execução dos Trabalhos do Poder Legislativo												6.596.000,00
			3. 1 90	PESSOAL E ENCARGOS SOCIAIS	0	01.	00	-	110.	000					4.190.000,00	
			3. 3 90	OUTRAS DESPESAS CORRENTES	0	01.	00	-	110.	000					768.000,00	
			3. 3 91	OUTRAS DESPESAS CORRENTES	0	01.	00	-	110.	000					8.000,00	
			4. 4 90	INVESTIMENTOS	0	01.	00	-	110.	000					1.630.000,00	
		2068		Realização de Concurso Público												60.000,00
			3. 3 90	OUTRAS DESPESAS CORRENTES	0	01.	00	-	110.	000					60.000,00	
		2123		Programação de Saude dos Servidores												290.000,00
			3. 3 90	OUTRAS DESPESAS CORRENTES	0	01.	00	-	110.	000					290.000,00	
		2124		Programação de Alimentação dos Servidoes												320.000,00
			3. 3 90	OUTRAS DESPESAS CORRENTES	0	01.	00	-	110.	000					320.000,00	
TOTAL																7.266.000,00

LEI ORDINÁRIA Nº 5597/2023- Recebido em 14/12/2023 14:59:59 - Esta é uma cópia do original assinado digitalmente por Aline Costa Vizotto e outro
Para validar o documento, leia o código QR ou acesse https://sapl.ibitinga.sp.leg.br/conferir_assinatura e informe o código 4E61-BCE3-AAEA-7341.

MUNICÍPIO DE IBITINGA

Rua Miguel Landim, 333 - CNPJ:45321460/0001-50

Orçamento Programa - Exercício de 2024

DESPESA DA UNIDADE ORÇAMENTÁRIA POR ATIVIDADE E PROJETO SEGUNDO OS GRUPOS

Quadro 03
Page 2

Lei: 5457, Data: 14/12/2022

PODER	02	PODER EXECUTIVO
ORGÃO	01	SECRETARIA DE GOVERNO
UNIDADE	00	SECRETARIA DE GOVERNO

Funcional Programática					Grupo de Despesa							
Cod				Descrição	F.R.-C.A.							Valor
04				Administração								2.955.725,00
04	122			Administração Geral								2.955.725,00
04	122	0006		Gestão Político Administrativa								2.307.725,00
		3021		Manutenção do Gabinete do Prefeito e Dependências								1.891.000,00
			3. 1 90	PESSOAL E ENCARGOS SOCIAIS	0	01.	00	- 110.	000		1.367.000,00	
			3. 3 90	OUTRAS DESPESAS CORRENTES	0	01.	00	- 110.	000		495.000,00	
			3. 3 91	OUTRAS DESPESAS CORRENTES	0	01.	00	- 110.	000		19.000,00	
			4. 4 90	INVESTIMENTOS	0	01.	00	- 110.	000		10.000,00	
		3042		Fundo Social de Solidariedade								29.000,00
			3. 3 90	OUTRAS DESPESAS CORRENTES	0	01.	00	- 100.	017		5.000,00	
			3. 3 90	OUTRAS DESPESAS CORRENTES	0	01.	00	- 100.	045		7.000,00	
			3. 3 90	OUTRAS DESPESAS CORRENTES	0	01.	00	- 110.	000		17.000,00	
		3048		Manutenção da Frota da Secretaria de Governo								160.000,00
			3. 3 90	OUTRAS DESPESAS CORRENTES	0	01.	00	- 110.	000		140.000,00	
			4. 4 90	INVESTIMENTOS	0	01.	00	- 110.	000		20.000,00	
		3067		Participação do Município no Consórcio Intermunicipal								227.725,00
			3. 1 71	PESSOAL E ENCARGOS SOCIAIS	0	01.	00	- 110.	000		66.732,00	
			3. 3 71	OUTRAS DESPESAS CORRENTES	0	01.	00	- 110.	000		149.987,00	
			4. 4 71	INVESTIMENTOS	0	01.	00	- 110.	000		11.006,00	
04	122	0011		Desenvolvimento Humano e Promoção de Equidade								648.000,00
		3064		Fundo social de solidariedade - Serviços de Promoção a cidadania								648.000,00
			3. 3 50	OUTRAS DESPESAS CORRENTES	0	01.	00	- 110.	000		648.000,00	
08				Assistência Social								253.315,00
08	243			Assistência à Criança e ao Adolescente								253.315,00
08	243	0011		Desenvolvimento Humano e Promoção de Equidade								253.315,00
		3033		Manutenção do Conselho Tutelar								253.315,00
			3. 1 90	PESSOAL E ENCARGOS SOCIAIS	0	01.	00	- 510.	000		115.000,00	
			3. 3 90	OUTRAS DESPESAS CORRENTES	0	01.	00	- 510.	000		56.000,00	
			4. 4 90	INVESTIMENTOS	0	01.	00	- 510.	000		5.000,00	
			4. 4 90	INVESTIMENTOS	0	08.	00	- 510.	000		77.315,00	
10				Saúde								4.480.466,40
10	244			Assistência Comunitária								684.466,40
10	244	0004		Promoção de Serviços de Saúde Universais e Integrados								684.466,40
		3065		Serviços de Assistência a saúde não-ambulatorial								684.466,40
			3. 3 50	OUTRAS DESPESAS CORRENTES	0	01.	00	- 310.	000		212.000,00	
			3. 3 50	OUTRAS DESPESAS CORRENTES	0	08.	00	- 310.	000		306.831,40	
			4. 4 50	INVESTIMENTOS	0	08.	00	- 310.	000		165.635,00	
10	301			Atenção Básica								10.000,00
10	301	0004		Promoção de Serviços de Saúde Universais e Integrados								10.000,00
		3250		Construção da Ala Infantil da UPA e Centro de Fisioterapia								10.000,00
			4. 4 90	INVESTIMENTOS	0	01.	00	- 300.	050		5.000,00	
			4. 4 90	INVESTIMENTOS	0	02.	00	- 300.	050		5.000,00	
10	302			Assistência Hospitalar e Ambulatorial								3.786.000,00
10	302	0004		Promoção de Serviços de Saúde Universais e Integrados								3.786.000,00
		2538		Serviços de Saúde complementares ao SUS								3.756.000,00
			3. 3 50	OUTRAS DESPESAS CORRENTES	0	02.	00	- 300.	018		756.000,00	
			3. 3 50	OUTRAS DESPESAS CORRENTES	0	02.	00	- 300.	032		3.000.000,00	
		3066		Reformas em prédios públicos da Saúde								20.000,00
			3. 3 90	OUTRAS DESPESAS CORRENTES	0	01.	00	- 310.	000		10.000,00	
			4. 4 90	INVESTIMENTOS	0	01.	00	- 310.	000		10.000,00	

LEI ORDINÁRIA Nº 5597/2023- Recebido em 14/12/2023 14:59:59 - Esta é uma cópia do original assinado digitalmente por Aline Costa Vizotto e outro
Para validar o documento, leia o código QR ou acesse https://sapl.ibitinga.sp.leg.br/conferir_assinatura e informe o código 4E61-BCE3-AAEA-7341.

MUNICÍPIO DE IBITINGA
Rua Miguel Landim, 333 - CNPJ:45321460/0001-50

Orçamento Programa - Exercício de 2024

DESPESA DA UNIDADE ORÇAMENTÁRIA
POR ATIVIDADE E PROJETO SEGUNDO OS GRUPOS

Quadro 03
Page 3

Lei: 5457, Data: 14/12/2022

PODER	02	PODER EXECUTIVO
ORGÃO	01	SECRETARIA DE GOVERNO
UNIDADE	00	SECRETARIA DE GOVERNO

Funcional Programática			Grupo de Despesa	
Cod	Descrição	F.R.-C.A.		Valor
3093	Suporte Financeiro do Estado para custeio a saúde			10.000,00
3. 3 90	OUTRAS DESPESAS CORRENTES	0 02. 00 - 300. 044	10.000,00	
TOTAL				7.689.506,40

LEI ORDINÁRIA Nº 5597/2023- Recebido em 14/12/2023 14:59:59 - Esta é uma cópia do original assinado digitalmente por Aline Costa Vizotto e outro
Para validar o documento, leia o código QR ou acesse https://sapl.ibitinga.sp.leg.br/conferir_assinatura e informe o código 4E61-BCE3-AAEA-7341.

MUNICÍPIO DE IBITINGA
Rua Miguel Landim, 333 - CNPJ:45321460/0001-50

Orçamento Programa - Exercício de 2024

DESPESA DA UNIDADE ORÇAMENTÁRIA
POR ATIVIDADE E PROJETO SEGUNDO OS GRUPOS

Quadro 03
Page 4

Lei: 5457, Data: 14/12/2022

PODER	02	PODER EXECUTIVO
ORGÃO	02	SECRETARIA DE PLANEJAMENTO
UNIDADE	00	SECRETARIA DE PLANEJAMENTO

| Funcional Programática | | | | | Grupo de Despesa | | | | |

MUNICÍPIO DE IBITINGA
Rua Miguel Landim, 333 - CNPJ:45321460/0001-50

Orçamento Programa - Exercício de 2024

DESPESA DA UNIDADE ORÇAMENTÁRIA
POR ATIVIDADE E PROJETO SEGUNDO OS GRUPOS

Quadro 03
Page 5

Lei: 5457, Data: 14/12/2022

PODER	02	PODER EXECUTIVO
ORGÃO	03	SECRETARIA DE FINANÇAS
UNIDADE	00	SECRETARIA DE FINANÇAS

| Funcional Programática | | | | | | | | | | | | | Grupo de Despesa | | | | | | | | | | | | |

MUNICÍPIO DE IBITINGA
Rua Miguel Landim, 333 - CNPJ:45321460/0001-50

Orçamento Programa - Exercício de 2024

DESPESA DA UNIDADE ORÇAMENTÁRIA
POR ATIVIDADE E PROJETO SEGUNDO OS GRUPOS

Quadro 03
Page 6

Lei: 5457, Data: 14/12/2022

PODER	02	PODER EXECUTIVO
ORGÃO	04	SECRETARIA DE ASSUNTOS JURIDICOS
UNIDADE	00	SECRETARIA DE ASSUNTOS JURIDICOS

Funcional Programática												Grupo de Despesa	
Cod					Descrição							F.R.-C.A.	Valor
04					Administração								8.230.000,00
04	122				Administração Geral								1.980.000,00
04	122	0006			Gestão Político Administrativa								1.980.000,00
		3024			Manutenção da Secretaria de Assuntos Jurídicos								1.980.000,00
			3.	1	90	PESSOAL E ENCARGOS SOCIAIS	0	01.	00	- 110.	000	1.560.000,00	
			3.	3	90	OUTRAS DESPESAS CORRENTES	0	01.	00	- 110.	000	410.000,00	
			4.	4	90	INVESTIMENTOS	0	01.	00	- 110.	000	10.000,00	
04	123				Administração Financeira								6.250.000,00
04	123	0006			Gestão Político Administrativa								6.250.000,00
		3025			Sentenças Judiciais								6.250.000,00
			3.	1	90	PESSOAL E ENCARGOS SOCIAIS	0	01.	00	- 110.	000	6.250.000,00	
TOTAL													8.230.000,00

LEI ORDINÁRIA Nº 5597/2023- Recebido em 14/12/2023 14:59:59 - Esta é uma cópia do original assinado digitalmente por Aline Costa Vizotto e outro
Para validar o documento, leia o código QR ou acesse https://sapl.ibitinga.sp.leg.br/conferir_assinatura e informe o código 4E61-BCE3-AAEA-7341.

MUNICÍPIO DE IBITINGA
Rua Miguel Landim, 333 - CNPJ:45321460/0001-50

Orçamento Programa - Exercício de 2024

DESPESA DA UNIDADE ORÇAMENTÁRIA
POR ATIVIDADE E PROJETO SEGUNDO OS GRUPOS

Quadro 03
Page 7

Lei: 5457, Data: 14/12/2022

PODER	02	PODER EXECUTIVO
ORGÃO	05	SECRETARIA DE ADMINISTRAÇÃO
UNIDADE	00	SECRETARIA DE ADMINISTRAÇÃO

| Funcional Programática | | | | | Grupo de Despesa | | | | |

MUNICÍPIO DE IBITINGA
Rua Miguel Landim, 333 - CNPJ:45321460/0001-50

Orçamento Programa - Exercício de 2024

DESPESA DA UNIDADE ORÇAMENTÁRIA
POR ATIVIDADE E PROJETO SEGUNDO OS GRUPOS

Quadro 03
Page 8

Lei: 5457, Data: 14/12/2022

PODER	02	PODER EXECUTIVO
ORGÃO	06	SECRETARIA DE SERVIÇOS PUBLICOS
UNIDADE	00	SECRETARIA DE SERVIÇOS PUBLICOS

Funcional Programática					Grupo de Despesa					
Cod				Descrição	F.R.-C.A.					Valor
15				Urbanismo						23.047.923,00
15	452			Serviços Urbanos						23.047.923,00
15	452	0003		Cidade Limpa, Organizada e Sustentavel						23.047.923,00
		3027		Manutenção da Secretaria de Serviços Públicos						9.647.923,00
			3. 1 90	PESSOAL E ENCARGOS SOCIAIS	0	01. 00	- 110.	000	8.327.923,00	
			3. 3 90	OUTRAS DESPESAS CORRENTES	0	01. 00	- 110.	000	900.000,00	
			3. 3 91	OUTRAS DESPESAS CORRENTES	0	01. 00	- 110.	000	20.000,00	
			4. 4 90	INVESTIMENTOS	0	01. 00	- 130.	000	400.000,00	
		3043		Serviços de Coleta e Transporte de Resíduos Sólidos						4.025.000,00
			3. 3 90	OUTRAS DESPESAS CORRENTES	0	01. 00	- 110.	000	4.020.000,00	
			4. 4 90	INVESTIMENTOS	0	01. 00	- 110.	000	5.000,00	
		3044		Coleta Seletiva de Lixo						115.000,00
			3. 3 90	OUTRAS DESPESAS CORRENTES	0	01. 00	- 110.	000	105.000,00	
			4. 4 90	INVESTIMENTOS	0	01. 00	- 110.	000	10.000,00	
		3045		Manutenção do Cemitério						2.545.000,00
			3. 3 90	OUTRAS DESPESAS CORRENTES	0	01. 00	- 110.	000	45.000,00	
			4. 4 90	INVESTIMENTOS	0	01. 00	- 110.	000	2.500.000,00	
		3046		Manutenção dos logradouros públicos do municipio						3.315.000,00
			3. 3 90	OUTRAS DESPESAS CORRENTES	0	01. 00	- 110.	000	3.305.000,00	
			4. 4 90	INVESTIMENTOS	0	01. 00	- 110.	000	10.000,00	
		3047		Manutenção da Frota da Secretaria de Serviços Públicos						900.000,00
			3. 3 90	OUTRAS DESPESAS CORRENTES	0	01. 00	- 110.	000	600.000,00	
			4. 4 90	INVESTIMENTOS	0	01. 00	- 110.	000	300.000,00	
		3060		Manutenção da Iluminação Pública - (recursos CIP)						2.500.000,00
			3. 3 90	OUTRAS DESPESAS CORRENTES	0	01. 00	- 110.	000	1.000.000,00	
			4. 4 90	INVESTIMENTOS	0	01. 00	- 110.	000	1.500.000,00	
TOTAL										23.047.923,00

LEI ORDINÁRIA Nº 5597/2023- Recebido em 14/12/2023 14:59:59 - Esta é uma cópia do original assinado digitalmente por Aline Costa Vizotto e outro
Para validar o documento, leia o código QR ou acesse https://sapl.ibitinga.sp.leg.br/conferir_assinatura e informe o código 4E61-BCE3-AAEA-7341.

MUNICÍPIO DE IBITINGA
Rua Miguel Landim, 333 - CNPJ:45321460/0001-50

Orçamento Programa - Exercício de 2024

DESPESA DA UNIDADE ORÇAMENTÁRIA
POR ATIVIDADE E PROJETO SEGUNDO OS GRUPOS

Quadro 03
Page 9

Lei: 5457, Data: 14/12/2022

PODER	02	PODER EXECUTIVO
ORGÃO	08	SECRETARIA DE EDUCAÇÃO
UNIDADE	00	SERVIÇOS GERAIS DE ENSINO

| Funcional Programática | | | | | Grupo de Despesa | | | | |

MUNICÍPIO DE IBITINGA
Rua Miguel Landim, 333 - CNPJ:45321460/0001-50

Orçamento Programa - Exercício de 2024

DESPESA DA UNIDADE ORÇAMENTÁRIA
POR ATIVIDADE E PROJETO SEGUNDO OS GRUPOS

Quadro 03
Page 10

Lei: 5457, Data: 14/12/2022

PODER	02	PODER EXECUTIVO
ORGÃO	08	SECRETARIA DE EDUCAÇÃO
UNIDADE	01	SETOR DE ENSINO FUNDAMENTAL

| Funcional Programática | | | | | Grupo de Despesa | | | | |

MUNICÍPIO DE IBITINGA
Rua Miguel Landim, 333 - CNPJ:45321460/0001-50

Orçamento Programa - Exercício de 2024

DESPESA DA UNIDADE ORÇAMENTÁRIA
POR ATIVIDADE E PROJETO SEGUNDO OS GRUPOS

Quadro 03
Page 11

Lei: 5457, Data: 14/12/2022

PODER	02	PODER EXECUTIVO
ORGÃO	08	SECRETARIA DE EDUCAÇÃO
UNIDADE	03	SETOR EDUCAÇÃO INFANTIL

| Funcional Programática | | | | | Grupo de Despesa | | | | |

MUNICÍPIO DE IBITINGA
Rua Miguel Landim, 333 - CNPJ:45321460/0001-50

Orçamento Programa - Exercício de 2024

DESPESA DA UNIDADE ORÇAMENTÁRIA
POR ATIVIDADE E PROJETO SEGUNDO OS GRUPOS

Quadro 03
Page 12

Lei: 5457, Data: 14/12/2022

PODER	02	PODER EXECUTIVO
ORGÃO	08	SECRETARIA DE EDUCAÇÃO
UNIDADE	07	MERENDA ESCOLAR

| Funcional Programática | | | | | Grupo de Despesa | | | | |

MUNICÍPIO DE IBITINGA
Rua Miguel Landim, 333 - CNPJ:45321460/0001-50

Orçamento Programa - Exercício de 2024

DESPESA DA UNIDADE ORÇAMENTÁRIA
POR ATIVIDADE E PROJETO SEGUNDO OS GRUPOS

Quadro 03
Page 13

Lei: 5457, Data: 14/12/2022

PODER	02	PODER EXECUTIVO
ORGÃO	08	SECRETARIA DE EDUCAÇÃO
UNIDADE	08	FUNDEB 70%

Funcional Programática														Grupo de Despesa	
Cod									Descrição					F.R.-C.A.	Valor
12									Educação						32.062.500,00
12	361								Ensino Fundamental						11.542.500,00
12	361	0002							Educação Inclusiva e Acolhedora						11.542.500,00
		3028							Promoção de Educação Fundamental						11.542.500,00
			3.	1	90				PESSOAL E ENCARGOS SOCIAIS	0	02.	00	- 261. 000	11.542.500,00	
12	365								Educação Infantil						20.520.000,00
12	365	0002							Educação Inclusiva e Acolhedora						20.520.000,00
		3029							Promoção do Ensino em Creche						12.825.000,00
			3.	1	90				PESSOAL E ENCARGOS SOCIAIS	0	02.	00	- 271. 000	12.825.000,00	
		3030							Promoção de Ensino na Pré-Escola						7.695.000,00
			3.	1	90				PESSOAL E ENCARGOS SOCIAIS	0	02.	00	- 272. 000	7.695.000,00	
TOTAL															32.062.500,00

LEI ORDINÁRIA Nº 5597/2023- Recebido em 14/12/2023 14:59:59 - Esta é uma cópia do original assinado digitalmente por Aline Costa Vizotto e outro
Para validar o documento, leia o código QR ou acesse https://sapl.ibitinga.sp.leg.br/conferir_assinatura e informe o código 4E61-BCE3-AAEA-7341.

MUNICÍPIO DE IBITINGA
Rua Miguel Landim, 333 - CNPJ:45321460/0001-50

Orçamento Programa - Exercício de 2024

DESPESA DA UNIDADE ORÇAMENTÁRIA
POR ATIVIDADE E PROJETO SEGUNDO OS GRUPOS

Quadro 03
Page 14

Lei: 5457, Data: 14/12/2022

PODER	02	PODER EXECUTIVO
ORGÃO	08	SECRETARIA DE EDUCAÇÃO
UNIDADE	09	FUNDEB 30%

Funcional Programática					Grupo de Despesa					
Cod				Descrição		F.R.-C.A.				Valor
12				Educação						1.919.500,00
12	361			Ensino Fundamental						1.078.000,00
12	361	0002		Educação Inclusiva e Acolhedora						1.078.000,00
		3028		Promoção de Educação Fundamental						1.078.000,00
			3. 1 90	PESSOAL E ENCARGOS SOCIAIS	0	02. 00	- 262. 000		28.000,00	
			3. 3 90	OUTRAS DESPESAS CORRENTES	0	02. 00	- 262. 000		850.000,00	
			4. 4 90	INVESTIMENTOS	0	02. 00	- 262. 000		200.000,00	
12	365			Educação Infantil						841.500,00
12	365	0002		Educação Inclusiva e Acolhedora						841.500,00
		3029		Promoção do Ensino em Creche						378.000,00
			3. 1 90	PESSOAL E ENCARGOS SOCIAIS	0	02. 00	- 273. 000		28.000,00	
			3. 3 90	OUTRAS DESPESAS CORRENTES	0	02. 00	- 273. 000		150.000,00	
			4. 4 90	INVESTIMENTOS	0	02. 00	- 273. 000		200.000,00	
		3030		Promoção de Ensino na Pré-Escola						13.500,00
			3. 1 90	PESSOAL E ENCARGOS SOCIAIS	0	02. 00	- 274. 000		13.500,00	
		3085		Promoção de Saúde do Servidores Públicos - Educação Infantil						450.000,00
			3. 3 90	OUTRAS DESPESAS CORRENTES	0	02. 00	- 273. 000		300.000,00	
			3. 3 90	OUTRAS DESPESAS CORRENTES	0	02. 00	- 274. 000		150.000,00	
TOTAL										1.919.500,00

LEI ORDINÁRIA Nº 5597/2023- Recebido em 14/12/2023 14:59:59 - Esta é uma cópia do original assinado digitalmente por Aline Costa Vizotto e outro
Para validar o documento, leia o código QR ou acesse https://sapl.ibitinga.sp.leg.br/conferir_assinatura e informe o código 4E61-BCE3-AAEA-7341.

MUNICÍPIO DE IBITINGA
Rua Miguel Landim, 333 - CNPJ:45321460/0001-50

Orçamento Programa - Exercício de 2024

DESPESA DA UNIDADE ORÇAMENTÁRIA
POR ATIVIDADE E PROJETO SEGUNDO OS GRUPOS

Quadro 03
Page 15

Lei: 5457, Data: 14/12/2022

PODER	02	PODER EXECUTIVO
ORGÃO	09	SECRETARIA DE DESENVOLVIMENTO SOCIAL
UNIDADE	00	SECRETARIA DE DESENVOLVIMENTO SOCIAL

| Funcional Programática | | | | | Grupo de Despesa | | | | |

MUNICÍPIO DE IBITINGA
Rua Miguel Landim, 333 - CNPJ:45321460/0001-50

Orçamento Programa - Exercício de 2024

DESPESA DA UNIDADE ORÇAMENTÁRIA
POR ATIVIDADE E PROJETO SEGUNDO OS GRUPOS

Quadro 03
Page 16

Lei: 5457, Data: 14/12/2022

PODER	02	PODER EXECUTIVO
ORGÃO	09	SECRETARIA DE DESENVOLVIMENTO SOCIAL
UNIDADE	02	FUNDO DE ASSISTENCIA SOCIAL

| Funcional Programática | | | | Grupo de Despesa | | | |

MUNICÍPIO DE IBITINGA
Rua Miguel Landim, 333 - CNPJ:45321460/0001-50

Orçamento Programa - Exercício de 2024

DESPESA DA UNIDADE ORÇAMENTÁRIA
POR ATIVIDADE E PROJETO SEGUNDO OS GRUPOS

Quadro 03
Page 17

Lei: 5457, Data: 14/12/2022

PODER	02	PODER EXECUTIVO
ORGÃO	09	SECRETARIA DE DESENVOLVIMENTO SOCIAL
UNIDADE	03	FUNDO MUNICIPAL DA CRIANÇA E DO ADOLESCENTE

| Funcional Programática | | | | | Grupo de Despesa | | | | |

MUNICÍPIO DE IBITINGA
Rua Miguel Landim, 333 - CNPJ:45321460/0001-50

Orçamento Programa - Exercício de 2024

DESPESA DA UNIDADE ORÇAMENTÁRIA
POR ATIVIDADE E PROJETO SEGUNDO OS GRUPOS

Quadro 03
Page 18

Lei: 5457, Data: 14/12/2022

PODER	02	PODER EXECUTIVO
ORGÃO	09	SECRETARIA DE DESENVOLVIMENTO SOCIAL
UNIDADE	04	FUNDO MUNICIPAL DA PESSOA IDOSA

| Funcional Programática | | | | | Grupo de Despesa | | | | |

MUNICÍPIO DE IBITINGA
Rua Miguel Landim, 333 - CNPJ:45321460/0001-50

Orçamento Programa - Exercício de 2024

DESPESA DA UNIDADE ORÇAMENTÁRIA
POR ATIVIDADE E PROJETO SEGUNDO OS GRUPOS

Quadro 03
Page 19

Lei: 5457, Data: 14/12/2022

PODER	02	PODER EXECUTIVO
ORGÃO	10	SECRETARIA DA CULTURA
UNIDADE	00	SECRETARIA DA CULTURA

| Funcional Programática | | | | | Grupo de Despesa | | | | |

MUNICÍPIO DE IBITINGA
Rua Miguel Landim, 333 - CNPJ:45321460/0001-50

Orçamento Programa - Exercício de 2024

DESPESA DA UNIDADE ORÇAMENTÁRIA
POR ATIVIDADE E PROJETO SEGUNDO OS GRUPOS

Quadro 03
Page 20

Lei: 5457, Data: 14/12/2022

PODER	02	PODER EXECUTIVO
ORGÃO	11	SECRETARIA TURISMO E DESENVOL. COM. INDUSTRIA
UNIDADE	00	SECRETARIA DE TURISMO E DESENV COMERCIO E INDUSTRIA

| Funcional Programática | | | | Grupo de Despesa | | | |

MUNICÍPIO DE IBITINGA
Rua Miguel Landim, 333 - CNPJ:45321460/0001-50

Orçamento Programa - Exercício de 2024

DESPESA DA UNIDADE ORÇAMENTÁRIA
POR ATIVIDADE E PROJETO SEGUNDO OS GRUPOS

Quadro 03
Page 21

Lei: 5457, Data: 14/12/2022

PODER	02	PODER EXECUTIVO
ORGÃO	12	SECRETARIA DE ESPORTE E LAZER
UNIDADE	00	SECRETARIA DE ESPORTE E LAZER

| Funcional Programática | | | | | Grupo de Despesa | | | | |

MUNICÍPIO DE IBITINGA
Rua Miguel Landim, 333 - CNPJ:45321460/0001-50

Orçamento Programa - Exercício de 2024

DESPESA DA UNIDADE ORÇAMENTÁRIA
POR ATIVIDADE E PROJETO SEGUNDO OS GRUPOS

Quadro 03
Page 22

Lei: 5457, Data: 14/12/2022

PODER	02	PODER EXECUTIVO
ORGÃO	13	SECRETARIA DE AGRICULTURA E MEIO AMBIENTE
UNIDADE	00	SECRETARIA DE AGRICULTURA E MEIO AMBIENTE

| Funcional Programática | | | | | Grupo de Despesa | | | | |

MUNICÍPIO DE IBITINGA
Rua Miguel Landim, 333 - CNPJ:45321460/0001-50

Orçamento Programa - Exercício de 2024

DESPESA DA UNIDADE ORÇAMENTÁRIA
POR ATIVIDADE E PROJETO SEGUNDO OS GRUPOS

Quadro 03
Page 23

Lei: 5457, Data: 14/12/2022

PODER	02	PODER EXECUTIVO
ORGÃO	13	SECRETARIA DE AGRICULTURA E MEIO AMBIENTE
UNIDADE	01	FUNDO MUNICIPAL DO MEIO AMBIENTE

Funcional Programática												Grupo de Despesa	
Cod				Descrição							F.R.-C.A.		Valor
17				Saneamento									16.750,00
17	541			Preservação e Conservação Ambiental									16.750,00
17	541	0003		Cidade Limpa, Organizada e Sustentavel									16.750,00
		3074		Fundo Municipal do Meio Ambiente									16.750,00
			3. 3 50	OUTRAS DESPESAS CORRENTES	0	03.	00	-	100.	000		6.750,00	
			3. 3 90	OUTRAS DESPESAS CORRENTES	0	03.	00	-	100.	000		6.000,00	
			4. 4 90	INVESTIMENTOS	0	03.	00	-	100.	000		4.000,00	
TOTAL													16.750,00

LEI ORDINÁRIA Nº 5597/2023- Recebido em 14/12/2023 14:59:59 - Esta é uma cópia do original assinado digitalmente por Aline Costa Vizotto e outro
Para validar o documento, leia o código QR ou acesse https://sapl.ibitinga.sp.leg.br/conferir_assinatura e informe o código 4E61-BCE3-AAEA-7341.

MUNICÍPIO DE IBITINGA
Rua Miguel Landim, 333 - CNPJ:45321460/0001-50

Orçamento Programa - Exercício de 2024

DESPESA DA UNIDADE ORÇAMENTÁRIA
POR ATIVIDADE E PROJETO SEGUNDO OS GRUPOS

Quadro 03
Page 24

Lei: 5457, Data: 14/12/2022

PODER	02	PODER EXECUTIVO
ORGÃO	14	SECRETARIA DA HABITAÇÃO E URBANISMO
UNIDADE	00	SECRETARIA DA HABITAÇÃO E URBANISMO

Funcional Programática											Grupo de Despesa	
Cod					Descrição						F.R.-C.A.	Valor
16					Habitação							1.036.400,00
16	122				Administração Geral							1.036.400,00
16	122	0006			Gestão Político Administrativa							1.036.400,00
		3063			Manutenção da Secretaria de Habitação e Urbansimo							1.036.400,00
			3.	1	90	PESSOAL E ENCARGOS SOCIAIS	0	01.	00	- 110. 000	642.000,00	
			3.	3	90	OUTRAS DESPESAS CORRENTES	0	01.	00	- 110. 000	314.400,00	
			4.	4	90	INVESTIMENTOS	0	01.	00	- 110. 000	80.000,00	
TOTAL												1.036.400,00

LEI ORDINÁRIA Nº 5597/2023- Recebido em 14/12/2023 14:59:59 - Esta é uma cópia do original assinado digitalmente por Aline Costa Vizotto e outro
Para validar o documento, leia o código QR ou acesse https://sapl.ibitinga.sp.leg.br/conferir_assinatura e informe o código 4E61-BCE3-AAEA-7341.

MUNICÍPIO DE IBITINGA
Rua Miguel Landim, 333 - CNPJ:45321460/0001-50

Orçamento Programa - Exercício de 2024

DESPESA DA UNIDADE ORÇAMENTÁRIA
POR ATIVIDADE E PROJETO SEGUNDO OS GRUPOS

Quadro 03
Page 25

Lei: 5457, Data: 14/12/2022

PODER	02	PODER EXECUTIVO
ORGÃO	20	SECRETARIA DE SEGURANÇA PÚBLICA, TRANSITO E TECNOLOGIA
UNIDADE	00	SECRETARIA DE SEGURANÇA PÚBLICA, TRANSITO E TECNOLOGIA

| Funcional Programática | | | | Grupo de Despesa | | | |

MUNICÍPIO DE IBITINGA

Rua Miguel Landim, 333 - CNPJ:45321460/0001-50

Orçamento Programa - Exercício de 2024

DESPESA DA UNIDADE ORÇAMENTÁRIA POR ATIVIDADE E PROJETO SEGUNDO OS GRUPOS

Quadro 03
Page 26

Lei: 5457, Data: 14/12/2022

PODER	02	PODER EXECUTIVO
ORGÃO	21	SECRETARIA DE OBRAS PÚBLICAS
UNIDADE	00	SECRETARIA DE OBRAS PÚBLICAS

| Funcional Programática | | | | | Grupo de Despesa | | | | |

MUNICÍPIO DE IBITINGA
Rua Miguel Landim, 333 - CNPJ:45321460/0001-50

Orçamento Programa - Exercício de 2024

DESPESA DA UNIDADE ORÇAMENTÁRIA
POR ATIVIDADE E PROJETO SEGUNDO OS GRUPOS

Quadro 03
Page 27

Lei: 5457, Data: 14/12/2022

PODER	02	PODER EXECUTIVO
ORGÃO	22	SECRETARIA DE RECURSOS HUMANOS E RELAÇÕES DO TRABALHO
UNIDADE	00	SECRETARIA DE RECURSOS HUMANOS ERELAÇÕES DO TRABALHO

| Funcional Programática | | | | | Grupo de Despesa | | | | |

MUNICÍPIO DE IBITINGA
Rua Miguel Landim, 333 - CNPJ:45321460/0001-50

Orçamento Programa - Exercício de 2024

DESPESA DA UNIDADE ORÇAMENTÁRIA
POR ATIVIDADE E PROJETO SEGUNDO OS GRUPOS

Quadro 03
Page 28

Lei: 5457, Data: 14/12/2022

PODER	02	PODER EXECUTIVO
ORGÃO	23	SECRETARIA DE COMUNICAÇÃO E DIVULGAÇÃO
UNIDADE	00	SECRETARIA DE COMUNICAÇÃO E DIVULGAÇÃO

| Funcional Programática | | | | | Grupo de Despesa | | | | |

MUNICÍPIO DE IBITINGA
Rua Miguel Landim, 333 - CNPJ:45321460/0001-50

Orçamento Programa - Exercício de 2024

DESPESA DA UNIDADE ORÇAMENTÁRIA
POR ATIVIDADE E PROJETO SEGUNDO OS GRUPOS

Quadro 03
Page 29

Lei: 5457, Data: 14/12/2022

PODER	03	SERVIÇO AUTONOMO DE AGUA E ESGOTO
ORGÃO	01	SERVIÇO AUTONOMO DE AGUA E ESGOTO
UNIDADE	00	SERVIÇO AUTONOMO DE AGUA E ESGOTO

Funcional Programática											Grupo de Despesa	
Cod				Descrição							F.R.-C.A.	Valor
17				Saneamento								32.592.000,00
17	512			Saneamento Básico Urbano								32.592.000,00
17	512	0009		Abastecimento de Água e Esgoto								32.592.000,00
		1025		CONSTRUÇÃO, MELHORAMENTO, REFORMA, AMPLIAÇÃO DAS UNIDADES DE CAPTAÇÃO DE ÁGUA								1.490.000,00
			4. 4 90	INVESTIMENTOS	0	04.	00	- 110.	000		1.490.000,00	
		2003		Manutenção do Saae (vale alimentação e convenio medico)								2.050.000,00
			3. 3 90	OUTRAS DESPESAS CORRENTES	0	04.	00	- 110.	000		2.050.000,00	
		3123		Manutenção do SAAE								15.418.319,00
			3. 1 90	PESSOAL E ENCARGOS SOCIAIS	0	04.	00	- 110.	000		11.800.000,00	
			3. 3 90	OUTRAS DESPESAS CORRENTES	0	04.	00	- 110.	000		2.790.920,00	
			4. 4 90	INVESTIMENTOS	0	04.	00	- 110.	000		601.000,00	
			4. 6 90	AMORTIZAÇÃO DA DÍVIDA	0	04.	00	- 110.	000		226.399,00	
		3124		Manutenção do serviço de distribuição de água								3.748.681,00
			3. 3 90	OUTRAS DESPESAS CORRENTES	0	04.	00	- 110.	000		3.628.681,00	
			4. 4 90	INVESTIMENTOS	0	04.	00	- 110.	000		120.000,00	
		3125		Manutenção do Serviço de Coleta e Tratamento de Esgoto								1.421.000,00
			3. 3 90	OUTRAS DESPESAS CORRENTES	0	04.	00	- 110.	000		1.300.000,00	
			4. 4 90	INVESTIMENTOS	0	04.	00	- 110.	000		121.000,00	
		3126		Concurso Publico - SAAE								10.000,00
			3. 3 90	OUTRAS DESPESAS CORRENTES	0	04.	00	- 110.	000		10.000,00	
		3128		Fundo de Infraestura e Investimento do SAAE								304.000,00
			3. 3 90	OUTRAS DESPESAS CORRENTES	0	04.	00	- 110.	000		2.000,00	
			4. 4 90	INVESTIMENTOS	0	04.	00	- 110.	000		2.000,00	
			4. 4 90	INVESTIMENTOS	0	04.	00	- 110.	000		300.000,00	
		3129		Pagamento de Despesas de Energia Elétrica do SAAE								7.900.000,00
			3. 3 90	OUTRAS DESPESAS CORRENTES	0	04.	00	- 110.	000		7.900.000,00	
		3130		Sentenças Judiciais - SAAE								250.000,00
			3. 1 90	PESSOAL E ENCARGOS SOCIAIS	0	04.	00	- 110.	000		250.000,00	
TOTAL												32.592.000,00

LEI ORDINÁRIA Nº 5597/2023- Recebido em 14/12/2023 14:59:59 - Esta é uma cópia do original assinado digitalmente por Aline Costa Vizotto e outro
Para validar o documento, leia o código QR ou acesse https://sapl.ibitinga.sp.leg.br/conferir_assinatura e informe o código 4E61-BCE3-AAEA-7341.

MUNICÍPIO DE IBITINGA

Rua Miguel Landim, 333 - CNPJ:45321460/0001-50

Orçamento Programa - Exercício de 2024

DESPESA DA UNIDADE ORÇAMENTÁRIA POR ATIVIDADE E PROJETO SEGUNDO OS GRUPOS

Quadro 03
Page 30

Lei: 5457, Data: 14/12/2022

PODER	04	SERVIÇO AUTONOMO MUNICIPAL DE SAUDE
ORGÃO	01	SERVIÇO AUTONOMO MUNICIPAL DE SAUDE
UNIDADE	00	SERVIÇO AUTONOMO MUNICIPAL DE SAUDE

Funcional Programática				Grupo de Despesa							
Cod				Descrição				F.R.-C.A.			Valor
10				Saúde							64.500.900,00
10	301			Atenção Básica							25.320.958,00
10	301	0004		Promoção de Serviços de Saúde Universais e Integrados							25.320.958,00
		1180		Reforma e Ampliações em UBS							21.000,00
			3. 3 90	OUTRAS DESPESAS CORRENTES	0	01.	00	- 310.	000	1.000,00	
			4. 4 90	INVESTIMENTOS	0	08.	00	- 310.	000	20.000,00	
		1284		Obras e Instalações							87.630,00
			4. 4 90	INVESTIMENTOS	0	01.	00	- 300.	000	5.000,00	
			4. 4 90	INVESTIMENTOS	0	02.	00	- 300.	000	1.000,00	
			4. 4 90	INVESTIMENTOS	0	08.	00	- 310.	000	81.630,00	
		2094		SAMS - Administração Geral							8.416.000,00
			3. 1 90	PESSOAL E ENCARGOS SOCIAIS	0	01.	00	- 310.	000	4.695.000,00	
			3. 3 90	OUTRAS DESPESAS CORRENTES	0	01.	00	- 310.	000	3.691.000,00	
			3. 3 91	OUTRAS DESPESAS CORRENTES	0	01.	00	- 310.	000	30.000,00	
		2103		SAMS Atenção Básica - Medicina							12.366.600,00
			3. 1 90	PESSOAL E ENCARGOS SOCIAIS	0	01.	00	- 310.	000	5.500.000,00	
			3. 1 90	PESSOAL E ENCARGOS SOCIAIS	0	05.	00	- 300.	009	600.000,00	
			3. 1 90	PESSOAL E ENCARGOS SOCIAIS	0	05.	00	- 370.	000	711.600,00	
			3. 3 90	OUTRAS DESPESAS CORRENTES	0	01.	00	- 310.	000	2.978.000,00	
			3. 3 90	OUTRAS DESPESAS CORRENTES	0	05.	00	- 300.	009	2.500.000,00	
			3. 3 90	OUTRAS DESPESAS CORRENTES	0	08.	00	- 310.	000	77.000,00	
		2104		SAMS Atenção Básica Odontologia							2.503.000,00
			3. 1 90	PESSOAL E ENCARGOS SOCIAIS	0	01.	00	- 310.	000	2.400.000,00	
			3. 3 90	OUTRAS DESPESAS CORRENTES	0	01.	00	- 310.	000	30.000,00	
			3. 3 90	OUTRAS DESPESAS CORRENTES	0	02.	00	- 300.	014	73.000,00	
		2483		PSF Programa Saude Familia							581.500,00
			3. 1 90	PESSOAL E ENCARGOS SOCIAIS	0	05.	00	- 300.	007	545.000,00	
			3. 3 90	OUTRAS DESPESAS CORRENTES	0	05.	00	- 300.	007	36.500,00	
		2511		Publicidade e Propaganda - SAMS							105.000,00
			3. 3 90	OUTRAS DESPESAS CORRENTES	0	01.	00	- 310.	000	105.000,00	
		2517		Equip. e Material Permanente - SAMS							532.093,00
			4. 4 90	INVESTIMENTOS	0	01.	00	- 310.	000	200.000,00	
			4. 4 90	INVESTIMENTOS	0	08.	00	- 310.	000	332.093,00	
		2518		Aquisição de Veiculos - SAMS							701.135,00
			4. 4 90	INVESTIMENTOS	0	08.	00	- 310.	000	701.135,00	
		9031		Alimentação Adequada e Saúdavel							7.000,00
			3. 3 90	OUTRAS DESPESAS CORRENTES	0	01.	00	- 310.	000	7.000,00	
10	302			Assistência Hospitalar e Ambulatorial							29.629.400,00
10	302	0004		Promoção de Serviços de Saúde Universais e Integrados							29.629.400,00
		2103		SAMS Atenção Básica - Medicina							1.345.000,00
			3. 3 90	OUTRAS DESPESAS CORRENTES	0	05.	00	- 300.	011	1.345.000,00	
		2105		Atenção Básica - Pronto Atendimento							216.400,00
			3. 1 90	PESSOAL E ENCARGOS SOCIAIS	0	02.	00	- 300.	013	182.800,00	
			3. 3 90	OUTRAS DESPESAS CORRENTES	0	01.	00	- 310.	000	5.000,00	
			3. 3 90	OUTRAS DESPESAS CORRENTES	0	02.	00	- 300.	013	28.600,00	
		2497		Transferencia SUS							11.068.000,00
			3. 3 50	OUTRAS DESPESAS CORRENTES	0	02.	00	- 300.	011	130.000,00	
			3. 3 50	OUTRAS DESPESAS CORRENTES	0	02.	00	- 300.	014	330.000,00	
			3. 3 50	OUTRAS DESPESAS CORRENTES	0	05.	00	- 300.	003	9.000.000,00	
			3. 3 50	OUTRAS DESPESAS CORRENTES	0	05.	00	- 370.	000	1.608.000,00	
		2538		Serviços de Saúde complementares ao SUS							17.000.000,00
			3. 3 50	OUTRAS DESPESAS CORRENTES	0	01.	00	- 310.	000	17.000.000,00	

LEI ORDINÁRIA Nº 5597/2023- Recebido em 14/12/2023 14:59:59 - Esta é uma cópia do original assinado digitalmente por Aline Costa Vizotto e outro
Para validar o documento, leia o código QR ou acesse https://sapl.ibitinga.sp.leg.br/conferir_assinatura e informe o código 4E61-BCE3-AAEA-7341.

MUNICÍPIO DE IBITINGA

Rua Miguel Landim, 333 - CNPJ:45321460/0001-50

Orçamento Programa - Exercício de 2024

DESPESA DA UNIDADE ORÇAMENTÁRIA POR ATIVIDADE E PROJETO SEGUNDO OS GRUPOS

Quadro 03
Page 31

Lei: 5457, Data: 14/12/2022

PODER	04	SERVIÇO AUTONOMO MUNICIPAL DE SAUDE
ORGÃO	01	SERVIÇO AUTONOMO MUNICIPAL DE SAUDE
UNIDADE	00	SERVIÇO AUTONOMO MUNICIPAL DE SAUDE

| Funcional Programática | | | | | Grupo de Despesa | | | | |

MUNICÍPIO DE IBITINGA
Rua Miguel Landim, 333 - CNPJ:45321460/0001-50

Orçamento Programa - Exercício de 2024

DESPESA DA UNIDADE ORÇAMENTÁRIA
POR ATIVIDADE E PROJETO SEGUNDO OS GRUPOS

Quadro 03
Page 32

Lei: 5457, Data: 14/12/2022

PODER	05	FUNDAÇÃO FEMIB
ORGÃO	01	FUNDAÇÃO FEMIB
UNIDADE	00	FUNDAÇÃO FEMIB

Funcional Programática					Grupo de Despesa		
Cod				Descrição	F.R.-C.A.		Valor
12				Educação			4.500.000,00
12	364			Ensino Superior			4.500.000,00
12	364	0010		Promoção do Ensino Superior			4.500.000,00
		2416		Sentenças Judiciais			18.000,00
			3. 1 90	PESSOAL E ENCARGOS SOCIAIS	0 01. 00 - 110. 000	18.000,00	
		2999		Manutenção da Fundação			3.787.000,00
			3. 1 90	PESSOAL E ENCARGOS SOCIAIS	0 01. 00 - 110. 000	3.280.000,00	
			3. 3 90	OUTRAS DESPESAS CORRENTES	0 01. 00 - 110. 000	325.000,00	
			3. 3 90	OUTRAS DESPESAS CORRENTES	0 01. 00 - 110. 000	2.000,00	
			3. 3 91	OUTRAS DESPESAS CORRENTES	0 01. 00 - 110. 000	10.000,00	
			4. 4 90	INVESTIMENTOS	0 01. 00 - 110. 000	170.000,00	
		3120		Alimentação servidores - FEMIB			465.000,00
			3. 3 90	OUTRAS DESPESAS CORRENTES	0 01. 00 - 110. 000	465.000,00	
		3121		Saúde - Servidores FEMIB			210.000,00
			3. 3 90	OUTRAS DESPESAS CORRENTES	0 01. 00 - 110. 000	210.000,00	
		3122		Publicidade e Propaganda Vestibular			20.000,00
			3. 3 90	OUTRAS DESPESAS CORRENTES	0 01. 00 - 110. 000	20.000,00	
TOTAL							4.500.000,00

LEI ORDINÁRIA Nº 5597/2023- Recebido em 14/12/2023 14:59:59 - Esta é uma cópia do original assinado digitalmente por Aline Costa Vizotto e outro
Para validar o documento, leia o código QR ou acesse https://sapl.ibitinga.sp.leg.br/conferir_assinatura e informe o código 4E61-BCE3-AAEA-7341.

MUNICÍPIO DE IBITINGA
Rua Miguel Landim, 333 - CNPJ:45321460/0001-50

Orçamento Programa - Exercício de 2024

DESPESA DA UNIDADE ORÇAMENTÁRIA
POR ATIVIDADE E PROJETO SEGUNDO OS GRUPOS

Quadro 03
Page 33

Lei: 5457, Data: 14/12/2022

PODER	90	Reserva de Contingência
ORGÃO	00	Reserva de Contingência
UNIDADE	00	Reserva de Contingência

Funcional Programática						Grupo de Despesa	
Cod				Descrição	F.R.-C.A.		Valor
99				Reserva de Contingência			2.710.400,00
99	999			Reserva de Contingência			2.710.400,00
99	999	2999		Reserva de Contingência			2.710.400,00
		0999		Reserva de Contingência			2.710.400,00
			9. 9 99	RESERVA DE CONTINGÊNCIA	0 01. 00 - 110. 000	2.710.400,00	
TOTAL							2.710.400,00

LEI ORDINÁRIA Nº 5597/2023- Recebido em 14/12/2023 14:59:59 - Esta é uma cópia do original assinado digitalmente por Aline Costa Vizotto e outro
Para validar o documento, leia o código QR ou acesse https://sapl.ibitinga.sp.leg.br/conferir_assinatura e informe o código 4E61-BCE3-AAEA-7341.

MUNICÍPIO DE IBITINGA

Rua Miguel Landim, 333 - CNPJ:45321460/0001-50

Orçamento Programa - Exercício de 2024 Quadro 02

DESPESA DO ÓRGÃO POR ATIVIDADE E PROJETO SEGUNDO OS GRUPOS Page 1

Lei: 5457, Data: 14/12/2022

PODER	01	LEGISLATIVO
ORGÃO	01	CORPO LEGISLATIVO

Funcional Programática Cod	Descrição	Grupo de Despesa	Total
01	Legislativa		7.266.000,00
01 031	Ação Legislativa		7.266.000,00
01 031 0001	Infra Estrutura Legislativo		7.266.000,00
2067	Execução dos Trabalhos do Poder Legislativo		6.596.000,00
3. 1 90	PESSOAL E ENCARGOS SOCIAIS	4.190.000,00	
3. 3 90	OUTRAS DESPESAS CORRENTES	768.000,00	
3. 3 91	OUTRAS DESPESAS CORRENTES	8.000,00	
4. 4 90	INVESTIMENTOS	1.630.000,00	
2068	Realização de Concurso Público		60.000,00
3. 3 90	OUTRAS DESPESAS CORRENTES	60.000,00	
2123	Programação de Saude dos Servidores		290.000,00
3. 3 90	OUTRAS DESPESAS CORRENTES	290.000,00	
2124	Programação de Alimentação dos Servidoes		320.000,00
3. 3 90	OUTRAS DESPESAS CORRENTES	320.000,00	
TOTAL			7.266.000,00

LEI ORDINÁRIA Nº 5597/2023- Recebido em 14/12/2023 14:59:59 - Esta é uma cópia do original assinado digitalmente por Aline Costa Vizotto e outro
Para validar o documento, leia o código QR ou acesse https://sapl.ibitinga.sp.leg.br/conferir_assinatura e informe o código 4E61-BCE3-AAEA-7341.

MUNICÍPIO DE IBITINGA

Rua Miguel Landim, 333 - CNPJ:45321460/0001-50

Orçamento Programa - Exercício de 2024 Quadro 02

DESPESA DO ÓRGÃO POR ATIVIDADE E PROJETO SEGUNDO OS GRUPOS Page 2

Lei: 5457, Data: 14/12/2022

PODER 02 PODER EXECUTIVO
ORGÃO 01 SECRETARIA DE GOVERNO

Funcional Programática Cod	Descrição	Grupo de Despesa	Total
04	Administração		2.955.725,00
04 122	Administração Geral		2.955.725,00
04 122 0006	Gestão Político Administrativa		2.307.725,00
3021	Manutenção do Gabinete do Prefeito e Dependências		1.891.000,00
3. 1 90	PESSOAL E ENCARGOS SOCIAIS	1.367.000,00	
3. 3 90	OUTRAS DESPESAS CORRENTES	495.000,00	
3. 3 91	OUTRAS DESPESAS CORRENTES	19.000,00	
4. 4 90	INVESTIMENTOS	10.000,00	
3042	Fundo Social de Solidariedade		29.000,00
3. 3 90	OUTRAS DESPESAS CORRENTES	29.000,00	
3048	Manutenção da Frota da Secretaria de Governo		160.000,00
3. 3 90	OUTRAS DESPESAS CORRENTES	140.000,00	
4. 4 90	INVESTIMENTOS	20.000,00	
3067	Participação do Município no Consórcio Intermunicipal		227.725,00
3. 1 71	PESSOAL E ENCARGOS SOCIAIS	66.732,00	
3. 3 71	OUTRAS DESPESAS CORRENTES	149.987,00	
4. 4 71	INVESTIMENTOS	11.006,00	
04 122 0011	Desenvolvimento Humano e Promoção de Equidade		648.000,00
3064	Fundo social de solidariedade - Serviços de Promoção a cidadania		648.000,00
3. 3 50	OUTRAS DESPESAS CORRENTES	648.000,00	
08	Assistência Social		253.315,00
08 243	Assistência à Criança e ao Adolescente		253.315,00
08 243 0011	Desenvolvimento Humano e Promoção de Equidade		253.315,00
3033	Manutenção do Conselho Tutelar		253.315,00
3. 1 90	PESSOAL E ENCARGOS SOCIAIS	115.000,00	
3. 3 90	OUTRAS DESPESAS CORRENTES	56.000,00	
4. 4 90	INVESTIMENTOS	82.315,00	
10	Saúde		4.480.466,40
10 244	Assistência Comunitária		684.466,40
10 244 0004	Promoção de Serviços de Saúde Universais e Integrados		684.466,40
3065	Serviços de Assistência a saúde não-ambulatorial		684.466,40
3. 3 50	OUTRAS DESPESAS CORRENTES	518.831,40	
4. 4 50	INVESTIMENTOS	165.635,00	
10 301	Atenção Básica		10.000,00
10 301 0004	Promoção de Serviços de Saúde Universais e Integrados		10.000,00
3250	Construção da Ala Infantil da UPA e Centro de Fisioterapia		10.000,00
4. 4 90	INVESTIMENTOS	10.000,00	
10 302	Assistência Hospitalar e Ambulatorial		3.786.000,00
10 302 0004	Promoção de Serviços de Saúde Universais e Integrados		3.786.000,00
2538	Serviços de Saúde complementares ao SUS		3.756.000,00
3. 3 50	OUTRAS DESPESAS CORRENTES	3.756.000,00	
3066	Reformas em prédios públicos da Saúde		20.000,00
3. 3 90	OUTRAS DESPESAS CORRENTES	10.000,00	
4. 4 90	INVESTIMENTOS	10.000,00	
3093	Suporte Financeiro do Estado para custeio a saúde		10.000,00
3. 3 90	OUTRAS DESPESAS CORRENTES	10.000,00	

LEI ORDINÁRIA Nº 5597/2023- Recebido em 14/12/2023 14:59:59 - Esta é uma cópia do original assinado digitalmente por Aline Costa Vizotto e outro
Para validar o documento, leia o código QR ou acesse https://sapl.ibitinga.sp.leg.br/conferir_assinatura e informe o código 4E61-BCE3-AAEA-7341.

MUNICÍPIO DE IBITINGA
Rua Miguel Landim, 333 - CNPJ:45321460/0001-50

Orçamento Programa - Exercício de 2024 Quadro 02

DESPESA DO ÓRGÃO POR ATIVIDADE E PROJETO SEGUNDO OS GRUPOS Page 3

Lei: 5457, Data: 14/12/2022

PODER	02	PODER EXECUTIVO
ORGÃO	01	SECRETARIA DE GOVERNO

Funcional Programática		Grupo de Despesa	Total
Cod	Descrição		
TOTAL			7.689.506,40

LEI ORDINÁRIA Nº 5597/2023- Recebido em 14/12/2023 14:59:59 - Esta é uma cópia do original assinado digitalmente por Aline Costa Vizotto e outro
Para validar o documento, leia o código QR ou acesse https://sapl.ibitinga.sp.leg.br/conferir_assinatura e informe o código 4E61-BCE3-AAEA-7341.

MUNICÍPIO DE IBITINGA
Rua Miguel Landim, 333 - CNPJ:45321460/0001-50

Orçamento Programa - Exercício de 2024 Quadro 02

DESPESA DO ÓRGÃO POR ATIVIDADE E PROJETO SEGUNDO OS GRUPOS Page 4

Lei: 5457, Data: 14/12/2022

PODER	02	PODER EXECUTIVO
ORGÃO	02	SECRETARIA DE PLANEJAMENTO

Funcional Programática Cod	Descrição	Grupo de Despesa	Total
04	Administração		1.159.200,00
04 121	Planejamento e Orçamento		1.159.200,00
04 121 0006	Gestão Político Administrativa		1.159.200,00
3022	Manutenção da Secretaria de Planejamento e Coordenação		585.200,00
3. 1 90	PESSOAL E ENCARGOS SOCIAIS	501.000,00	
3. 3 90	OUTRAS DESPESAS CORRENTES	73.200,00	
4. 4 90	INVESTIMENTOS	11.000,00	
3220	Prestação de Contas de Convênios Estaduais e Federais		574.000,00
4. 4 90	INVESTIMENTOS	574.000,00	
TOTAL			1.159.200,00

LEI ORDINÁRIA Nº 5597/2023- Recebido em 14/12/2023 14:59:59 - Esta é uma cópia do original assinado digitalmente por Aline Costa Vizotto e outro
Para validar o documento, leia o código QR ou acesse https://sapl.ibitinga.sp.leg.br/conferir_assinatura e informe o código 4E61-BCE3-AAEA-7341.

MUNICÍPIO DE IBITINGA
Rua Miguel Landim, 333 - CNPJ:45321460/0001-50

Orçamento Programa - Exercício de 2024 Quadro 02

DESPESA DO ÓRGÃO POR ATIVIDADE E PROJETO SEGUNDO OS GRUPOS Page 5

Lei: 5457, Data: 14/12/2022

PODER	02	PODER EXECUTIVO
ORGÃO	03	SECRETARIA DE FINANÇAS

Funcional Programática Cod	Descrição	Grupo de Despesa	Total
04	Administração		4.748.000,00
04 123	Administração Financeira		4.748.000,00
04 123 0006	Gestão Político Administrativa		4.748.000,00
3023	Manutenção da Secretaria de Finanças		4.748.000,00
3. 1 90	PESSOAL E ENCARGOS SOCIAIS	1.640.000,00	
3. 3 90	OUTRAS DESPESAS CORRENTES	3.101.000,00	
4. 4 90	INVESTIMENTOS	7.000,00	
TOTAL			4.748.000,00

LEI ORDINÁRIA Nº 5597/2023- Recebido em 14/12/2023 14:59:59 - Esta é uma cópia do original assinado digitalmente por Aline Costa Vizotto e outro
Para validar o documento, leia o código QR ou acesse https://sapl.ibitinga.sp.leg.br/conferir_assinatura e informe o código 4E61-BCE3-AAEA-7341.

MUNICÍPIO DE IBITINGA
Rua Miguel Landim, 333 - CNPJ:45321460/0001-50

Orçamento Programa - Exercício de 2024 Quadro 02

DESPESA DO ÓRGÃO POR ATIVIDADE E PROJETO SEGUNDO OS GRUPOS Page 6

Lei: 5457, Data: 14/12/2022

PODER	02	PODER EXECUTIVO
ORGÃO	04	SECRETARIA DE ASSUNTOS JURIDICOS

Funcional Programática Cod	Descrição	Grupo de Despesa	Total
04	Administração		8.230.000,00
04 122	Administração Geral		1.980.000,00
04 122 0006	Gestão Político Administrativa		1.980.000,00
3024	Manutenção da Secretaria de Assuntos Jurídicos		1.980.000,00
3. 1 90	PESSOAL E ENCARGOS SOCIAIS	1.560.000,00	
3. 3 90	OUTRAS DESPESAS CORRENTES	410.000,00	
4. 4 90	INVESTIMENTOS	10.000,00	
04 123	Administração Financeira		6.250.000,00
04 123 0006	Gestão Político Administrativa		6.250.000,00
3025	Sentenças Judiciais		6.250.000,00
3. 1 90	PESSOAL E ENCARGOS SOCIAIS	6.250.000,00	
TOTAL			8.230.000,00

LEI ORDINÁRIA Nº 5597/2023- Recebido em 14/12/2023 14:59:59 - Esta é uma cópia do original assinado digitalmente por Aline Costa Vizotto e outro
Para validar o documento, leia o código QR ou acesse https://sapl.ibitinga.sp.leg.br/conferir_assinatura e informe o código 4E61-BCE3-AAEA-7341.

MUNICÍPIO DE IBITINGA
Rua Miguel Landim, 333 - CNPJ:45321460/0001-50

Orçamento Programa - Exercício de 2024 Quadro 02

DESPESA DO ÓRGÃO POR ATIVIDADE E PROJETO SEGUNDO OS GRUPOS Page 7

Lei: 5457, Data: 14/12/2022

PODER	02	PODER EXECUTIVO
ORGÃO	05	SECRETARIA DE ADMINISTRAÇÃO

Funcional Programática Cod	Descrição	Grupo de Despesa	Total
04	Administração		4.568.000,00
04 122	Administração Geral		4.568.000,00
04 122 0006	Gestão Político Administrativa		4.568.000,00
3026	Manutenção da Secretaria de Administração Pública		4.540.000,00
3. 1 90	PESSOAL E ENCARGOS SOCIAIS	2.995.000,00	
3. 3 90	OUTRAS DESPESAS CORRENTES	1.445.000,00	
3. 3 91	OUTRAS DESPESAS CORRENTES	50.000,00	
4. 4 90	INVESTIMENTOS	50.000,00	
3099	Manutenção da Frota da Secretaria de Administração		28.000,00
3. 3 90	OUTRAS DESPESAS CORRENTES	28.000,00	
TOTAL			4.568.000,00

LEI ORDINÁRIA Nº 5597/2023- Recebido em 14/12/2023 14:59:59 - Esta é uma cópia do original assinado digitalmente por Aline Costa Vizotto e outro
Para validar o documento, leia o código QR ou acesse https://sapl.ibitinga.sp.leg.br/conferir_assinatura e informe o código 4E61-BCE3-AAEA-7341.

MUNICÍPIO DE IBITINGA

Rua Miguel Landim, 333 - CNPJ:45321460/0001-50

Orçamento Programa - Exercício de 2024 Quadro 02

DESPESA DO ÓRGÃO POR ATIVIDADE E PROJETO SEGUNDO OS GRUPOS Page 8

Lei: 5457, Data: 14/12/2022

PODER	02	PODER EXECUTIVO
ORGÃO	06	SECRETARIA DE SERVIÇOS PUBLICOS

Funcional Programática Cod	Descrição	Grupo de Despesa	Total
15	Urbanismo		23.047.923,00
15 452	Serviços Urbanos		23.047.923,00
15 452 0003	Cidade Limpa, Organizada e Sustentavel		23.047.923,00
3027	Manutenção da Secretaria de Serviços Públicos		9.647.923,00
3. 1 90	PESSOAL E ENCARGOS SOCIAIS	8.327.923,00	
3. 3 90	OUTRAS DESPESAS CORRENTES	900.000,00	
3. 3 91	OUTRAS DESPESAS CORRENTES	20.000,00	
4. 4 90	INVESTIMENTOS	400.000,00	
3043	Serviços de Coleta e Transporte de Resíduos Sólidos		4.025.000,00
3. 3 90	OUTRAS DESPESAS CORRENTES	4.020.000,00	
4. 4 90	INVESTIMENTOS	5.000,00	
3044	Coleta Seletiva de Lixo		115.000,00
3. 3 90	OUTRAS DESPESAS CORRENTES	105.000,00	
4. 4 90	INVESTIMENTOS	10.000,00	
3045	Manutenção do Cemitério		2.545.000,00
3. 3 90	OUTRAS DESPESAS CORRENTES	45.000,00	
4. 4 90	INVESTIMENTOS	2.500.000,00	
3046	Manutenção dos logradouros públicos do municipio		3.315.000,00
3. 3 90	OUTRAS DESPESAS CORRENTES	3.305.000,00	
4. 4 90	INVESTIMENTOS	10.000,00	
3047	Manutenção da Frota da Secretaria de Serviços Públicos		900.000,00
3. 3 90	OUTRAS DESPESAS CORRENTES	600.000,00	
4. 4 90	INVESTIMENTOS	300.000,00	
3060	Manutenção da Iluminação Pública - (recursos CIP)		2.500.000,00
3. 3 90	OUTRAS DESPESAS CORRENTES	1.000.000,00	
4. 4 90	INVESTIMENTOS	1.500.000,00	
TOTAL			23.047.923,00

LEI ORDINÁRIA Nº 5597/2023- Recebido em 14/12/2023 14:59:59 - Esta é uma cópia do original assinado digitalmente por Aline Costa Vizotto e outro
Para validar o documento, leia o código QR ou acesse https://sapl.ibitinga.sp.leg.br/conferir_assinatura e informe o código 4E61-BCE3-AAEA-7341.

MUNICÍPIO DE IBITINGA
Rua Miguel Landim, 333 - CNPJ:45321460/0001-50

Orçamento Programa - Exercício de 2024 Quadro 02

DESPESA DO ÓRGÃO POR ATIVIDADE E PROJETO SEGUNDO OS GRUPOS

Lei: 5457, Data: 14/12/2022

PODER	02	PODER EXECUTIVO
ORGÃO	08	SECRETARIA DE EDUCAÇÃO

Funcional Programática						Grupo de Despesa	Total
Cod					Descrição		
12					Educação		4.512.223,60
12	122				Administração Geral		35.000,00
12	122	0002			Educação Inclusiva e Acolhedora		35.000,00
			2022		Manutenção dos Serviços Gerais de Ensino		35.000,00
				3. 3 90	OUTRAS DESPESAS CORRENTES	35.000,00	
12	364				Ensino Superior		3.300.000,00
12	364	0002			Educação Inclusiva e Acolhedora		3.300.000,00
			3051		Transporte de Estudantes Universitários		3.300.000,00
				3. 3 90	OUTRAS DESPESAS CORRENTES	3.300.000,00	
12	367				Educação Especial		1.177.223,60
12	367	0002			Educação Inclusiva e Acolhedora		1.177.223,60
			3050		Serviços especializados em Educação Especial		1.027.223,60
				3. 3 50	OUTRAS DESPESAS CORRENTES	993.908,60	
				4. 4 50	INVESTIMENTOS	33.315,00	
			3750		Serviços de apoio a Educação Especial		150.000,00
				3. 3 50	OUTRAS DESPESAS CORRENTES	150.000,00	
12					Educação		21.476.125,00
12	361				Ensino Fundamental		19.183.125,00
12	361	0002			Educação Inclusiva e Acolhedora		19.183.125,00
			3028		Promoção de Educação Fundamental		5.089.500,00
				3. 1 90	PESSOAL E ENCARGOS SOCIAIS	2.460.000,00	
				3. 3 90	OUTRAS DESPESAS CORRENTES	2.185.000,00	
				3. 3 91	OUTRAS DESPESAS CORRENTES	250.000,00	
				4. 4 90	INVESTIMENTOS	194.500,00	
			3052		Reforma de Prédios Escolares		961.521,00
				3. 3 90	OUTRAS DESPESAS CORRENTES	511.521,00	
				4. 4 90	INVESTIMENTOS	450.000,00	
			3054		Programa Transporte de Alunos		8.322.104,00
				3. 3 90	OUTRAS DESPESAS CORRENTES	8.322.104,00	
			3068		Manutenção da Frota da Secretaria de Educação		360.000,00
				3. 3 90	OUTRAS DESPESAS CORRENTES	360.000,00	
			3082		Promoção de Saúde dos Servidores Públicos - Ensino Fundamental		1.700.000,00
				3. 3 90	OUTRAS DESPESAS CORRENTES	1.700.000,00	
			3084		Promoção de Alimentação dos Servidores Públicos - Ensino Fundamental		2.750.000,00
				3. 3 90	OUTRAS DESPESAS CORRENTES	2.750.000,00	
12	365				Educação Infantil		2.293.000,00
12	365	0002			Educação Inclusiva e Acolhedora		2.293.000,00
			3085		Promoção de Saúde do Servidores Públicos - Educação Infantil		2.293.000,00
				3. 3 90	OUTRAS DESPESAS CORRENTES	2.293.000,00	
12					Educação		12.994.351,00
12	365				Educação Infantil		12.994.351,00
12	365	0002			Educação Inclusiva e Acolhedora		12.994.351,00
			3029		Promoção do Ensino em Creche		5.493.000,00
				3. 1 90	PESSOAL E ENCARGOS SOCIAIS	3.085.000,00	
				3. 3 90	OUTRAS DESPESAS CORRENTES	1.580.000,00	
				3. 3 91	OUTRAS DESPESAS CORRENTES	200.000,00	
				4. 4 90	INVESTIMENTOS	628.000,00	

LEI ORDINÁRIA Nº 5597/2023- Recebido em 14/12/2023 14:59:59 - Esta é uma cópia do original assinado digitalmente por Aline Costa Vizotto e outro
Para validar o documento, leia o código QR ou acesse https://sapl.ibitinga.sp.leg.br/conferir_assinatura e informe o código 4E61-BCE3-AAEA-7341.

MUNICÍPIO DE IBITINGA
Rua Miguel Landim, 333 - CNPJ:45321460/0001-50

Orçamento Programa - Exercício de 2024 Quadro 02

DESPESA DO ÓRGÃO POR ATIVIDADE E PROJETO SEGUNDO OS GRUPOS Page 10

Lei: 5457, Data: 14/12/2022

PODER	02	PODER EXECUTIVO
ORGÃO	08	SECRETARIA DE EDUCAÇÃO

Funcional Programática Cod	Descrição	Grupo de Despesa	Total
3030	Promoção de Ensino na Pré-Escola		2.202.500,00
3. 1 90	PESSOAL E ENCARGOS SOCIAIS	1.395.000,00	
3. 3 90	OUTRAS DESPESAS CORRENTES	640.000,00	
3. 3 91	OUTRAS DESPESAS CORRENTES	140.000,00	
4. 4 90	INVESTIMENTOS	27.500,00	
3083	Promoção de Alimentação para os Servidores da Educação Infantil		4.300.000,00
3. 3 90	OUTRAS DESPESAS CORRENTES	4.300.000,00	
3118	Reforma e Ampliação da rede de Prédios Escolares da Educação Infantil		998.851,00
3. 3 90	OUTRAS DESPESAS CORRENTES	610.000,00	
4. 4 90	INVESTIMENTOS	388.851,00	
12	Educação		5.410.314,00
12 306	Alimentação e Nutrição		5.410.314,00
12 306 0002	Educação Inclusiva e Acolhedora		5.410.314,00
3031	Promoção de segurança alimentar dos alunos		4.310.314,00
3. 3 90	OUTRAS DESPESAS CORRENTES	4.110.314,00	
4. 4 90	INVESTIMENTOS	200.000,00	
3069	Promoção de Segurança Alimentar - Creche		150.000,00
3. 3 90	OUTRAS DESPESAS CORRENTES	150.000,00	
3070	Promoção de Segurança Alimentar - Pré-Escola		150.000,00
3. 3 90	OUTRAS DESPESAS CORRENTES	150.000,00	
3252	Promoção de Segurança Alimentar - Agricultura Familiar		700.000,00
3. 3 90	OUTRAS DESPESAS CORRENTES	700.000,00	
3270	Construção do Almoxarifado da Merenda Escolar		100.000,00
4. 4 90	INVESTIMENTOS	100.000,00	
12	Educação		32.062.500,00
12 361	Ensino Fundamental		11.542.500,00
12 361 0002	Educação Inclusiva e Acolhedora		11.542.500,00
3028	Promoção de Educação Fundamental		11.542.500,00
3. 1 90	PESSOAL E ENCARGOS SOCIAIS	11.542.500,00	
12 365	Educação Infantil		20.520.000,00
12 365 0002	Educação Inclusiva e Acolhedora		20.520.000,00
3029	Promoção do Ensino em Creche		12.825.000,00
3. 1 90	PESSOAL E ENCARGOS SOCIAIS	12.825.000,00	
3030	Promoção de Ensino na Pré-Escola		7.695.000,00
3. 1 90	PESSOAL E ENCARGOS SOCIAIS	7.695.000,00	
12	Educação		1.919.500,00
12 361	Ensino Fundamental		1.078.000,00
12 361 0002	Educação Inclusiva e Acolhedora		1.078.000,00
3028	Promoção de Educação Fundamental		1.078.000,00
3. 1 90	PESSOAL E ENCARGOS SOCIAIS	28.000,00	
3. 3 90	OUTRAS DESPESAS CORRENTES	850.000,00	
4. 4 90	INVESTIMENTOS	200.000,00	
12 365	Educação Infantil		841.500,00
12 365 0002	Educação Inclusiva e Acolhedora		841.500,00
3029	Promoção do Ensino em Creche		378.000,00
3. 1 90	PESSOAL E ENCARGOS SOCIAIS	28.000,00	
3. 3 90	OUTRAS DESPESAS CORRENTES	150.000,00	

LEI ORDINÁRIA Nº 5597/2023- Recebido em 14/12/2023 14:59:59 - Esta é uma cópia do original assinado digitalmente por Aline Costa Vizotto e outro
Para validar o documento, leia o código QR ou acesse https://sapl.ibitinga.sp.leg.br/conferir_assinatura e informe o código 4E61-BCE3-AAEA-7341.

MUNICÍPIO DE IBITINGA
Rua Miguel Landim, 333 - CNPJ:45321460/0001-50

Orçamento Programa - Exercício de 2024 Quadro 02

DESPESA DO ÓRGÃO POR ATIVIDADE E PROJETO SEGUNDO OS GRUPOS Page 11

Lei: 5457, Data: 14/12/2022

PODER	02	PODER EXECUTIVO
ORGÃO	08	SECRETARIA DE EDUCAÇÃO

Funcional Programática					Grupo de Despesa	Total
Cod			Descrição			
	4.	4	90	INVESTIMENTOS	200.000,00	
3030				Promoção de Ensino na Pré-Escola		13.500,00
	3.	1	90	PESSOAL E ENCARGOS SOCIAIS	13.500,00	
3085				Promoção de Saúde do Servidores Públicos - Educação Infantil		450.000,00
	3.	3	90	OUTRAS DESPESAS CORRENTES	450.000,00	
TOTAL						78.375.013,60

LEI ORDINÁRIA Nº 5597/2023- Recebido em 14/12/2023 14:59:59 - Esta é uma cópia do original assinado digitalmente por Aline Costa Vizotto e outro
Para validar o documento, leia o código QR ou acesse https://sapl.ibitinga.sp.leg.br/conferir_assinatura e informe o código 4E61-BCE3-AAEA-7341.

MUNICÍPIO DE IBITINGA
Rua Miguel Landim, 333 - CNPJ:45321460/0001-50

Orçamento Programa - Exercício de 2024 Quadro 02

DESPESA DO ÓRGÃO POR ATIVIDADE E PROJETO SEGUNDO OS GRUPOS Page 12

Lei: 5457, Data: 14/12/2022

PODER	02	PODER EXECUTIVO
ORGÃO	09	SECRETARIA DE DESENVOLVIMENTO SOCIAL

Funcional Programática Cod	Descrição	Grupo de Despesa	Total
08	Assistência Social		7.359.990,70
08 122	Administração Geral		4.450.000,00
08 122 0011	Desenvolvimento Humano e Promoção de Equidade		4.450.000,00
3032	Manutenção da Secretaria de Desenvolvimento Social		4.315.000,00
3. 1 90	PESSOAL E ENCARGOS SOCIAIS	4.150.000,00	
3. 3 90	OUTRAS DESPESAS CORRENTES	125.000,00	
3. 3 91	OUTRAS DESPESAS CORRENTES	30.000,00	
4. 4 90	INVESTIMENTOS	10.000,00	
3100	Manutenção da Frota da Secretaria de Desenvolvimento Social		135.000,00
3. 3 90	OUTRAS DESPESAS CORRENTES	130.000,00	
4. 4 90	INVESTIMENTOS	5.000,00	
08 244	Assistência Comunitária		2.909.990,70
08 244 0011	Desenvolvimento Humano e Promoção de Equidade		2.909.990,70
3050	Serviços especializados em Educação Especial		65.000,00
3. 3 50	OUTRAS DESPESAS CORRENTES	65.000,00	
3105	Parcerias com organizações da Sociedade Civil		2.305.990,70
3. 3 50	OUTRAS DESPESAS CORRENTES	2.104.630,00	
4. 4 50	INVESTIMENTOS	201.360,70	
3290	Construção da Casa da Mulher		539.000,00
4. 4 90	INVESTIMENTOS	539.000,00	
08	Assistência Social		4.555.600,00
08 244	Assistência Comunitária		4.555.600,00
08 244 0011	Desenvolvimento Humano e Promoção de Equidade		4.235.600,00
2066	COZINHA SOLIDARIA		1.560.000,00
3. 3 90	OUTRAS DESPESAS CORRENTES	1.560.000,00	
3106	Fundo de Assistência Social		1.716.000,00
3. 3 90	OUTRAS DESPESAS CORRENTES	1.716.000,00	
3107	Programa de Atendimento Integral à Familia (PAIF)		176.000,00
3. 3 90	OUTRAS DESPESAS CORRENTES	156.000,00	
4. 4 90	INVESTIMENTOS	20.000,00	
3108	Programa Social Especial		67.000,00
3. 3 90	OUTRAS DESPESAS CORRENTES	67.000,00	
3110	Promoção do atendimento ao Bolsa família (IGD)		126.000,00
3. 3 90	OUTRAS DESPESAS CORRENTES	96.000,00	
4. 4 90	INVESTIMENTOS	30.000,00	
3111	Promoção de política do MDS		195.000,00
3. 3 90	OUTRAS DESPESAS CORRENTES	155.000,00	
4. 4 90	INVESTIMENTOS	40.000,00	
3112	Manutenção do Conselho Municipal de Assistência Social		30.000,00
3. 3 90	OUTRAS DESPESAS CORRENTES	30.000,00	
3113	IGD/SUAS		12.000,00
3. 3 90	OUTRAS DESPESAS CORRENTES	10.000,00	
4. 4 90	INVESTIMENTOS	2.000,00	
3115	Programa de Erradicação do Trabalho Infantil		53.600,00
3. 3 90	OUTRAS DESPESAS CORRENTES	43.600,00	
4. 4 90	INVESTIMENTOS	10.000,00	
3116	Serviço de Convivência e Fortalecimento de Vínculos		110.000,00
3. 3 90	OUTRAS DESPESAS CORRENTES	110.000,00	

LEI ORDINÁRIA Nº 5597/2023- Recebido em 14/12/2023 14:59:59 - Esta é uma cópia do original assinado digitalmente por Aline Costa Vizotto e outro
Para validar o documento, leia o código QR ou acesse https://sapl.ibitinga.sp.leg.br/conferir_assinatura e informe o código 4E61-BCE3-AAEA-7341.

MUNICÍPIO DE IBITINGA
Rua Miguel Landim, 333 - CNPJ:45321460/0001-50

Orçamento Programa - Exercício de 2024 Quadro 02

DESPESA DO ÓRGÃO POR ATIVIDADE E PROJETO SEGUNDO OS GRUPOS Page 13

Lei: 5457, Data: 14/12/2022

PODER	02	PODER EXECUTIVO
ORGÃO	09	SECRETARIA DE DESENVOLVIMENTO SOCIAL

Funcional Programática Cod	Descrição	Grupo de Despesa	Total
3117	Programa Criança Feliz		100.000,00
3. 3 90	OUTRAS DESPESAS CORRENTES	60.000,00	
4. 4 90	INVESTIMENTOS	40.000,00	
3271	Programa de Fortalecimento do Cadúnico		40.000,00
3. 3 90	OUTRAS DESPESAS CORRENTES	40.000,00	
3275	Frente Frias		50.000,00
3. 3 90	OUTRAS DESPESAS CORRENTES	50.000,00	
08 244 0018	Programa Ser Jovem		320.000,00
3114	Programa Ser Jovem		320.000,00
3. 3 90	OUTRAS DESPESAS CORRENTES	320.000,00	
08	Assistência Social		215.060,00
08 244	Assistência Comunitária		215.060,00
08 244 0011	Desenvolvimento Humano e Promoção de Equidade		215.060,00
3034	Fundo Municipal dos Direitos da Criança e Adolescente		215.060,00
3. 3 50	OUTRAS DESPESAS CORRENTES	150.000,00	
3. 3 90	OUTRAS DESPESAS CORRENTES	21.000,00	
4. 4 50	INVESTIMENTOS	44.060,00	
08	Assistência Social		115.000,00
08 244	Assistência Comunitária		115.000,00
08 244 0011	Desenvolvimento Humano e Promoção de Equidade		115.000,00
3071	Fundo Municipal dos Idosos		115.000,00
3. 3 50	OUTRAS DESPESAS CORRENTES	100.000,00	
3. 3 90	OUTRAS DESPESAS CORRENTES	15.000,00	
TOTAL			12.245.650,70

LEI ORDINÁRIA Nº 5597/2023- Recebido em 14/12/2023 14:59:59 - Esta é uma cópia do original assinado digitalmente por Aline Costa Vizotto e outro
Para validar o documento, leia o código QR ou acesse https://sapl.ibitinga.sp.leg.br/conferir_assinatura e informe o código 4E61-BCE3-AAEA-7341.

MUNICÍPIO DE IBITINGA
Rua Miguel Landim, 333 - CNPJ:45321460/0001-50

Orçamento Programa - Exercício de 2024 Quadro 02

DESPESA DO ÓRGÃO POR ATIVIDADE E PROJETO SEGUNDO OS GRUPOS Page 14

Lei: 5457, Data: 14/12/2022

PODER	02	PODER EXECUTIVO
ORGÃO	10	SECRETARIA DA CULTURA

Funcional Programática Cod	Descrição	Grupo de Despesa	Total
13	Cultura		3.342.000,00
13 392	Difusão Cultural		3.342.000,00
13 392 0008	Desenvolvimento Cultural e Integração Artística		3.342.000,00
3035	Execução e apoio ao Desenvolvimento Cultural		2.617.000,00
3. 1 90	PESSOAL E ENCARGOS SOCIAIS	1.450.000,00	
3. 3 90	OUTRAS DESPESAS CORRENTES	850.000,00	
3. 3 91	OUTRAS DESPESAS CORRENTES	12.000,00	
4. 4 90	INVESTIMENTOS	305.000,00	
3055	Fomento a arte e a cultura		660.000,00
3. 3 50	OUTRAS DESPESAS CORRENTES	660.000,00	
3102	Manutenção da Frota da Secretaria de Cultura		65.000,00
3. 3 90	OUTRAS DESPESAS CORRENTES	65.000,00	
TOTAL			3.342.000,00

LEI ORDINÁRIA Nº 5597/2023- Recebido em 14/12/2023 14:59:59 - Esta é uma cópia do original assinado digitalmente por Aline Costa Vizotto e outro
Para validar o documento, leia o código QR ou acesse https://sapl.ibitinga.sp.leg.br/conferir_assinatura e informe o código 4E61-BCE3-AAEA-7341.

MUNICÍPIO DE IBITINGA

Rua Miguel Landim, 333 - CNPJ:45321460/0001-50

Orçamento Programa - Exercício de 2024 Quadro 02

DESPESA DO ÓRGÃO POR ATIVIDADE E PROJETO SEGUNDO OS GRUPOS Page 15

Lei: 5457, Data: 14/12/2022

PODER	02	PODER EXECUTIVO
ORGÃO	11	SECRETARIA TURISMO E DESENVOL. COM. INDUSTRIA

Funcional Programática Cod	Descrição	Grupo de Despesa	Total
12	Educação		20.000,00
12 363	Ensino Profissional		20.000,00
12 363 0013	Turismo e Desenvolvimento Econômico		20.000,00
3079	Manutenção Convênio com a Etec		20.000,00
3. 3 90	OUTRAS DESPESAS CORRENTES	20.000,00	
23	Comércio e Serviços		9.038.390,00
23 695	Turismo		9.038.390,00
23 695 0013	Turismo e Desenvolvimento Econômico		9.038.390,00
1035	REFORMA PRACA JORGE TIBIRICA		2.000.000,00
4. 4 90	INVESTIMENTOS	2.000.000,00	
1036	REFORMA PRACA RUI BARBOSA		1.083.000,00
4. 4 90	INVESTIMENTOS	1.083.000,00	
1037	CONSTRUÇÃO TEATRO		308.000,00
4. 4 90	INVESTIMENTOS	308.000,00	
3094	Manutenção da Secretaria de Turismo, Comércio e Indústria		2.536.390,00
3. 1 90	PESSOAL E ENCARGOS SOCIAIS	1.344.200,00	
3. 3 90	OUTRAS DESPESAS CORRENTES	1.000.000,00	
3. 3 91	OUTRAS DESPESAS CORRENTES	15.000,00	
4. 4 90	INVESTIMENTOS	177.190,00	
3096	Realização da Feira do Bordado		2.470.000,00
3. 3 90	OUTRAS DESPESAS CORRENTES	2.470.000,00	
3098	Reforma do Centro Turístico de Ibitinga		20.000,00
4. 4 90	INVESTIMENTOS	20.000,00	
3200	Execução de Serviços no Teatro Municipal		15.000,00
4. 4 90	INVESTIMENTOS	15.000,00	
3267	Construção do do Museu do Bordado de Ibitinga		326.000,00
4. 4 90	INVESTIMENTOS	326.000,00	
3282	Realização da Expo Ibitinga		280.000,00
3. 3 90	OUTRAS DESPESAS CORRENTES	280.000,00	
TOTAL			9.058.390,00

LEI ORDINÁRIA Nº 5597/2023- Recebido em 14/12/2023 14:59:59 - Esta é uma cópia do original assinado digitalmente por Aline Costa Vizotto e outro
Para validar o documento, leia o código QR ou acesse https://sapl.ibitinga.sp.leg.br/conferir_assinatura e informe o código 4E61-BCE3-AAEA-7341.

MUNICÍPIO DE IBITINGA
Rua Miguel Landim, 333 - CNPJ:45321460/0001-50

Orçamento Programa - Exercício de 2024 Quadro 02

DESPESA DO ÓRGÃO POR ATIVIDADE E PROJETO SEGUNDO OS GRUPOS Page 16

Lei: 5457, Data: 14/12/2022

PODER	02	PODER EXECUTIVO
ORGÃO	12	SECRETARIA DE ESPORTE E LAZER

Funcional Programática Cod	Descrição	Grupo de Despesa	Total
27	Desporto e Lazer		2.198.454,30
27 812	Desporto Comunitário		2.198.454,30
27 812 0005	Promoção de qualidade de vida e bem-estar		2.198.454,30
3036	Apoio as práticas esportivas e bem-estar		1.868.500,00
3. 1 90	PESSOAL E ENCARGOS SOCIAIS	1.150.000,00	
3. 3 90	OUTRAS DESPESAS CORRENTES	718.500,00	
3077	Manutenção de Espaços Esportivos do Município		259.954,30
3. 3 90	OUTRAS DESPESAS CORRENTES	65.000,00	
3. 3 91	OUTRAS DESPESAS CORRENTES	10.000,00	
4. 4 90	INVESTIMENTOS	184.954,30	
3101	Manutenção da Frota da Secretaria de Esportes		70.000,00
3. 3 90	OUTRAS DESPESAS CORRENTES	65.000,00	
4. 4 90	INVESTIMENTOS	5.000,00	
TOTAL			2.198.454,30

LEI ORDINÁRIA Nº 5597/2023- Recebido em 14/12/2023 14:59:59 - Esta é uma cópia do original assinado digitalmente por Aline Costa Vizotto e outro
Para validar o documento, leia o código QR ou acesse https://sapl.ibitinga.sp.leg.br/conferir_assinatura e informe o código 4E61-BCE3-AAEA-7341.

MUNICÍPIO DE IBITINGA

Rua Miguel Landim, 333 - CNPJ:45321460/0001-50

Orçamento Programa - Exercício de 2024 Quadro 02

DESPESA DO ÓRGÃO POR ATIVIDADE E PROJETO SEGUNDO OS GRUPOS

Lei: 5457, Data: 14/12/2022

PODER	02	PODER EXECUTIVO
ORGÃO	13	SECRETARIA DE AGRICULTURA E MEIO AMBIENTE

Funcional Programática Cod	Descrição	Grupo de Despesa	Total
18	Gestão Ambiental		3.092.800,00
18 541	Preservação e Conservação Ambiental		3.092.800,00
18 541 0003	Cidade Limpa, Organizada e Sustentavel		975.800,00
1032	EDUCAÇÃO AMBIENTAL		130.000,00
3. 3 50	OUTRAS DESPESAS CORRENTES	100.000,00	
4. 4 90	INVESTIMENTOS	30.000,00	
3097	Ações para a preservação ambiental		20.000,00
3. 3 90	OUTRAS DESPESAS CORRENTES	20.000,00	
3260	Construção de Gabiões		170.800,00
4. 4 90	INVESTIMENTOS	170.800,00	
3265	Restauração Florestal das Nascentes da Microbacia do Córrego Wamicanga		655.000,00
3. 3 90	OUTRAS DESPESAS CORRENTES	655.000,00	
18 541 0006	Gestão Político Administrativa		2.117.000,00
3075	Manutenção da Secretaria de Agricultura e Meio Ambiente		2.117.000,00
3. 1 90	PESSOAL E ENCARGOS SOCIAIS	2.060.000,00	
3. 3 90	OUTRAS DESPESAS CORRENTES	57.000,00	
20	Agricultura		2.590.300,00
20 782	Transporte Rodoviário		2.590.300,00
20 782 0012	Desenvolvimento Territorial Rural		2.590.300,00
3049	Manutenção da Frota da Secretaria de Agricultura e Meio-Ambiente		1.690.000,00
3. 3 90	OUTRAS DESPESAS CORRENTES	1.640.000,00	
4. 4 90	INVESTIMENTOS	50.000,00	
3072	Manutenção das Estradas Rurais do Municipio		900.300,00
3. 3 90	OUTRAS DESPESAS CORRENTES	895.300,00	
4. 4 90	INVESTIMENTOS	5.000,00	
17	Saneamento		16.750,00
17 541	Preservação e Conservação Ambiental		16.750,00
17 541 0003	Cidade Limpa, Organizada e Sustentavel		16.750,00
3074	Fundo Municipal do Meio Ambiente		16.750,00
3. 3 50	OUTRAS DESPESAS CORRENTES	6.750,00	
3. 3 90	OUTRAS DESPESAS CORRENTES	6.000,00	
4. 4 90	INVESTIMENTOS	4.000,00	
TOTAL			5.699.850,00

LEI ORDINÁRIA Nº 5597/2023- Recebido em 14/12/2023 14:59:59 - Esta é uma cópia do original assinado digitalmente por Aline Costa Vizotto e outro
Para validar o documento, leia o código QR ou acesse https://sapl.ibitinga.sp.leg.br/conferir_assinatura e informe o código 4E61-BCE3-AAEA-7341.

MUNICÍPIO DE IBITINGA
Rua Miguel Landim, 333 - CNPJ:45321460/0001-50

Orçamento Programa - Exercício de 2024 Quadro 02

DESPESA DO ÓRGÃO POR ATIVIDADE E PROJETO SEGUNDO OS GRUPOS Page 18

Lei: 5457, Data: 14/12/2022

PODER	02	PODER EXECUTIVO
ORGÃO	14	SECRETARIA DA HABITAÇÃO E URBANISMO

Funcional Programática Cod	Descrição	Grupo de Despesa	Total
16	Habitação		1.036.400,00
16 122	Administração Geral		1.036.400,00
16 122 0006	Gestão Político Administrativa		1.036.400,00
3063	Manutenção da Secretaria de Habitação e Urbansimo		1.036.400,00
3. 1 90	PESSOAL E ENCARGOS SOCIAIS	642.000,00	
3. 3 90	OUTRAS DESPESAS CORRENTES	314.400,00	
4. 4 90	INVESTIMENTOS	80.000,00	
TOTAL			1.036.400,00

LEI ORDINÁRIA Nº 5597/2023- Recebido em 14/12/2023 14:59:59 - Esta é uma cópia do original assinado digitalmente por Aline Costa Vizotto e outro
Para validar o documento, leia o código QR ou acesse https://sapl.ibitinga.sp.leg.br/conferir_assinatura e informe o código 4E61-BCE3-AAEA-7341.

MUNICÍPIO DE IBITINGA

Rua Miguel Landim, 333 - CNPJ:45321460/0001-50

Orçamento Programa - Exercício de 2024 Quadro 02

DESPESA DO ÓRGÃO POR ATIVIDADE E PROJETO SEGUNDO OS GRUPOS Page 19

Lei: 5457, Data: 14/12/2022

PODER	02	PODER EXECUTIVO
ORGÃO	20	SECRETARIA DE SEGURANÇA PÚBLICA, TRANSITO E TECNOLOGIA

Funcional Programática Cod	Descrição	Grupo de Despesa	Total
04	Administração		8.268.700,00
04 122	Administração Geral		8.268.700,00
04 122 0007	Segurança Pública e Trânsito		8.268.700,00
3088	Manutenção da Secretaria de Segurança, Trânsito e Tecnologia		5.720.000,00
3. 1 90	PESSOAL E ENCARGOS SOCIAIS	3.700.000,00	
3. 3 90	OUTRAS DESPESAS CORRENTES	1.925.000,00	
4. 4 90	INVESTIMENTOS	95.000,00	
3089	Manutenção da Atividade de Corpo de Bombeiros		1.793.700,00
3. 1 90	PESSOAL E ENCARGOS SOCIAIS	1.382.000,00	
3. 3 90	OUTRAS DESPESAS CORRENTES	261.700,00	
3. 3 91	OUTRAS DESPESAS CORRENTES	5.000,00	
4. 4 90	INVESTIMENTOS	145.000,00	
3090	Convênio de Segurança Pública com a Secretaria de Segurança Pública do Estado		345.000,00
3. 3 90	OUTRAS DESPESAS CORRENTES	345.000,00	
3091	Manutenção da Frota da Secretaria de Segurança, Trânsito e Tecnologia		310.000,00
3. 3 90	OUTRAS DESPESAS CORRENTES	210.000,00	
4. 4 90	INVESTIMENTOS	100.000,00	
3281	Transporte Público Municipal		100.000,00
3. 3 90	OUTRAS DESPESAS CORRENTES	100.000,00	
TOTAL			8.268.700,00

LEI ORDINÁRIA Nº 5597/2023- Recebido em 14/12/2023 14:59:59 - Esta é uma cópia do original assinado digitalmente por Aline Costa Vizotto e outro
Para validar o documento, leia o código QR ou acesse https://sapl.ibitinga.sp.leg.br/conferir_assinatura e informe o código 4E61-BCE3-AAEA-7341.

MUNICÍPIO DE IBITINGA
Rua Miguel Landim, 333 - CNPJ:45321460/0001-50

Orçamento Programa - Exercício de 2024 Quadro 02

DESPESA DO ÓRGÃO POR ATIVIDADE E PROJETO SEGUNDO OS GRUPOS Page 20

Lei: 5457, Data: 14/12/2022

PODER	02	PODER EXECUTIVO
ORGÃO	21	SECRETARIA DE OBRAS PÚBLICAS

Funcional Programática Cod	Descrição	Grupo de Despesa	Total
04	Administração		1.510.500,00
04 122	Administração Geral		1.510.500,00
04 122 0006	Gestão Político Administrativa		1.510.500,00
3037	Manutenção da Secretaria de Obras Públicas		1.473.000,00
3. 1 90	PESSOAL E ENCARGOS SOCIAIS	550.000,00	
3. 3 90	OUTRAS DESPESAS CORRENTES	873.000,00	
4. 4 90	INVESTIMENTOS	50.000,00	
3057	Manutenção de Frota da Secretaria de Obras		37.500,00
3. 3 90	OUTRAS DESPESAS CORRENTES	37.500,00	
15	Urbanismo		1.740.273,00
15 451	Infra-Estrutura Urbana		1.740.273,00
15 451 0003	Cidade Limpa, Organizada e Sustentavel		1.740.273,00
1281	OBRAS PÚBLICAS E INSTALAÇÕES DE BENS PÚBLICOS E INFRA-ESTRUT		1.690.273,00
4. 4 90	INVESTIMENTOS	1.690.273,00	
3058	Manutenção das vias públicas através de recapeamento e/ou pavimentação		50.000,00
4. 4 90	INVESTIMENTOS	50.000,00	
28	Encargos Especiais		5.000,00
28 843	Serviço da Dívida Interna		5.000,00
28 843 0000	Encargos Gerais do Municipio		5.000,00
2005	Amortização da Dívida Interna		5.000,00
4. 6 90	AMORTIZAÇÃO DA DÍVIDA	5.000,00	
TOTAL			3.255.773,00

LEI ORDINÁRIA Nº 5597/2023- Recebido em 14/12/2023 14:59:59 - Esta é uma cópia do original assinado digitalmente por Aline Costa Vizotto e outro
Para validar o documento, leia o código QR ou acesse https://sapl.ibitinga.sp.leg.br/conferir_assinatura e informe o código 4E61-BCE3-AAEA-7341.

MUNICÍPIO DE IBITINGA
Rua Miguel Landim, 333 - CNPJ:45321460/0001-50

Orçamento Programa - Exercício de 2024 Quadro 02

DESPESA DO ÓRGÃO POR ATIVIDADE E PROJETO SEGUNDO OS GRUPOS Page 21

Lei: 5457, Data: 14/12/2022

PODER	02	PODER EXECUTIVO
ORGÃO	22	SECRETARIA DE RECURSOS HUMANOS E RELAÇÕES DO TRABALHO

Funcional Programática Cod	Descrição	Grupo de Despesa	Total
04	Administração		16.199.560,00
04 122	Administração Geral		16.199.560,00
04 122 0006	Gestão Político Administrativa		16.199.560,00
3038	Manutenção da Secretaria de Recursos Humanos		4.930.660,00
3. 1 90	PESSOAL E ENCARGOS SOCIAIS	4.552.000,00	
3. 3 90	OUTRAS DESPESAS CORRENTES	355.660,00	
3. 3 91	OUTRAS DESPESAS CORRENTES	2.000,00	
4. 4 90	INVESTIMENTOS	21.000,00	
3080	Promoção de Saúde dos Servidores Públicos		4.210.900,00
3. 3 90	OUTRAS DESPESAS CORRENTES	4.210.900,00	
3081	Promoção de Alimentação de Servidores Públicos		7.058.000,00
3. 3 90	OUTRAS DESPESAS CORRENTES	7.058.000,00	
TOTAL			16.199.560,00

LEI ORDINÁRIA Nº 5597/2023- Recebido em 14/12/2023 14:59:59 - Esta é uma cópia do original assinado digitalmente por Aline Costa Vizotto e outro
Para validar o documento, leia o código QR ou acesse https://sapl.ibitinga.sp.leg.br/conferir_assinatura e informe o código 4E61-BCE3-AAEA-7341.

MUNICÍPIO DE IBITINGA
Rua Miguel Landim, 333 - CNPJ:45321460/0001-50

Orçamento Programa - Exercício de 2024 Quadro 02

DESPESA DO ÓRGÃO POR ATIVIDADE E PROJETO SEGUNDO OS GRUPOS Page 22

Lei: 5457, Data: 14/12/2022

PODER	02	PODER EXECUTIVO
ORGÃO	23	SECRETARIA DE COMUNICAÇÃO E DIVULGAÇÃO

Funcional Programática Cod	Descrição	Grupo de Despesa	Total
24	Comunicações		711.200,00
24 131	Comunicação Social		711.200,00
24 131 0006	Gestão Político Administrativa		711.200,00
3039	Manutenção da Secretaria de Comunicação		413.200,00
3. 1 90	PESSOAL E ENCARGOS SOCIAIS	352.000,00	
3. 3 90	OUTRAS DESPESAS CORRENTES	51.200,00	
4. 4 90	INVESTIMENTOS	10.000,00	
3040	Publicidade do Poder Executivo		90.000,00
3. 3 90	OUTRAS DESPESAS CORRENTES	90.000,00	
3059	Propaganda do Poder Executivo		208.000,00
3. 3 90	OUTRAS DESPESAS CORRENTES	208.000,00	
TOTAL			711.200,00

LEI ORDINÁRIA Nº 5597/2023- Recebido em 14/12/2023 14:59:59 - Esta é uma cópia do original assinado digitalmente por Aline Costa Vizotto e outro
Para validar o documento, leia o código QR ou acesse https://sapl.ibitinga.sp.leg.br/conferir_assinatura e informe o código 4E61-BCE3-AAEA-7341.

MUNICÍPIO DE IBITINGA

Rua Miguel Landim, 333 - CNPJ:45321460/0001-50

Orçamento Programa - Exercício de 2024 Quadro 02

DESPESA DO ÓRGÃO POR ATIVIDADE E PROJETO SEGUNDO OS GRUPOS

Lei: 5457, Data: 14/12/2022

PODER	03	SERVIÇO AUTONOMO DE AGUA E ESGOTO
ORGÃO	01	SERVIÇO AUTONOMO DE AGUA E ESGOTO

Funcional Programática Cod	Descrição	Grupo de Despesa	Total
17	Saneamento		32.592.000,00
17 512	Saneamento Básico Urbano		32.592.000,00
17 512 0009	Abastecimento de Água e Esgoto		32.592.000,00
1025	CONSTRUÇÃO, MELHORAMENTO, REFORMA, AMPLIAÇÃO DAS UNIDADES DE CAPTAÇÃO DE ÁGUA		1.490.000,00
4. 4 90	INVESTIMENTOS	1.490.000,00	
2003	Manutenção do Saae (vale alimentação e convenio medico)		2.050.000,00
3. 3 90	OUTRAS DESPESAS CORRENTES	2.050.000,00	
3123	Manutenção do SAAE		15.418.319,00
3. 1 90	PESSOAL E ENCARGOS SOCIAIS	11.800.000,00	
3. 3 90	OUTRAS DESPESAS CORRENTES	2.790.920,00	
4. 4 90	INVESTIMENTOS	601.000,00	
4. 6 90	AMORTIZAÇÃO DA DÍVIDA	226.399,00	
3124	Manutenção do serviço de distribuição de água		3.748.681,00
3. 3 90	OUTRAS DESPESAS CORRENTES	3.628.681,00	
4. 4 90	INVESTIMENTOS	120.000,00	
3125	Manutenção do Serviço de Coleta e Tratamento de Esgoto		1.421.000,00
3. 3 90	OUTRAS DESPESAS CORRENTES	1.300.000,00	
4. 4 90	INVESTIMENTOS	121.000,00	
3126	Concurso Publico - SAAE		10.000,00
3. 3 90	OUTRAS DESPESAS CORRENTES	10.000,00	
3128	Fundo de Infraestura e Investimento do SAAE		304.000,00
3. 3 90	OUTRAS DESPESAS CORRENTES	2.000,00	
4. 4 90	INVESTIMENTOS	302.000,00	
3129	Pagamento de Despesas de Energia Elétrica do SAAE		7.900.000,00
3. 3 90	OUTRAS DESPESAS CORRENTES	7.900.000,00	
3130	Sentenças Judiciais - SAAE		250.000,00
3. 1 90	PESSOAL E ENCARGOS SOCIAIS	250.000,00	
TOTAL			32.592.000,00

LEI ORDINÁRIA Nº 5597/2023- Recebido em 14/12/2023 14:59:59 - Esta é uma cópia do original assinado digitalmente por Aline Costa Vizotto e outro
Para validar o documento, leia o código QR ou acesse https://sapl.ibitinga.sp.leg.br/conferir_assinatura e informe o código 4E61-BCE3-AAEA-7341.

MUNICÍPIO DE IBITINGA
Rua Miguel Landim, 333 - CNPJ:45321460/0001-50

Orçamento Programa - Exercício de 2024 Quadro 02

DESPESA DO ÓRGÃO POR ATIVIDADE E PROJETO SEGUNDO OS GRUPOS

Lei: 5457, Data: 14/12/2022

PODER	04	SERVIÇO AUTONOMO MUNICIPAL DE SAUDE
ORGÃO	01	SERVIÇO AUTONOMO MUNICIPAL DE SAUDE

Funcional Programática Cod	Descrição	Grupo de Despesa	Total
10	Saúde		64.500.900,00
10 301	Atenção Básica		25.320.958,00
10 301 0004	Promoção de Serviços de Saúde Universais e Integrados		25.320.958,00
1180	Reforma e Ampliações em UBS		21.000,00
3. 3 90	OUTRAS DESPESAS CORRENTES	1.000,00	
4. 4 90	INVESTIMENTOS	20.000,00	
1284	Obras e Instalações		87.630,00
4. 4 90	INVESTIMENTOS	87.630,00	
2094	SAMS - Administração Geral		8.416.000,00
3. 1 90	PESSOAL E ENCARGOS SOCIAIS	4.695.000,00	
3. 3 90	OUTRAS DESPESAS CORRENTES	3.691.000,00	
3. 3 91	OUTRAS DESPESAS CORRENTES	30.000,00	
2103	SAMS Atenção Básica - Medicina		12.366.600,00
3. 1 90	PESSOAL E ENCARGOS SOCIAIS	6.811.600,00	
3. 3 90	OUTRAS DESPESAS CORRENTES	5.555.000,00	
2104	SAMS Atenção Básica Odontologia		2.503.000,00
3. 1 90	PESSOAL E ENCARGOS SOCIAIS	2.400.000,00	
3. 3 90	OUTRAS DESPESAS CORRENTES	103.000,00	
2483	PSF Programa Saude Familia		581.500,00
3. 1 90	PESSOAL E ENCARGOS SOCIAIS	545.000,00	
3. 3 90	OUTRAS DESPESAS CORRENTES	36.500,00	
2511	Publicidade e Propaganda - SAMS		105.000,00
3. 3 90	OUTRAS DESPESAS CORRENTES	105.000,00	
2517	Equip. e Material Permanente - SAMS		532.093,00
4. 4 90	INVESTIMENTOS	532.093,00	
2518	Aquisição de Veiculos - SAMS		701.135,00
4. 4 90	INVESTIMENTOS	701.135,00	
9031	Alimentação Adequada e Saúdavel		7.000,00
3. 3 90	OUTRAS DESPESAS CORRENTES	7.000,00	
10 302	Assistência Hospitalar e Ambulatorial		29.629.400,00
10 302 0004	Promoção de Serviços de Saúde Universais e Integrados		29.629.400,00
2103	SAMS Atenção Básica - Medicina		1.345.000,00
3. 3 90	OUTRAS DESPESAS CORRENTES	1.345.000,00	
2105	Atenção Básica - Pronto Atendimento		216.400,00
3. 1 90	PESSOAL E ENCARGOS SOCIAIS	182.800,00	
3. 3 90	OUTRAS DESPESAS CORRENTES	33.600,00	
2497	Transferencia SUS		11.068.000,00
3. 3 50	OUTRAS DESPESAS CORRENTES	11.068.000,00	
2538	Serviços de Saúde complementares ao SUS		17.000.000,00
3. 3 50	OUTRAS DESPESAS CORRENTES	17.000.000,00	
10 303	Suporte Profilático e Terapêutico		5.294.315,00
10 303 0004	Promoção de Serviços de Saúde Universais e Integrados		5.294.315,00
2106	SAMS - Suporte Profilático e Terapeutico		2.218.000,00
3. 1 90	PESSOAL E ENCARGOS SOCIAIS	1.611.000,00	
3. 3 90	OUTRAS DESPESAS CORRENTES	607.000,00	
3251	Aquisição de Medicamentos		3.076.315,00
3. 3 90	OUTRAS DESPESAS CORRENTES	3.076.315,00	
10 304	Vigilância Sanitária		1.325.227,00

LEI ORDINÁRIA Nº 5597/2023- Recebido em 14/12/2023 14:59:59 - Esta é uma cópia do original assinado digitalmente por Aline Costa Vizotto e outro
Para validar o documento, leia o código QR ou acesse https://sapl.ibitinga.sp.leg.br/conferir_assinatura e informe o código 4E61-BCE3-AAEA-7341.

MUNICÍPIO DE IBITINGA
Rua Miguel Landim, 333 - CNPJ:45321460/0001-50

Orçamento Programa - Exercício de 2024 Quadro 02

DESPESA DO ÓRGÃO POR ATIVIDADE E PROJETO SEGUNDO OS GRUPOS Page 25

Lei: 5457, Data: 14/12/2022

PODER	04	SERVIÇO AUTONOMO MUNICIPAL DE SAUDE
ORGÃO	01	SERVIÇO AUTONOMO MUNICIPAL DE SAUDE

Funcional Programática Cod	Descrição	Grupo de Despesa	Total
10 304 0004	Promoção de Serviços de Saúde Universais e Integrados		1.325.227,00
2107	SAMS - Vigiulância Sanitária		1.182.727,00
3. 1 90	PESSOAL E ENCARGOS SOCIAIS	1.058.000,00	
3. 3 90	OUTRAS DESPESAS CORRENTES	91.000,00	
4. 4 90	INVESTIMENTOS	33.727,00	
2500	CAPS - A/D		142.500,00
3. 1 90	PESSOAL E ENCARGOS SOCIAIS	85.000,00	
3. 3 90	OUTRAS DESPESAS CORRENTES	45.000,00	
4. 4 90	INVESTIMENTOS	12.500,00	
10 305	Vigilância Epidemiológica		2.931.000,00
10 305 0004	Promoção de Serviços de Saúde Universais e Integrados		2.931.000,00
2108	SAMS - Vigilância Epidemiológica		2.931.000,00
3. 1 90	PESSOAL E ENCARGOS SOCIAIS	2.363.000,00	
3. 3 90	OUTRAS DESPESAS CORRENTES	568.000,00	
28	Encargos Especiais		56.000,00
28 843	Serviço da Dívida Interna		56.000,00
28 843 0000	Encargos Gerais do Municipio		56.000,00
2005	Amortização da Dívida Interna		56.000,00
4. 6 90	AMORTIZAÇÃO DA DÍVIDA	56.000,00	
TOTAL			64.556.900,00

LEI ORDINÁRIA Nº 5597/2023- Recebido em 14/12/2023 14:59:59 - Esta é uma cópia do original assinado digitalmente por Aline Costa Vizotto e outro
Para validar o documento, leia o código QR ou acesse https://sapl.ibitinga.sp.leg.br/conferir_assinatura e informe o código 4E61-BCE3-AAEA-7341.

MUNICÍPIO DE IBITINGA
Rua Miguel Landim, 333 - CNPJ:45321460/0001-50

Orçamento Programa - Exercício de 2024 Quadro 02

DESPESA DO ÓRGÃO POR ATIVIDADE E PROJETO SEGUNDO OS GRUPOS

Lei: 5457, Data: 14/12/2022

PODER	05	FUNDAÇÃO FEMIB
ORGÃO	01	FUNDAÇÃO FEMIB

Funcional Programática Cod	Descrição	Grupo de Despesa	Total
12	Educação		4.500.000,00
12 364	Ensino Superior		4.500.000,00
12 364 0010	Promoção do Ensino Superior		4.500.000,00
2416	Sentenças Judiciais		18.000,00
3. 1 90	PESSOAL E ENCARGOS SOCIAIS	18.000,00	
2999	Manutenção da Fundação		3.787.000,00
3. 1 90	PESSOAL E ENCARGOS SOCIAIS	3.280.000,00	
3. 3 90	OUTRAS DESPESAS CORRENTES	327.000,00	
3. 3 91	OUTRAS DESPESAS CORRENTES	10.000,00	
4. 4 90	INVESTIMENTOS	170.000,00	
3120	Alimentação servidores - FEMIB		465.000,00
3. 3 90	OUTRAS DESPESAS CORRENTES	465.000,00	
3121	Saúde - Servidores FEMIB		210.000,00
3. 3 90	OUTRAS DESPESAS CORRENTES	210.000,00	
3122	Publicidade e Propaganda Vestibular		20.000,00
3. 3 90	OUTRAS DESPESAS CORRENTES	20.000,00	
TOTAL			4.500.000,00

LEI ORDINÁRIA Nº 5597/2023- Recebido em 14/12/2023 14:59:59 - Esta é uma cópia do original assinado digitalmente por Aline Costa Vizotto e outro
Para validar o documento, leia o código QR ou acesse https://sapl.ibitinga.sp.leg.br/conferir_assinatura e informe o código 4E61-BCE3-AAEA-7341.

MUNICÍPIO DE IBITINGA
Rua Miguel Landim, 333 - CNPJ:45321460/0001-50

Orçamento Programa - Exercício de 2024 Quadro 02

DESPESA DO ÓRGÃO POR ATIVIDADE E PROJETO SEGUNDO OS GRUPOS Page 27

Lei: 5457, Data: 14/12/2022

PODER	90	Reserva de Contingência
ORGÃO	00	Reserva de Contingência

Funcional Programática Cod	Descrição	Grupo de Despesa	Total
99	Reserva de Contingência		2.710.400,00
99 999	Reserva de Contingência		2.710.400,00
99 999 2999	Reserva de Contingência		2.710.400,00
0999	Reserva de Contingência		2.710.400,00
9. 9 99	RESERVA DE CONTINGÊNCIA	2.710.400,00	
TOTAL			2.710.400,00

LEI ORDINÁRIA Nº 5597/2023- Recebido em 14/12/2023 14:59:59 - Esta é uma cópia do original assinado digitalmente por Aline Costa Vizotto e outro
Para validar o documento, leia o código QR ou acesse https://sapl.ibitinga.sp.leg.br/conferir_assinatura e informe o código 4E61-BCE3-AAEA-7341.

MUNICÍPIO DE IBITINGA

Rua Miguel Landim, 333 - CNPJ:45321460/0001-50

Orçamento Programa - Exercício de 2024

Anexo 02

Page 1

NATUREZA DA DESPESA - CONSOLIDAÇÃO GERAL

Lei: 5457, Data: 14/12/2022

Código	Especificação	Elemento	Modalidade	Grupo	Categoria Econômica
30. 00. 00	DESPESAS CORRENTES				276.665.277,00
31. 00. 00	PESSOAL E ENCARGOS SOCIAIS			122.516.255,00	
31. 71. 00	TRANSFERÊNCIA A CONSÓRCIOS PÚBLICOS		66.732,00		
31. 71. 70	RATEIO PELA PARTICIPAÇÃO EM CONSÓRCIO PÚBLICO	66.732,00			
31. 90. 00	APLICAÇÕES DIRETAS		122.449.523,00		
31. 90. 01	APOSENTADORIAS, RESERVA REMUNERADA E REFORMAS	3.249.000,00			
31. 90. 03	PENSÕES	480.000,00			
31. 90. 11	VENCIMENTOS E VANTAGENS FIXAS - PESSOAL CIVIL	80.197.800,00			
31. 90. 13	OBRIGAÇÕES PATRONAIS	24.845.723,00			
31. 90. 16	OUTRAS DESPESAS VARIÁVEIS - PESSOAL CIVIL	6.998.000,00			
31. 90. 91	SENTENÇAS JUDICIAIS	6.679.000,00			
33. 00. 00	OUTRAS DESPESAS CORRENTES			154.149.022,00	
33. 50. 00	TRANSFERÊNCIAS A INSTITUIÇÕES PRIVADAS SEM FINS LUCRATIVOS		37.321.120,00		
33. 50. 39	OUTROS SERVIÇOS DE TERCEIROS - PESSOA JURÍDICA	33.045.120,00			
33. 50. 43	SUBVENÇÕES SOCIAIS	4.276.000,00			
33. 71. 00	TRANSFERÊNCIA A CONSÓRCIOS PÚBLICOS		149.987,00		
33. 71. 70	RATEIO PELA PARTICIPAÇÃO EM CONSÓRCIO PÚBLICO	149.987,00			
33. 90. 00	APLICAÇÕES DIRETAS		115.876.915,00		
33. 90. 14	DIÁRIAS - CIVIL	2.000,00			
33. 90. 30	MATERIAL DE CONSUMO	19.849.555,00			
33. 90. 32	MATERIAL, BEM OU SERVIÇO PARA DISTRIBUIÇÃO GRATUITA	6.537.315,00			
33. 90. 33	PASSAGENS E DESPESAS COM LOCOMOÇÃO	1.065.000,00			
33. 90. 35	SERVIÇOS DE CONSULTORIA	25.000,00			
33. 90. 36	OUTROS SERVIÇOS DE TERCEIROS - PESSOA FÍSICA	2.109.200,00			
33. 90. 39	OUTROS SERVIÇOS DE TERCEIROS - PESSOA JURÍDICA	80.022.525,00			
33. 90. 40	SERVIÇOS DE TECNOLOGIA DA INFORMAÇÃO E COMUNICAÇÃO - PJ	1.313.400,00			
33. 90. 47	OBRIGAÇÕES TRIBUTÁRIAS E CONTRIBUTIVAS	2.704.920,00			
33. 90. 48	OUTROS AUXÍLIOS FINANCEIROS A PESSOA FÍSICA	80.000,00			
33. 90. 92	DESPESAS DE EXERCÍCIOS ANTERIORES	2.000,00			
33. 90. 93	INDENIZAÇÕES E RESTITUIÇÕES	2.166.000,00			
33. 91. 00	APLICAÇÕES DIRETAS- INTRA-ORÇAMENTÁRIAS		801.000,00		
33. 91. 39	OUTROS SERVIÇOS DE TERCEIROS - PESSOA JURÍDICA	801.000,00			
40. 00. 00	DESPESAS DE CAPITAL				22.083.244,00
44. 00. 00	INVESTIMENTOS			21.795.845,00	
44. 50. 00	TRANSFERÊNCIAS A INSTITUIÇÕES PRIVADAS SEM FINS LUCRATIVOS		444.370,70		
44. 50. 42	AUXÍLIOS	444.370,70			
44. 71. 00	TRANSFERÊNCIA A CONSÓRCIOS PÚBLICOS		11.006,00		
44. 71. 70	RATEIO PELA PARTICIPAÇÃO EM CONSÓRCIO PÚBLICO	11.006,00			
44. 90. 00	APLICAÇÕES DIRETAS		21.340.468,30		
44. 90. 30	MATERIAL DE CONSUMO	500.000,00			
44. 90. 51	OBRAS E INSTALAÇÕES	10.844.554,00			
44. 90. 52	EQUIPAMENTOS E MATERIAL PERMANENTE	6.921.914,30			
44. 90. 61	AQUISIÇÃO DE IMÓVEIS	2.500.000,00			
44. 90. 93	INDENIZAÇÕES E RESTITUIÇÕES	574.000,00			
46. 00. 00	AMORTIZAÇÃO DA DÍVIDA			287.399,00	
46. 90. 00	APLICAÇÕES DIRETAS		287.399,00		
46. 90. 71	PRINCIPAL DA DÍVIDA CONTRATUAL RESGATADA	287.399,00			
90. 00. 00	RESERVA DE CONTINGÊNCIA				2.710.400,00
99. 00. 00	RESERVA DE CONTINGÊNCIA			2.710.400,00	
99. 99. 00	RESERVA DE CONTINGÊNCIA		2.710.400,00		
99. 99. 99	RESERVA DE CONTINGÊNCIA	2.710.400,00			
			T O T A L		301.458.921,00

LEI ORDINÁRIA Nº 5597/2023- Recebido em 14/12/2023 14:59:59 - Esta é uma cópia do original assinado digitalmente por Aline Costa Vizotto e outro
Para validar o documento, leia o código QR ou acesse https://sapl.ibitinga.sp.leg.br/conferir_assinatura e informe o código 4E61-BCE3-AAEA-7341.

MUNICÍPIO DE IBITINGA

Rua Miguel Landim, 333 - CNPJ:45321460/0001-50

Anexo 02
Page 1

Orçamento Programa - Exercício de 2024

NATUREZA DA DESPESA POR ORGÃO E UNIDADE

Lei: 5457, Data: 14/12/2022

PODER 01 LEGISLATIVO
ORGÃO 01 CORPO LEGISLATIVO
UNIDADE 00 CORPO LEGISLATIVO

Código	Especificação	F.R.-C.A.	Elemento	Modalidade	Grupo	Categoria Econômica
3.0.00.00	DESPESAS CORRENTES					5.636.000,00
3.1.00.00	PESSOAL E ENCARGOS SOCIAIS				4.190.000,00	
3.1.90.00	APLICAÇÕES DIRETAS			4.190.000,00		
3.1.90.11	VENCIMENTOS E VANTAGENS FIXAS - PESSOAL CIVIL	0.01.00.110.000	3.240.000,00			
3.1.90.13	OBRIGAÇÕES PATRONAIS	0.01.00.110.000	800.000,00			
3.1.90.16	OUTRAS DESPESAS VARIÁVEIS - PESSOAL CIVIL	0.01.00.110.000	150.000,00			
3.3.00.00	OUTRAS DESPESAS CORRENTES				1.446.000,00	
3.3.90.00	APLICAÇÕES DIRETAS			1.438.000,00		
3.3.90.30	MATERIAL DE CONSUMO	0.01.00.110.000	200.000,00			
3.3.90.33	PASSAGENS E DESPESAS COM LOCOMOÇÃO	0.01.00.110.000	63.000,00			
3.3.90.35	SERVIÇOS DE CONSULTORIA	0.01.00.110.000	25.000,00			
3.3.90.36	OUTROS SERVIÇOS DE TERCEIROS - PESSOA FÍSICA	0.01.00.110.000	80.000,00			
3.3.90.39	OUTROS SERVIÇOS DE TERCEIROS - PESSOA JURÍDICA	0.01.00.110.000	850.000,00			
3.3.90.40	SERVIÇOS DE TECNOLOGIA DA INFORMAÇÃO E COMUNICAÇÃO - PJ	0.01.00.110.000	220.000,00			
3.3.91.00	APLICAÇÕES DIRETAS- INTRA-ORÇAMENTÁRIAS			8.000,00		
3.3.91.39	OUTROS SERVIÇOS DE TERCEIROS - PESSOA JURÍDICA	0.01.00.110.000	8.000,00			
4.0.00.00	DESPESAS DE CAPITAL					1.630.000,00
4.4.00.00	INVESTIMENTOS				1.630.000,00	
4.4.90.00	APLICAÇÕES DIRETAS			1.630.000,00		
4.4.90.51	OBRAS E INSTALAÇÕES	0.01.00.110.000	430.000,00			
4.4.90.52	EQUIPAMENTOS E MATERIAL PERMANENTE	0.01.00.110.000	1.200.000,00			
TOTAL						7.266.000,00

LEI ORDINÁRIA Nº 5597/2023- Recebido em 14/12/2023 14:59:59 - Esta é uma cópia do original assinado digitalmente por Aline Costa Vizotto e outro
Para validar o documento, leia o código QR ou acesse https://sapl.ibitinga.sp.leg.br/conferir_assinatura e informe o código 4E61-BCE3-AAEA-7341.

MUNICÍPIO DE IBITINGA

Rua Miguel Landim, 333 - CNPJ:45321460/0001-50

Anexo 02
Page 2

Orçamento Programa - Exercício de 2024

NATUREZA DA DESPESA POR ORGÃO E UNIDADE

Lei: 5457, Data: 14/12/2022

PODER 02 PODER EXECUTIVO
ORGÃO 01 SECRETARIA DE GOVERNO
UNIDADE 00 SECRETARIA DE GOVERNO

Código	Especificação	F.R.-C.A.	Elemento	Modalidade	Grupo	Categoria Econômica
3. 0. 00. 00	DESPESAS CORRENTES					17.000,00
3. 0. 00. 00	DESPESAS CORRENTES					3.300.719,00
3. 0. 00. 00	DESPESAS CORRENTES					3.756.000,00
3. 0. 00. 00	DESPESAS CORRENTES					306.831,40
3. 1. 00. 00	PESSOAL E ENCARGOS SOCIAIS				1.548.732,00	
3. 1. 71. 00	TRANSFERÊNCIA A CONSÓRCIOS PÚBLICOS			66.732,00		
3. 1. 71. 70	RATEIO PELA PARTICIPAÇÃO EM CONSÓRCIO PÚBLICO	0.01.00.110.000	66.732,00			
3. 1. 90. 00	APLICAÇÕES DIRETAS			1.482.000,00		
3. 1. 90. 11	VENCIMENTOS E VANTAGENS FIXAS - PESSOAL CIVIL	0.01.00.110.000	1.017.000,00			
3. 1. 90. 11	VENCIMENTOS E VANTAGENS FIXAS - PESSOAL CIVIL	0.01.00.510.000	100.000,00			
3. 1. 90. 13	OBRIGAÇÕES PATRONAIS	0.01.00.110.000	300.000,00			
3. 1. 90. 13	OBRIGAÇÕES PATRONAIS	0.01.00.510.000	15.000,00			
3. 1. 90. 16	OUTRAS DESPESAS VARIÁVEIS - PESSOAL CIVIL	0.01.00.110.000	50.000,00			
3. 3. 00. 00	OUTRAS DESPESAS CORRENTES				5.831.818,40	
3. 3. 50. 00	TRANSFERÊNCIAS A INSTITUIÇÕES PRIVADAS SEM FINS LUCRATIVOS			4.922.831,40		
3. 3. 50. 39	OUTROS SERVIÇOS DE TERCEIROS - PESSOA JURÍDICA	0.01.00.110.000	648.000,00			
3. 3. 50. 39	OUTROS SERVIÇOS DE TERCEIROS - PESSOA JURÍDICA	0.01.00.310.000	212.000,00			
3. 3. 50. 39	OUTROS SERVIÇOS DE TERCEIROS - PESSOA JURÍDICA	0.08.00.310.000	306.831,40			
3. 3. 50. 43	SUBVENÇÕES SOCIAIS	0.02.00.300.032	3.000.000,00			
3. 3. 50. 43	SUBVENÇÕES SOCIAIS	0.02.00.300.018	756.000,00			
3. 3. 71. 00	TRANSFERÊNCIA A CONSÓRCIOS PÚBLICOS			149.987,00		
3. 3. 71. 70	RATEIO PELA PARTICIPAÇÃO EM CONSÓRCIO PÚBLICO	0.01.00.110.000	149.987,00			
3. 3. 90. 00	APLICAÇÕES DIRETAS			740.000,00		
3. 3. 90. 30	MATERIAL DE CONSUMO	0.01.00.310.000	5.000,00			
3. 3. 90. 30	MATERIAL DE CONSUMO	0.01.00.110.000	147.000,00			
3. 3. 90. 30	MATERIAL DE CONSUMO	0.01.00.510.000	10.000,00			
3. 3. 90. 30	MATERIAL DE CONSUMO	0.01.00.100.045	5.000,00			
3. 3. 90. 30	MATERIAL DE CONSUMO	0.02.00.300.044	5.000,00			
3. 3. 90. 33	PASSAGENS E DESPESAS COM LOCOMOÇÃO	0.01.00.110.000	50.000,00			
3. 3. 90. 33	PASSAGENS E DESPESAS COM LOCOMOÇÃO	0.01.00.510.000	5.000,00			
3. 3. 90. 36	OUTROS SERVIÇOS DE TERCEIROS - PESSOA FÍSICA	0.01.00.110.000	55.000,00			
3. 3. 90. 36	OUTROS SERVIÇOS DE TERCEIROS - PESSOA FÍSICA	0.01.00.510.000	20.000,00			
3. 3. 90. 36	OUTROS SERVIÇOS DE TERCEIROS - PESSOA FÍSICA	0.01.00.100.017	5.000,00			
3. 3. 90. 39	OUTROS SERVIÇOS DE TERCEIROS - PESSOA JURÍDICA	0.01.00.310.000	5.000,00			
3. 3. 90. 39	OUTROS SERVIÇOS DE TERCEIROS - PESSOA JURÍDICA	0.01.00.510.000	15.000,00			
3. 3. 90. 39	OUTROS SERVIÇOS DE TERCEIROS - PESSOA JURÍDICA	0.01.00.100.045	2.000,00			
3. 3. 90. 39	OUTROS SERVIÇOS DE TERCEIROS - PESSOA JURÍDICA	0.01.00.110.000	395.000,00			
3. 3. 90. 39	OUTROS SERVIÇOS DE TERCEIROS - PESSOA JURÍDICA	0.02.00.300.044	5.000,00			
3. 3. 90. 40	SERVIÇOS DE TECNOLOGIA DA INFORMAÇÃO E COMUNICAÇÃO - PJ	0.01.00.110.000	5.000,00			
3. 3. 90. 40	SERVIÇOS DE TECNOLOGIA DA INFORMAÇÃO E COMUNICAÇÃO - PJ	0.01.00.510.000	6.000,00			
3. 3. 91. 00	APLICAÇÕES DIRETAS- INTRA-ORÇAMENTÁRIAS			19.000,00		
3. 3. 91. 39	OUTROS SERVIÇOS DE TERCEIROS - PESSOA JURÍDICA	0.01.00.110.000	19.000,00			
4. 0. 00. 00	DESPESAS DE CAPITAL					242.950,00
4. 0. 00. 00	DESPESAS DE CAPITAL					61.006,00
4. 0. 00. 00	DESPESAS DE CAPITAL					5.000,00
4. 4. 00. 00	INVESTIMENTOS				308.956,00	

LEI ORDINÁRIA Nº 5597/2023- Recebido em 14/12/2023 14:59:59 - Esta é uma cópia do original assinado digitalmente por Aline Costa Vizotto e outro
Para validar o documento, leia o código QR ou acesse https://sapl.ibitinga.sp.leg.br/conferir_assinatura e informe o código 4E61-BCE3-AAEA-7341.

MUNICÍPIO DE IBITINGA

Rua Miguel Landim, 333 - CNPJ:45321460/0001-50

Orçamento Programa - Exercício de 2024

NATUREZA DA DESPESA POR ORGÃO E UNIDADE

Lei: 5457, Data: 14/12/2022

PODER 02 PODER EXECUTIVO
ORGÃO 01 SECRETARIA DE GOVERNO
UNIDADE 00 SECRETARIA DE GOVERNO

Código	Especificação	F.R.-C.A.	Elemento	Modalidade	Grupo	Categoria Econômica
4.4.50.00	TRANSFERÊNCIAS A INSTITUIÇÕES PRIVADAS SEM FINS LUCRATIVOS			165.635,00		
4.4.50.42	AUXÍLIOS	0.08.00.310.000	165.635,00			
4.4.71.00	TRANSFERÊNCIA A CONSÓRCIOS PÚBLICOS			11.006,00		
4.4.71.70	RATEIO PELA PARTICIPAÇÃO EM CONSÓRCIO PÚBLICO	0.01.00.110.000	11.006,00			
4.4.90.00	APLICAÇÕES DIRETAS			132.315,00		
4.4.90.51	OBRAS E INSTALAÇÕES	0.01.00.310.000	10.000,00			
4.4.90.51	OBRAS E INSTALAÇÕES	0.01.00.300.050	5.000,00			
4.4.90.51	OBRAS E INSTALAÇÕES	0.02.00.300.050	5.000,00			
4.4.90.52	EQUIPAMENTOS E MATERIAL PERMANENTE	0.01.00.510.000	5.000,00			
4.4.90.52	EQUIPAMENTOS E MATERIAL PERMANENTE	0.01.00.110.000	30.000,00			
4.4.90.52	EQUIPAMENTOS E MATERIAL PERMANENTE	0.08.00.510.000	77.315,00			
TOTAL						7.689.506,40

LEI ORDINÁRIA Nº 5597/2023- Recebido em 14/12/2023 14:59:59 - Esta é uma cópia do original assinado digitalmente por Aline Costa Vizotto e outro
Para validar o documento, leia o código QR ou acesse https://sapl.ibitinga.sp.leg.br/conferir_assinatura e informe o código 4E61-BCE3-AAEA-7341.

MUNICÍPIO DE IBITINGA

Rua Miguel Landim, 333 - CNPJ:45321460/0001-50

Anexo 02
Page 4

Orçamento Programa - Exercício de 2024

NATUREZA DA DESPESA POR ORGÃO E UNIDADE

Lei: 5457, Data: 14/12/2022

PODER 02 PODER EXECUTIVO
ORGÃO 02 SECRETARIA DE PLANEJAMENTO
UNIDADE 00 SECRETARIA DE PLANEJAMENTO

Código	Especificação	F.R.-C.A.	Elemento	Modalidade	Grupo	Categoria Econômica
3.0.00.00	DESPESAS CORRENTES					574.200,00
3.1.00.00	PESSOAL E ENCARGOS SOCIAIS				501.000,00	
3.1.90.00	APLICAÇÕES DIRETAS			501.000,00		
3.1.90.11	VENCIMENTOS E VANTAGENS FIXAS - PESSOAL CIVIL	0.01.00.110.000	400.000,00			
3.1.90.13	OBRIGAÇÕES PATRONAIS	0.01.00.110.000	100.000,00			
3.1.90.16	OUTRAS DESPESAS VARIÁVEIS - PESSOAL CIVIL	0.01.00.110.000	1.000,00			
3.3.00.00	OUTRAS DESPESAS CORRENTES				73.200,00	
3.3.90.00	APLICAÇÕES DIRETAS			73.200,00		
3.3.90.30	MATERIAL DE CONSUMO	0.01.00.110.000	10.000,00			
3.3.90.36	OUTROS SERVIÇOS DE TERCEIROS - PESSOA FÍSICA	0.01.00.110.000	10.000,00			
3.3.90.39	OUTROS SERVIÇOS DE TERCEIROS - PESSOA JURÍDICA	0.01.00.110.000	50.000,00			
3.3.90.40	SERVIÇOS DE TECNOLOGIA DA INFORMAÇÃO E COMUNICAÇÃO - PJ	0.01.00.110.000	3.200,00			
4.0.00.00	DESPESAS DE CAPITAL					50.000,00
4.0.00.00	DESPESAS DE CAPITAL					226.000,00
4.0.00.00	DESPESAS DE CAPITAL					63.000,00
4.0.00.00	DESPESAS DE CAPITAL					235.000,00
4.0.00.00	DESPESAS DE CAPITAL					11.000,00
4.4.00.00	INVESTIMENTOS				585.000,00	
4.4.90.00	APLICAÇÕES DIRETAS			585.000,00		
4.4.90.51	OBRAS E INSTALAÇÕES	0.01.00.110.000	1.000,00			
4.4.90.52	EQUIPAMENTOS E MATERIAL PERMANENTE	0.01.00.110.000	10.000,00			
4.4.90.93	INDENIZAÇÕES E RESTITUIÇÕES	0.02.00.100.070	10.000,00			
4.4.90.93	INDENIZAÇÕES E RESTITUIÇÕES	0.02.00.210.007	120.000,00			
4.4.90.93	INDENIZAÇÕES E RESTITUIÇÕES	0.02.00.100.039	10.000,00			
4.4.90.93	INDENIZAÇÕES E RESTITUIÇÕES	0.02.00.100.003	40.000,00			
4.4.90.93	INDENIZAÇÕES E RESTITUIÇÕES	0.02.00.100.060	6.000,00			
4.4.90.93	INDENIZAÇÕES E RESTITUIÇÕES	0.02.00.300.070	10.000,00			
4.4.90.93	INDENIZAÇÕES E RESTITUIÇÕES	0.02.00.300.044	63.000,00			
4.4.90.93	INDENIZAÇÕES E RESTITUIÇÕES	0.02.00.210.008	115.000,00			
4.4.90.93	INDENIZAÇÕES E RESTITUIÇÕES	0.05.00.100.061	200.000,00			
TOTAL						1.159.200,00

LEI ORDINÁRIA Nº 5597/2023- Recebido em 14/12/2023 14:59:59 - Esta é uma cópia do original assinado digitalmente por Aline Costa Vizotto e outro
Para validar o documento, leia o código QR ou acesse https://sapl.ibitinga.sp.leg.br/conferir_assinatura e informe o código 4E61-BCE3-AAEA-7341.

MUNICÍPIO DE IBITINGA

Rua Miguel Landim, 333 - CNPJ:45321460/0001-50

Anexo 02
Page 5

Orçamento Programa - Exercício de 2024

NATUREZA DA DESPESA POR ORGÃO E UNIDADE

Lei: 5457, Data: 14/12/2022

PODER 02 PODER EXECUTIVO
ORGÃO 03 SECRETARIA DE FINANÇAS
UNIDADE 00 SECRETARIA DE FINANÇAS

Código	Especificação	F.R.-C.A.	Elemento	Modalidade	Grupo	Categoria Econômica
3. 0. 00. 00	DESPESAS CORRENTES					4.741.000,00
3. 1. 00. 00	PESSOAL E ENCARGOS SOCIAIS				1.640.000,00	
3. 1. 90. 00	APLICAÇÕES DIRETAS			1.640.000,00		
3. 1. 90. 11	VENCIMENTOS E VANTAGENS FIXAS - PESSOAL CIVIL	0.01.00.110.000	1.250.000,00			
3. 1. 90. 13	OBRIGAÇÕES PATRONAIS	0.01.00.110.000	370.000,00			
3. 1. 90. 16	OUTRAS DESPESAS VARIÁVEIS - PESSOAL CIVIL	0.01.00.110.000	20.000,00			
3. 3. 00. 00	OUTRAS DESPESAS CORRENTES				3.101.000,00	
3. 3. 90. 00	APLICAÇÕES DIRETAS			3.101.000,00		
3. 3. 90. 30	MATERIAL DE CONSUMO	0.01.00.110.000	10.000,00			
3. 3. 90. 33	PASSAGENS E DESPESAS COM LOCOMOÇÃO	0.01.00.110.000	3.000,00			
3. 3. 90. 39	OUTROS SERVIÇOS DE TERCEIROS - PESSOA JURÍDICA	0.01.00.110.000	500.000,00			
3. 3. 90. 40	SERVIÇOS DE TECNOLOGIA DA INFORMAÇÃO E COMUNICAÇÃO - PJ	0.01.00.110.000	130.000,00			
3. 3. 90. 47	OBRIGAÇÕES TRIBUTÁRIAS E CONTRIBUTIVAS	0.01.00.110.000	2.336.000,00			
3. 3. 90. 92	DESPESAS DE EXERCÍCIOS ANTERIORES	0.01.00.110.000	2.000,00			
3. 3. 90. 93	INDENIZAÇÕES E RESTITUIÇÕES	0.01.00.110.000	120.000,00			
4. 0. 00. 00	DESPESAS DE CAPITAL					7.000,00
4. 4. 00. 00	INVESTIMENTOS				7.000,00	
4. 4. 90. 00	APLICAÇÕES DIRETAS			7.000,00		
4. 4. 90. 52	EQUIPAMENTOS E MATERIAL PERMANENTE	0.01.00.110.000	7.000,00			
T O T A L						4.748.000,00

LEI ORDINÁRIA Nº 5597/2023- Recebido em 14/12/2023 14:59:59 - Esta é uma cópia do original assinado digitalmente por Aline Costa Vizotto e outro
Para validar o documento, leia o código QR ou acesse https://sapl.ibitinga.sp.leg.br/conferir_assinatura e informe o código 4E61-BCE3-AAEA-7341.

MUNICÍPIO DE IBITINGA

Rua Miguel Landim, 333 - CNPJ:45321460/0001-50

Anexo 02
Page 6

Orçamento Programa - Exercício de 2024

NATUREZA DA DESPESA POR ORGÃO E UNIDADE

Lei: 5457, Data: 14/12/2022

PODER 02 PODER EXECUTIVO
ORGÃO 04 SECRETARIA DE ASSUNTOS JURIDICOS
UNIDADE 00 SECRETARIA DE ASSUNTOS JURIDICOS

Código	Especificação	F.R.-C.A.	Elemento	Modalidade	Grupo	Categoria Econômica
3. 0. 00. 00	DESPESAS CORRENTES					8.220.000,00
3. 1. 00. 00	PESSOAL E ENCARGOS SOCIAIS				7.810.000,00	
3. 1. 90. 00	APLICAÇÕES DIRETAS			7.810.000,00		
3. 1. 90. 11	VENCIMENTOS E VANTAGENS FIXAS - PESSOAL CIVIL	0.01.00.110.000	1.200.000,00			
3. 1. 90. 13	OBRIGAÇÕES PATRONAIS	0.01.00.110.000	350.000,00			
3. 1. 90. 16	OUTRAS DESPESAS VARIÁVEIS - PESSOAL CIVIL	0.01.00.110.000	10.000,00			
3. 1. 90. 91	SENTENÇAS JUDICIAIS	0.01.00.110.000	6.250.000,00			
3. 3. 00. 00	OUTRAS DESPESAS CORRENTES				410.000,00	
3. 3. 90. 00	APLICAÇÕES DIRETAS			410.000,00		
3. 3. 90. 30	MATERIAL DE CONSUMO	0.01.00.110.000	10.000,00			
3. 3. 90. 36	OUTROS SERVIÇOS DE TERCEIROS - PESSOA FÍSICA	0.01.00.110.000	350.000,00			
3. 3. 90. 39	OUTROS SERVIÇOS DE TERCEIROS - PESSOA JURÍDICA	0.01.00.110.000	50.000,00			
4. 0. 00. 00	DESPESAS DE CAPITAL					10.000,00
4. 4. 00. 00	INVESTIMENTOS				10.000,00	
4. 4. 90. 00	APLICAÇÕES DIRETAS			10.000,00		
4. 4. 90. 52	EQUIPAMENTOS E MATERIAL PERMANENTE	0.01.00.110.000	10.000,00			
T O T A L						8.230.000,00

LEI ORDINÁRIA Nº 5597/2023- Recebido em 14/12/2023 14:59:59 - Esta é uma cópia do original assinado digitalmente por Aline Costa Vizotto e outro
Para validar o documento, leia o código QR ou acesse https://sapl.ibitinga.sp.leg.br/conferir_assinatura e informe o código 4E61-BCE3-AAEA-7341.

MUNICÍPIO DE IBITINGA

Rua Miguel Landim, 333 - CNPJ:45321460/0001-50

Orçamento Programa - Exercício de 2024

NATUREZA DA DESPESA POR ORGÃO E UNIDADE

Lei: 5457, Data: 14/12/2022

PODER 02 PODER EXECUTIVO
ORGÃO 05 SECRETARIA DE ADMINISTRAÇÃO
UNIDADE 00 SECRETARIA DE ADMINISTRAÇÃO

Código	Especificação	F.R.-C.A.	Elemento	Modalidade	Grupo	Categoria Econômica
3.0.00.00	DESPESAS CORRENTES					4.518.000,00
3.1.00.00	PESSOAL E ENCARGOS SOCIAIS				2.995.000,00	
3.1.90.00	APLICAÇÕES DIRETAS			2.995.000,00		
3.1.90.11	VENCIMENTOS E VANTAGENS FIXAS - PESSOAL CIVIL	0.01.00.110.000	2.200.000,00			
3.1.90.13	OBRIGAÇÕES PATRONAIS	0.01.00.110.000	725.000,00			
3.1.90.16	OUTRAS DESPESAS VARIÁVEIS - PESSOAL CIVIL	0.01.00.110.000	70.000,00			
3.3.00.00	OUTRAS DESPESAS CORRENTES				1.523.000,00	
3.3.90.00	APLICAÇÕES DIRETAS			1.473.000,00		
3.3.90.30	MATERIAL DE CONSUMO	0.01.00.110.000	318.000,00			
3.3.90.33	PASSAGENS E DESPESAS COM LOCOMOÇÃO	0.01.00.110.000	15.000,00			
3.3.90.36	OUTROS SERVIÇOS DE TERCEIROS - PESSOA FÍSICA	0.01.00.110.000	180.000,00			
3.3.90.39	OUTROS SERVIÇOS DE TERCEIROS - PESSOA JURÍDICA	0.01.00.110.000	860.000,00			
3.3.90.40	SERVIÇOS DE TECNOLOGIA DA INFORMAÇÃO E COMUNICAÇÃO - PJ	0.01.00.110.000	100.000,00			
3.3.91.00	APLICAÇÕES DIRETAS- INTRA-ORÇAMENTÁRIAS			50.000,00		
3.3.91.39	OUTROS SERVIÇOS DE TERCEIROS - PESSOA JURÍDICA	0.01.00.110.000	50.000,00			
4.0.00.00	DESPESAS DE CAPITAL					50.000,00
4.4.00.00	INVESTIMENTOS				50.000,00	
4.4.90.00	APLICAÇÕES DIRETAS			50.000,00		
4.4.90.52	EQUIPAMENTOS E MATERIAL PERMANENTE	0.01.00.110.000	50.000,00			
TOTAL						4.568.000,00

LEI ORDINÁRIA Nº 5597/2023- Recebido em 14/12/2023 14:59:59 - Esta é uma cópia do original assinado digitalmente por Aline Costa Vizotto e outro
Para validar o documento, leia o código QR ou acesse https://sapl.ibitinga.sp.leg.br/conferir_assinatura e informe o código 4E61-BCE3-AAEA-7341.

MUNICÍPIO DE IBITINGA

Rua Miguel Landim, 333 - CNPJ:45321460/0001-50

Orçamento Programa - Exercício de 2024

NATUREZA DA DESPESA POR ORGÃO E UNIDADE

Lei: 5457, Data: 14/12/2022

PODER 02 PODER EXECUTIVO
ORGÃO 06 SECRETARIA DE SERVIÇOS PUBLICOS
UNIDADE 00 SECRETARIA DE SERVIÇOS PUBLICOS

Código	Especificação	F.R.-C.A.	Elemento	Modalidade	Grupo	Categoria Econômica
3.0.00.00	DESPESAS CORRENTES					1.000.000,00
3.0.00.00	DESPESAS CORRENTES					17.322.923,00
3.1.00.00	PESSOAL E ENCARGOS SOCIAIS				8.327.923,00	
3.1.90.00	APLICAÇÕES DIRETAS			8.327.923,00		
3.1.90.11	VENCIMENTOS E VANTAGENS FIXAS - PESSOAL CIVIL	0.01.00.110.000	5.750.000,00			
3.1.90.13	OBRIGAÇÕES PATRONAIS	0.01.00.110.000	1.577.923,00			
3.1.90.16	OUTRAS DESPESAS VARIÁVEIS - PESSOAL CIVIL	0.01.00.110.000	1.000.000,00			
3.3.00.00	OUTRAS DESPESAS CORRENTES				9.995.000,00	
3.3.90.00	APLICAÇÕES DIRETAS			9.975.000,00		
3.3.90.30	MATERIAL DE CONSUMO	0.01.00.110.000	1.225.000,00			
3.3.90.30	MATERIAL DE CONSUMO	0.01.00.110.000	300.000,00			
3.3.90.36	OUTROS SERVIÇOS DE TERCEIROS - PESSOA FÍSICA	0.01.00.110.000	10.000,00			
3.3.90.39	OUTROS SERVIÇOS DE TERCEIROS - PESSOA JURÍDICA	0.01.00.110.000	7.725.000,00			
3.3.90.39	OUTROS SERVIÇOS DE TERCEIROS - PESSOA JURÍDICA	0.01.00.110.000	700.000,00			
3.3.90.40	SERVIÇOS DE TECNOLOGIA DA INFORMAÇÃO E COMUNICAÇÃO - PJ	0.01.00.110.000	5.000,00			
3.3.90.93	INDENIZAÇÕES E RESTITUIÇÕES	0.01.00.110.000	10.000,00			
3.3.91.00	APLICAÇÕES DIRETAS- INTRA-ORÇAMENTÁRIAS			20.000,00		
3.3.91.39	OUTROS SERVIÇOS DE TERCEIROS - PESSOA JURÍDICA	0.01.00.110.000	20.000,00			
4.0.00.00	DESPESAS DE CAPITAL					1.500.000,00
4.0.00.00	DESPESAS DE CAPITAL					2.825.000,00
4.0.00.00	DESPESAS DE CAPITAL					400.000,00
4.4.00.00	INVESTIMENTOS				4.725.000,00	
4.4.90.00	APLICAÇÕES DIRETAS			4.725.000,00		
4.4.90.51	OBRAS E INSTALAÇÕES	0.01.00.110.000	1.200.000,00			
4.4.90.51	OBRAS E INSTALAÇÕES	0.01.00.130.000	400.000,00			
4.4.90.51	OBRAS E INSTALAÇÕES	0.01.00.110.000	15.000,00			
4.4.90.52	EQUIPAMENTOS E MATERIAL PERMANENTE	0.01.00.110.000	300.000,00			
4.4.90.52	EQUIPAMENTOS E MATERIAL PERMANENTE	0.01.00.110.000	310.000,00			
4.4.90.61	AQUISIÇÃO DE IMÓVEIS	0.01.00.110.000	2.500.000,00			
TOTAL						23.047.923,00

LEI ORDINÁRIA Nº 5597/2023- Recebido em 14/12/2023 14:59:59 - Esta é uma cópia do original assinado digitalmente por Aline Costa Vizotto e outro
Para validar o documento, leia o código QR ou acesse https://sapl.ibitinga.sp.leg.br/conferir_assinatura e informe o código 4E61-BCE3-AAEA-7341.

MUNICÍPIO DE IBITINGA

Rua Miguel Landim, 333 - CNPJ:45321460/0001-50

Orçamento Programa - Exercício de 2024

NATUREZA DA DESPESA POR ORGÃO E UNIDADE

Lei: 5457, Data: 14/12/2022

PODER 02 PODER EXECUTIVO
ORGÃO 08 SECRETARIA DE EDUCAÇÃO
UNIDADE 00 SERVIÇOS GERAIS DE ENSINO

Código	Especificação	F.R.-C.A.	Elemento	Modalidade	Grupo	Categoria Econômica
3.0.00.00	DESPESAS CORRENTES					25.108,60
3.0.00.00	DESPESAS CORRENTES					4.453.800,00
3.3.00.00	OUTRAS DESPESAS CORRENTES				4.478.908,60	
3.3.50.00	TRANSFERÊNCIAS A INSTITUIÇÕES PRIVADAS SEM FINS LUCRATIVOS			1.143.908,60		
3.3.50.39	OUTROS SERVIÇOS DE TERCEIROS - PESSOA JURÍDICA	0.01.00.240.000	1.118.800,00			
3.3.50.39	OUTROS SERVIÇOS DE TERCEIROS - PESSOA JURÍDICA	0.08.00.240.000	25.108,60			
3.3.90.00	APLICAÇÕES DIRETAS			3.335.000,00		
3.3.90.30	MATERIAL DE CONSUMO	0.01.00.220.000	25.000,00			
3.3.90.30	MATERIAL DE CONSUMO	0.01.00.212.000	10.000,00			
3.3.90.39	OUTROS SERVIÇOS DE TERCEIROS - PESSOA JURÍDICA	0.01.00.110.000	3.300.000,00			
4.0.00.00	DESPESAS DE CAPITAL					33.315,00
4.4.00.00	INVESTIMENTOS				33.315,00	
4.4.50.00	TRANSFERÊNCIAS A INSTITUIÇÕES PRIVADAS SEM FINS LUCRATIVOS			33.315,00		
4.4.50.42	AUXÍLIOS	0.08.00.240.000	33.315,00			
TOTAL						4.512.223,60

LEI ORDINÁRIA Nº 5597/2023- Recebido em 14/12/2023 14:59:59 - Esta é uma cópia do original assinado digitalmente por Aline Costa Vizotto e outro
Para validar o documento, leia o código QR ou acesse https://sapl.ibitinga.sp.leg.br/conferir_assinatura e informe o código 4E61-BCE3-AAEA-7341.

MUNICÍPIO DE IBITINGA

Rua Miguel Landim, 333 - CNPJ:45321460/0001-50

Anexo 02
Page 10

Orçamento Programa - Exercício de 2024

NATUREZA DA DESPESA POR ORGÃO E UNIDADE

Lei: 5457, Data: 14/12/2022

PODER 02 PODER EXECUTIVO
ORGÃO 08 SECRETARIA DE EDUCAÇÃO
UNIDADE 01 SETOR DE ENSINO FUNDAMENTAL

Código	Especificação	F.R.-C.A.	Elemento	Modalidade	Grupo	Categoria Econômica
3.0.00.00	DESPESAS CORRENTES					7.612.104,00
3.0.00.00	DESPESAS CORRENTES					1.721.521,00
3.0.00.00	DESPESAS CORRENTES					11.498.000,00
3.1.00.00	PESSOAL E ENCARGOS SOCIAIS				2.460.000,00	
3.1.90.00	APLICAÇÕES DIRETAS			2.460.000,00		
3.1.90.11	VENCIMENTOS E VANTAGENS FIXAS - PESSOAL CIVIL	0.01.00.220.000	1.800.000,00			
3.1.90.13	OBRIGAÇÕES PATRONAIS	0.01.00.220.000	580.000,00			
3.1.90.16	OUTRAS DESPESAS VARIÁVEIS - PESSOAL CIVIL	0.01.00.220.000	80.000,00			
3.3.00.00	OUTRAS DESPESAS CORRENTES				18.371.625,00	
3.3.90.00	APLICAÇÕES DIRETAS			18.121.625,00		
3.3.90.30	MATERIAL DE CONSUMO	0.01.00.220.000	310.000,00			
3.3.90.30	MATERIAL DE CONSUMO	0.05.00.220.011	800.000,00			
3.3.90.33	PASSAGENS E DESPESAS COM LOCOMOÇÃO	0.01.00.220.000	25.000,00			
3.3.90.36	OUTROS SERVIÇOS DE TERCEIROS - PESSOA FÍSICA	0.01.00.220.000	10.000,00			
3.3.90.39	OUTROS SERVIÇOS DE TERCEIROS - PESSOA JURÍDICA	0.01.00.213.000	593.000,00			
3.3.90.39	OUTROS SERVIÇOS DE TERCEIROS - PESSOA JURÍDICA	0.01.00.212.000	1.700.000,00			
3.3.90.39	OUTROS SERVIÇOS DE TERCEIROS - PESSOA JURÍDICA	0.01.00.220.000	5.670.000,00			
3.3.90.39	OUTROS SERVIÇOS DE TERCEIROS - PESSOA JURÍDICA	0.02.00.220.010	6.162.104,00			
3.3.90.39	OUTROS SERVIÇOS DE TERCEIROS - PESSOA JURÍDICA	0.05.00.220.011	801.521,00			
3.3.90.39	OUTROS SERVIÇOS DE TERCEIROS - PESSOA JURÍDICA	0.05.00.220.005	100.000,00			
3.3.90.40	SERVIÇOS DE TECNOLOGIA DA INFORMAÇÃO E COMUNICAÇÃO - PJ	0.01.00.220.000	80.000,00			
3.3.90.40	SERVIÇOS DE TECNOLOGIA DA INFORMAÇÃO E COMUNICAÇÃO - PJ	0.05.00.220.011	20.000,00			
3.3.90.93	INDENIZAÇÕES E RESTITUIÇÕES	0.01.00.220.000	400.000,00			
3.3.90.93	INDENIZAÇÕES E RESTITUIÇÕES	0.02.00.220.010	1.450.000,00			
3.3.91.00	APLICAÇÕES DIRETAS- INTRA-ORÇAMENTÁRIAS			250.000,00		
3.3.91.39	OUTROS SERVIÇOS DE TERCEIROS - PESSOA JURÍDICA	0.01.00.220.000	250.000,00			
4.0.00.00	DESPESAS DE CAPITAL					44.500,00
4.0.00.00	DESPESAS DE CAPITAL					500.000,00
4.0.00.00	DESPESAS DE CAPITAL					100.000,00
4.4.00.00	INVESTIMENTOS				644.500,00	
4.4.90.00	APLICAÇÕES DIRETAS			644.500,00		
4.4.90.51	OBRAS E INSTALAÇÕES	0.01.00.220.000	50.000,00			
4.4.90.51	OBRAS E INSTALAÇÕES	0.05.00.220.011	400.000,00			
4.4.90.52	EQUIPAMENTOS E MATERIAL PERMANENTE	0.01.00.220.000	50.000,00			
4.4.90.52	EQUIPAMENTOS E MATERIAL PERMANENTE	0.05.00.220.011	100.000,00			
4.4.90.52	EQUIPAMENTOS E MATERIAL PERMANENTE	0.08.00.220.000	44.500,00			
TOTAL						21.476.125,00

LEI ORDINÁRIA Nº 5597/2023- Recebido em 14/12/2023 14:59:59 - Esta é uma cópia do original assinado digitalmente por Aline Costa Vizotto e outro
Para validar o documento, leia o código QR ou acesse https://sapl.ibitinga.sp.leg.br/conferir_assinatura e informe o código 4E61-BCE3-AAEA-7341.

MUNICÍPIO DE IBITINGA

Rua Miguel Landim, 333 - CNPJ:45321460/0001-50

Anexo 02
Page 11

Orçamento Programa - Exercício de 2024

NATUREZA DA DESPESA POR ORGÃO E UNIDADE

Lei: 5457, Data: 14/12/2022

PODER 02 PODER EXECUTIVO
ORGÃO 08 SECRETARIA DE EDUCAÇÃO
UNIDADE 03 SETOR EDUCAÇÃO INFANTIL

Código	Especificação	F.R.-C.A.	Elemento	Modalidade	Grupo	Categoria Econômica
3. 0. 00. 00	DESPESAS CORRENTES					1.440.000,00
3. 0. 00. 00	DESPESAS CORRENTES					10.510.000,00
3. 1. 00. 00	PESSOAL E ENCARGOS SOCIAIS				4.480.000,00	
3. 1. 90. 00	APLICAÇÕES DIRETAS			4.480.000,00		
3. 1. 90. 11	VENCIMENTOS E VANTAGENS FIXAS - PESSOAL CIVIL	0.01.00.213.000	1.000.000,00			
3. 1. 90. 11	VENCIMENTOS E VANTAGENS FIXAS - PESSOAL CIVIL	0.01.00.212.000	2.200.000,00			
3. 1. 90. 13	OBRIGAÇÕES PATRONAIS	0.01.00.212.000	710.000,00			
3. 1. 90. 13	OBRIGAÇÕES PATRONAIS	0.01.00.213.000	320.000,00			
3. 1. 90. 16	OUTRAS DESPESAS VARIÁVEIS - PESSOAL CIVIL	0.01.00.212.000	175.000,00			
3. 1. 90. 16	OUTRAS DESPESAS VARIÁVEIS - PESSOAL CIVIL	0.01.00.213.000	75.000,00			
3. 3. 00. 00	OUTRAS DESPESAS CORRENTES				7.470.000,00	
3. 3. 90. 00	APLICAÇÕES DIRETAS			7.130.000,00		
3. 3. 90. 30	MATERIAL DE CONSUMO	0.01.00.213.000	10.000,00			
3. 3. 90. 30	MATERIAL DE CONSUMO	0.01.00.212.000	400.000,00			
3. 3. 90. 30	MATERIAL DE CONSUMO	0.05.00.212.011	600.000,00			
3. 3. 90. 30	MATERIAL DE CONSUMO	0.05.00.213.011	130.000,00			
3. 3. 90. 39	OUTROS SERVIÇOS DE TERCEIROS - PESSOA JURÍDICA	0.01.00.213.000	1.600.000,00			
3. 3. 90. 39	OUTROS SERVIÇOS DE TERCEIROS - PESSOA JURÍDICA	0.01.00.212.000	3.560.000,00			
3. 3. 90. 39	OUTROS SERVIÇOS DE TERCEIROS - PESSOA JURÍDICA	0.05.00.213.011	10.000,00			
3. 3. 90. 39	OUTROS SERVIÇOS DE TERCEIROS - PESSOA JURÍDICA	0.05.00.212.011	700.000,00			
3. 3. 90. 40	SERVIÇOS DE TECNOLOGIA DA INFORMAÇÃO E COMUNICAÇÃO - PJ	0.01.00.213.000	40.000,00			
3. 3. 90. 40	SERVIÇOS DE TECNOLOGIA DA INFORMAÇÃO E COMUNICAÇÃO - PJ	0.01.00.212.000	80.000,00			
3. 3. 91. 00	APLICAÇÕES DIRETAS- INTRA-ORÇAMENTÁRIAS			340.000,00		
3. 3. 91. 39	OUTROS SERVIÇOS DE TERCEIROS - PESSOA JURÍDICA	0.01.00.212.000	200.000,00			
3. 3. 91. 39	OUTROS SERVIÇOS DE TERCEIROS - PESSOA JURÍDICA	0.01.00.213.000	140.000,00			
4. 0. 00. 00	DESPESAS DE CAPITAL					688.851,00
4. 0. 00. 00	DESPESAS DE CAPITAL					45.500,00
4. 0. 00. 00	DESPESAS DE CAPITAL					310.000,00
4. 4. 00. 00	INVESTIMENTOS				1.044.351,00	
4. 4. 90. 00	APLICAÇÕES DIRETAS			1.044.351,00		
4. 4. 90. 51	OBRAS E INSTALAÇÕES	0.01.00.212.000	388.851,00			
4. 4. 90. 52	EQUIPAMENTOS E MATERIAL PERMANENTE	0.01.00.212.000	300.000,00			
4. 4. 90. 52	EQUIPAMENTOS E MATERIAL PERMANENTE	0.05.00.212.011	300.000,00			
4. 4. 90. 52	EQUIPAMENTOS E MATERIAL PERMANENTE	0.05.00.213.011	10.000,00			
4. 4. 90. 52	EQUIPAMENTOS E MATERIAL PERMANENTE	0.08.00.213.000	17.500,00			
4. 4. 90. 52	EQUIPAMENTOS E MATERIAL PERMANENTE	0.08.00.212.000	28.000,00			
T O T A L						12.994.351,00

LEI ORDINÁRIA Nº 5597/2023- Recebido em 14/12/2023 14:59:59 - Esta é uma cópia do original assinado digitalmente por Aline Costa Vizotto e outro
Para validar o documento, leia o código QR ou acesse https://sapl.ibitinga.sp.leg.br/conferir_assinatura e informe o código 4E61-BCE3-AAEA-7341.

MUNICÍPIO DE IBITINGA

Rua Miguel Landim, 333 - CNPJ:45321460/0001-50

Anexo 02
Page 12

Orçamento Programa - Exercício de 2024

NATUREZA DA DESPESA POR ORGÃO E UNIDADE

Lei: 5457, Data: 14/12/2022

PODER 02 PODER EXECUTIVO
ORGÃO 08 SECRETARIA DE EDUCAÇÃO
UNIDADE 07 MERENDA ESCOLAR

Código	Especificação	F.R.-C.A.	Elemento	Modalidade	Grupo	Categoria Econômica
3.0.00.00	DESPESAS CORRENTES					650.000,00
3.0.00.00	DESPESAS CORRENTES					4.032.314,00
3.0.00.00	DESPESAS CORRENTES					150.000,00
3.0.00.00	DESPESAS CORRENTES					73.000,00
3.0.00.00	DESPESAS CORRENTES					205.000,00
3.3.00.00	OUTRAS DESPESAS CORRENTES				5.110.314,00	
3.3.90.00	APLICAÇÕES DIRETAS			5.110.314,00		
3.3.90.30	MATERIAL DE CONSUMO	0.01.00.220.000	200.000,00			
3.3.90.30	MATERIAL DE CONSUMO	0.02.00.220.008	2.150.179,00			
3.3.90.30	MATERIAL DE CONSUMO	0.05.00.213.013	150.000,00			
3.3.90.30	MATERIAL DE CONSUMO	0.05.00.220.011	500.000,00			
3.3.90.30	MATERIAL DE CONSUMO	0.05.00.220.006	1.582.135,00			
3.3.90.30	MATERIAL DE CONSUMO	0.05.00.212.013	150.000,00			
3.3.90.30	MATERIAL DE CONSUMO	0.08.00.220.000	73.000,00			
3.3.90.36	OUTROS SERVIÇOS DE TERCEIROS - PESSOA FÍSICA	0.01.00.220.000	5.000,00			
3.3.90.39	OUTROS SERVIÇOS DE TERCEIROS - PESSOA JURÍDICA	0.05.00.220.011	150.000,00			
3.3.90.93	INDENIZAÇÕES E RESTITUIÇÕES	0.02.00.220.008	150.000,00			
4.0.00.00	DESPESAS DE CAPITAL					300.000,00
4.4.00.00	INVESTIMENTOS				300.000,00	
4.4.90.00	APLICAÇÕES DIRETAS			300.000,00		
4.4.90.51	OBRAS E INSTALAÇÕES	0.05.00.220.011	100.000,00			
4.4.90.52	EQUIPAMENTOS E MATERIAL PERMANENTE	0.05.00.220.011	200.000,00			
TOTAL						5.410.314,00

LEI ORDINÁRIA Nº 5597/2023- Recebido em 14/12/2023 14:59:59 - Esta é uma cópia do original assinado digitalmente por Aline Costa Vizotto e outro
Para validar o documento, leia o código QR ou acesse https://sapl.ibitinga.sp.leg.br/conferir_assinatura e informe o código 4E61-BCE3-AAEA-7341.

MUNICÍPIO DE IBITINGA

Rua Miguel Landim, 333 - CNPJ:45321460/0001-50

Anexo 02
Page 13

Orçamento Programa - Exercício de 2024

NATUREZA DA DESPESA POR ORGÃO E UNIDADE

Lei: 5457, Data: 14/12/2022

PODER 02 PODER EXECUTIVO
ORGÃO 08 SECRETARIA DE EDUCAÇÃO
UNIDADE 08 FUNDEB 70%

Código	Especificação	F.R.-C.A.	Elemento	Modalidade	Grupo	Categoria Econômica
3. 0. 00. 00	DESPESAS CORRENTES					32.062.500,00
3. 1. 00. 00	PESSOAL E ENCARGOS SOCIAIS				32.062.500,00	
3. 1. 90. 00	APLICAÇÕES DIRETAS			32.062.500,00		
3. 1. 90. 11	VENCIMENTOS E VANTAGENS FIXAS - PESSOAL CIVIL	0.02.00.272.000	5.400.000,00			
3. 1. 90. 11	VENCIMENTOS E VANTAGENS FIXAS - PESSOAL CIVIL	0.02.00.271.000	9.000.000,00			
3. 1. 90. 11	VENCIMENTOS E VANTAGENS FIXAS - PESSOAL CIVIL	0.02.00.261.000	8.100.000,00			
3. 1. 90. 13	OBRIGAÇÕES PATRONAIS	0.02.00.261.000	2.835.000,00			
3. 1. 90. 13	OBRIGAÇÕES PATRONAIS	0.02.00.271.000	3.150.000,00			
3. 1. 90. 13	OBRIGAÇÕES PATRONAIS	0.02.00.272.000	1.890.000,00			
3. 1. 90. 16	OUTRAS DESPESAS VARIÁVEIS - PESSOAL CIVIL	0.02.00.261.000	607.500,00			
3. 1. 90. 16	OUTRAS DESPESAS VARIÁVEIS - PESSOAL CIVIL	0.02.00.271.000	675.000,00			
3. 1. 90. 16	OUTRAS DESPESAS VARIÁVEIS - PESSOAL CIVIL	0.02.00.272.000	405.000,00			
T O T A L						32.062.500,00

LEI ORDINÁRIA Nº 5597/2023- Recebido em 14/12/2023 14:59:59 - Esta é uma cópia do original assinado digitalmente por Aline Costa Vizotto e outro
Para validar o documento, leia o código QR ou acesse https://sapl.ibitinga.sp.leg.br/conferir_assinatura e informe o código 4E61-BCE3-AAEA-7341.

MUNICÍPIO DE IBITINGA

Rua Miguel Landim, 333 - CNPJ:45321460/0001-50

Anexo 02
Page 14

Orçamento Programa - Exercício de 2024

NATUREZA DA DESPESA POR ORGÃO E UNIDADE

Lei: 5457, Data: 14/12/2022

PODER 02 PODER EXECUTIVO
ORGÃO 08 SECRETARIA DE EDUCAÇÃO
UNIDADE 09 FUNDEB 30%

Código	Especificação	F.R.-C.A.	Elemento	Modalidade	Grupo	Categoria Econômica
3.0.00.00	DESPESAS CORRENTES					1.519.500,00
3.1.00.00	PESSOAL E ENCARGOS SOCIAIS				69.500,00	
3.1.90.00	APLICAÇÕES DIRETAS			69.500,00		
3.1.90.11	VENCIMENTOS E VANTAGENS FIXAS - PESSOAL CIVIL	0.02.00.262.000	20.000,00			
3.1.90.11	VENCIMENTOS E VANTAGENS FIXAS - PESSOAL CIVIL	0.02.00.273.000	20.000,00			
3.1.90.11	VENCIMENTOS E VANTAGENS FIXAS - PESSOAL CIVIL	0.02.00.274.000	10.000,00			
3.1.90.13	OBRIGAÇÕES PATRONAIS	0.02.00.262.000	5.000,00			
3.1.90.13	OBRIGAÇÕES PATRONAIS	0.02.00.273.000	5.000,00			
3.1.90.13	OBRIGAÇÕES PATRONAIS	0.02.00.274.000	2.000,00			
3.1.90.16	OUTRAS DESPESAS VARIÁVEIS - PESSOAL CIVIL	0.02.00.274.000	1.500,00			
3.1.90.16	OUTRAS DESPESAS VARIÁVEIS - PESSOAL CIVIL	0.02.00.262.000	3.000,00			
3.1.90.16	OUTRAS DESPESAS VARIÁVEIS - PESSOAL CIVIL	0.02.00.273.000	3.000,00			
3.3.00.00	OUTRAS DESPESAS CORRENTES				1.450.000,00	
3.3.90.00	APLICAÇÕES DIRETAS			1.450.000,00		
3.3.90.30	MATERIAL DE CONSUMO	0.02.00.262.000	150.000,00			
3.3.90.30	MATERIAL DE CONSUMO	0.02.00.273.000	50.000,00			
3.3.90.39	OUTROS SERVIÇOS DE TERCEIROS - PESSOA JURÍDICA	0.02.00.262.000	700.000,00			
3.3.90.39	OUTROS SERVIÇOS DE TERCEIROS - PESSOA JURÍDICA	0.02.00.274.000	150.000,00			
3.3.90.39	OUTROS SERVIÇOS DE TERCEIROS - PESSOA JURÍDICA	0.02.00.273.000	400.000,00			
4.0.00.00	DESPESAS DE CAPITAL					400.000,00
4.4.00.00	INVESTIMENTOS				400.000,00	
4.4.90.00	APLICAÇÕES DIRETAS			400.000,00		
4.4.90.52	EQUIPAMENTOS E MATERIAL PERMANENTE	0.02.00.273.000	200.000,00			
4.4.90.52	EQUIPAMENTOS E MATERIAL PERMANENTE	0.02.00.262.000	200.000,00			
TOTAL						1.919.500,00

LEI ORDINÁRIA Nº 5597/2023- Recebido em 14/12/2023 14:59:59 - Esta é uma cópia do original assinado digitalmente por Aline Costa Vizotto e outro
Para validar o documento, leia o código QR ou acesse https://sapl.ibitinga.sp.leg.br/conferir_assinatura e informe o código 4E61-BCE3-AAEA-7341.

MUNICÍPIO DE IBITINGA

Rua Miguel Landim, 333 - CNPJ:45321460/0001-50

Anexo 02
Page 15

Orçamento Programa - Exercício de 2024

NATUREZA DA DESPESA POR ORGÃO E UNIDADE

Lei: 5457, Data: 14/12/2022

PODER 02 PODER EXECUTIVO
ORGÃO 09 SECRETARIA DE DESENVOLVIMENTO SOCIAL
UNIDADE 00 SECRETARIA DE DESENVOLVIMENTO SOCIAL

Código	Especificação	F.R.-C.A.	Elemento	Modalidade	Grupo	Categoria Econômica
3.0.00.00	DESPESAS CORRENTES					4.435.000,00
3.0.00.00	DESPESAS CORRENTES					403.630,00
3.0.00.00	DESPESAS CORRENTES					131.000,00
3.0.00.00	DESPESAS CORRENTES					135.000,00
3.0.00.00	DESPESAS CORRENTES					1.500.000,00
3.1.00.00	PESSOAL E ENCARGOS SOCIAIS				4.150.000,00	
3.1.90.00	APLICAÇÕES DIRETAS			4.150.000,00		
3.1.90.11	VENCIMENTOS E VANTAGENS FIXAS - PESSOAL CIVIL	0.01.00.510.000	3.000.000,00			
3.1.90.13	OBRIGAÇÕES PATRONAIS	0.01.00.510.000	900.000,00			
3.1.90.16	OUTRAS DESPESAS VARIÁVEIS - PESSOAL CIVIL	0.01.00.510.000	250.000,00			
3.3.00.00	OUTRAS DESPESAS CORRENTES				2.454.630,00	
3.3.50.00	TRANSFERÊNCIAS A INSTITUIÇÕES PRIVADAS SEM FINS LUCRATIVOS			2.169.630,00		
3.3.50.39	OUTROS SERVIÇOS DE TERCEIROS - PESSOA JURÍDICA	0.01.00.510.000	1.500.000,00			
3.3.50.39	OUTROS SERVIÇOS DE TERCEIROS - PESSOA JURÍDICA	0.08.00.510.000	403.630,00			
3.3.50.43	SUBVENÇÕES SOCIAIS	0.02.00.500.014	135.000,00			
3.3.50.43	SUBVENÇÕES SOCIAIS	0.05.00.500.010	30.000,00			
3.3.50.43	SUBVENÇÕES SOCIAIS	0.05.00.500.022	101.000,00			
3.3.90.00	APLICAÇÕES DIRETAS			255.000,00		
3.3.90.30	MATERIAL DE CONSUMO	0.01.00.510.000	130.000,00			
3.3.90.33	PASSAGENS E DESPESAS COM LOCOMOÇÃO	0.01.00.510.000	35.000,00			
3.3.90.39	OUTROS SERVIÇOS DE TERCEIROS - PESSOA JURÍDICA	0.01.00.510.000	80.000,00			
3.3.90.40	SERVIÇOS DE TECNOLOGIA DA INFORMAÇÃO E COMUNICAÇÃO - PJ	0.01.00.510.000	10.000,00			
3.3.91.00	APLICAÇÕES DIRETAS- INTRA-ORÇAMENTÁRIAS			30.000,00		
3.3.91.39	OUTROS SERVIÇOS DE TERCEIROS - PESSOA JURÍDICA	0.01.00.510.000	30.000,00			
4.0.00.00	DESPESAS DE CAPITAL					201.360,70
4.0.00.00	DESPESAS DE CAPITAL					465.000,00
4.0.00.00	DESPESAS DE CAPITAL					89.000,00
4.4.00.00	INVESTIMENTOS				755.360,70	
4.4.50.00	TRANSFERÊNCIAS A INSTITUIÇÕES PRIVADAS SEM FINS LUCRATIVOS			201.360,70		
4.4.50.42	AUXÍLIOS	0.08.00.510.000	201.360,70			
4.4.90.00	APLICAÇÕES DIRETAS			554.000,00		
4.4.90.51	OBRAS E INSTALAÇÕES	0.01.00.500.057	74.000,00			
4.4.90.51	OBRAS E INSTALAÇÕES	0.02.00.500.057	465.000,00			
4.4.90.52	EQUIPAMENTOS E MATERIAL PERMANENTE	0.01.00.510.000	15.000,00			
TOTAL						7.359.990,70

LEI ORDINÁRIA Nº 5597/2023- Recebido em 14/12/2023 14:59:59 - Esta é uma cópia do original assinado digitalmente por Aline Costa Vizotto e outro
Para validar o documento, leia o código QR ou acesse https://sapl.ibitinga.sp.leg.br/conferir_assinatura e informe o código 4E61-BCE3-AAEA-7341.

MUNICÍPIO DE IBITINGA

Rua Miguel Landim, 333 - CNPJ:45321460/0001-50

Orçamento Programa - Exercício de 2024

NATUREZA DA DESPESA POR ORGÃO E UNIDADE

Lei: 5457, Data: 14/12/2022

PODER 02 PODER EXECUTIVO
ORGÃO 09 SECRETARIA DE DESENVOLVIMENTO SOCIAL
UNIDADE 02 FUNDO DE ASSISTENCIA SOCIAL

Código	Especificação	F.R.-C.A.	Elemento	Modalidade	Grupo	Categoria Econômica
3.0.00.00	DESPESAS CORRENTES					167.000,00
3.0.00.00	DESPESAS CORRENTES					3.511.000,00
3.0.00.00	DESPESAS CORRENTES					100.000,00
3.0.00.00	DESPESAS CORRENTES					635.600,00
3.3.00.00	OUTRAS DESPESAS CORRENTES				4.413.600,00	
3.3.90.00	APLICAÇÕES DIRETAS			4.413.600,00		
3.3.90.30	MATERIAL DE CONSUMO	0.01.00.510.000	80.000,00			
3.3.90.30	MATERIAL DE CONSUMO	0.01.00.510.000	50.000,00			
3.3.90.30	MATERIAL DE CONSUMO	0.02.00.500.014	50.000,00			
3.3.90.30	MATERIAL DE CONSUMO	0.02.00.500.014	80.000,00			
3.3.90.30	MATERIAL DE CONSUMO	0.02.00.500.054	20.000,00			
3.3.90.30	MATERIAL DE CONSUMO	0.05.00.500.017	90.000,00			
3.3.90.30	MATERIAL DE CONSUMO	0.05.00.500.021	23.600,00			
3.3.90.30	MATERIAL DE CONSUMO	0.05.00.500.014	40.000,00			
3.3.90.30	MATERIAL DE CONSUMO	0.05.00.500.024	30.000,00			
3.3.90.30	MATERIAL DE CONSUMO	0.05.00.500.009	30.000,00			
3.3.90.30	MATERIAL DE CONSUMO	0.05.00.500.012	60.000,00			
3.3.90.30	MATERIAL DE CONSUMO	0.05.00.500.010	100.000,00			
3.3.90.30	MATERIAL DE CONSUMO	0.05.00.500.008	5.000,00			
3.3.90.32	MATERIAL, BEM OU SERVIÇO PARA DISTRIBUIÇÃO GRATUITA	0.01.00.510.000	2.860.000,00			
3.3.90.33	PASSAGENS E DESPESAS COM LOCOMOÇÃO	0.01.00.510.000	10.000,00			
3.3.90.33	PASSAGENS E DESPESAS COM LOCOMOÇÃO	0.05.00.500.012	5.000,00			
3.3.90.36	OUTROS SERVIÇOS DE TERCEIROS - PESSOA FÍSICA	0.01.00.510.000	30.000,00			
3.3.90.36	OUTROS SERVIÇOS DE TERCEIROS - PESSOA FÍSICA	0.02.00.500.014	5.000,00			
3.3.90.36	OUTROS SERVIÇOS DE TERCEIROS - PESSOA FÍSICA	0.02.00.500.014	1.000,00			
3.3.90.36	OUTROS SERVIÇOS DE TERCEIROS - PESSOA FÍSICA	0.02.00.510.000	5.000,00			
3.3.90.36	OUTROS SERVIÇOS DE TERCEIROS - PESSOA FÍSICA	0.05.00.500.017	5.000,00			
3.3.90.36	OUTROS SERVIÇOS DE TERCEIROS - PESSOA FÍSICA	0.05.00.500.024	10.000,00			
3.3.90.36	OUTROS SERVIÇOS DE TERCEIROS - PESSOA FÍSICA	0.05.00.500.010	5.000,00			
3.3.90.39	OUTROS SERVIÇOS DE TERCEIROS - PESSOA JURÍDICA	0.01.00.510.000	10.000,00			
3.3.90.39	OUTROS SERVIÇOS DE TERCEIROS - PESSOA JURÍDICA	0.01.00.510.000	320.000,00			
3.3.90.39	OUTROS SERVIÇOS DE TERCEIROS - PESSOA JURÍDICA	0.02.00.500.014	35.000,00			
3.3.90.39	OUTROS SERVIÇOS DE TERCEIROS - PESSOA JURÍDICA	0.02.00.500.054	20.000,00			
3.3.90.39	OUTROS SERVIÇOS DE TERCEIROS - PESSOA JURÍDICA	0.02.00.500.014	20.000,00			
3.3.90.39	OUTROS SERVIÇOS DE TERCEIROS - PESSOA JURÍDICA	0.05.00.500.014	50.000,00			
3.3.90.39	OUTROS SERVIÇOS DE TERCEIROS - PESSOA JURÍDICA	0.05.00.500.024	20.000,00			
3.3.90.39	OUTROS SERVIÇOS DE TERCEIROS - PESSOA JURÍDICA	0.05.00.500.021	20.000,00			
3.3.90.39	OUTROS SERVIÇOS DE TERCEIROS - PESSOA JURÍDICA	0.05.00.500.017	60.000,00			
3.3.90.39	OUTROS SERVIÇOS DE TERCEIROS - PESSOA JURÍDICA	0.05.00.500.012	30.000,00			
3.3.90.39	OUTROS SERVIÇOS DE TERCEIROS - PESSOA JURÍDICA	0.05.00.500.010	50.000,00			
3.3.90.39	OUTROS SERVIÇOS DE TERCEIROS - PESSOA JURÍDICA	0.05.00.500.009	80.000,00			
3.3.90.39	OUTROS SERVIÇOS DE TERCEIROS - PESSOA JURÍDICA	0.05.00.500.008	5.000,00			
3.3.90.40	SERVIÇOS DE TECNOLOGIA DA INFORMAÇÃO E COMUNICAÇÃO - PJ	0.01.00.510.000	1.000,00			
3.3.90.40	SERVIÇOS DE TECNOLOGIA DA INFORMAÇÃO E COMUNICAÇÃO - PJ	0.02.00.500.014	1.000,00			
3.3.90.40	SERVIÇOS DE TECNOLOGIA DA INFORMAÇÃO E COMUNICAÇÃO - PJ	0.05.00.500.012	1.000,00			
3.3.90.40	SERVIÇOS DE TECNOLOGIA DA INFORMAÇÃO E COMUNICAÇÃO - PJ	0.05.00.500.010	1.000,00			

LEI ORDINÁRIA Nº 5597/2023- Recebido em 14/12/2023 14:59:59 - Esta é uma cópia do original assinado digitalmente por Aline Costa Vizotto e outro
Para validar o documento, leia o código QR ou acesse https://sapl.ibitinga.sp.leg.br/conferir_assinatura e informe o código 4E61-BCE3-AAEA-7341.

MUNICÍPIO DE IBITINGA

Rua Miguel Landim, 333 - CNPJ:45321460/0001-50

Orçamento Programa - Exercício de 2024

NATUREZA DA DESPESA POR ORGÃO E UNIDADE

Lei: 5457, Data: 14/12/2022

PODER 02 PODER EXECUTIVO
ORGÃO 09 SECRETARIA DE DESENVOLVIMENTO SOCIAL
UNIDADE 02 FUNDO DE ASSISTENCIA SOCIAL

Código	Especificação	F.R.-C.A.	Elemento	Modalidade	Grupo	Categoria Econômica
3. 3. 90. 48	OUTROS AUXÍLIOS FINANCEIROS A PESSOA FÍSICA	0.01.00.510.000	80.000,00			
3. 3. 90. 93	INDENIZAÇÕES E RESTITUIÇÕES	0.02.00.500.014	10.000,00			
3. 3. 90. 93	INDENIZAÇÕES E RESTITUIÇÕES	0.05.00.500.025	5.000,00			
4. 0. 00. 00	DESPESAS DE CAPITAL					142.000,00
4. 4. 00. 00	INVESTIMENTOS				142.000,00	
4. 4. 90. 00	APLICAÇÕES DIRETAS			142.000,00		
4. 4. 90. 52	EQUIPAMENTOS E MATERIAL PERMANENTE	0.05.00.500.012	32.000,00			
4. 4. 90. 52	EQUIPAMENTOS E MATERIAL PERMANENTE	0.05.00.500.017	40.000,00			
4. 4. 90. 52	EQUIPAMENTOS E MATERIAL PERMANENTE	0.05.00.500.010	20.000,00			
4. 4. 90. 52	EQUIPAMENTOS E MATERIAL PERMANENTE	0.05.00.500.026	40.000,00			
4. 4. 90. 52	EQUIPAMENTOS E MATERIAL PERMANENTE	0.05.00.500.021	10.000,00			
T O T A L						4.555.600,00

LEI ORDINÁRIA Nº 5597/2023- Recebido em 14/12/2023 14:59:59 - Esta é uma cópia do original assinado digitalmente por Aline Costa Vizotto e outro
Para validar o documento, leia o código QR ou acesse https://sapl.ibitinga.sp.leg.br/conferir_assinatura e informe o código 4E61-BCE3-AAEA-7341.

MUNICÍPIO DE IBITINGA

Rua Miguel Landim, 333 - CNPJ:45321460/0001-50

Anexo 02
Page 18

Orçamento Programa - Exercício de 2024

NATUREZA DA DESPESA POR ORGÃO E UNIDADE

Lei: 5457, Data: 14/12/2022

PODER 02 PODER EXECUTIVO
ORGÃO 09 SECRETARIA DE DESENVOLVIMENTO SOCIAL
UNIDADE 03 FUNDO MUNICIPAL DA CRIANÇA E DO ADOLESCENTE

Código	Especificação	F.R.-C.A.	Elemento	Modalidade	Grupo	Categoria Econômica
3.0.00.00	DESPESAS CORRENTES					171.000,00
3.3.00.00	OUTRAS DESPESAS CORRENTES				171.000,00	
3.3.50.00	TRANSFERÊNCIAS A INSTITUIÇÕES PRIVADAS SEM FINS LUCRATIVOS			150.000,00		
3.3.50.43	SUBVENÇÕES SOCIAIS	0.03.00.500.027	150.000,00			
3.3.90.00	APLICAÇÕES DIRETAS			21.000,00		
3.3.90.30	MATERIAL DE CONSUMO	0.03.00.500.027	10.000,00			
3.3.90.36	OUTROS SERVIÇOS DE TERCEIROS - PESSOA FÍSICA	0.03.00.500.027	1.000,00			
3.3.90.39	OUTROS SERVIÇOS DE TERCEIROS - PESSOA JURÍDICA	0.03.00.500.027	10.000,00			
4.0.00.00	DESPESAS DE CAPITAL					44.060,00
4.4.00.00	INVESTIMENTOS				44.060,00	
4.4.50.00	TRANSFERÊNCIAS A INSTITUIÇÕES PRIVADAS SEM FINS LUCRATIVOS			44.060,00		
4.4.50.42	AUXÍLIOS	0.08.00.510.000	44.060,00			
TOTAL						215.060,00

LEI ORDINÁRIA Nº 5597/2023- Recebido em 14/12/2023 14:59:59 - Esta é uma cópia do original assinado digitalmente por Aline Costa Vizotto e outro
Para validar o documento, leia o código QR ou acesse https://sapl.ibitinga.sp.leg.br/conferir_assinatura e informe o código 4E61-BCE3-AAEA-7341.

MUNICÍPIO DE IBITINGA

Rua Miguel Landim, 333 - CNPJ:45321460/0001-50

Anexo 02
Page 19

Orçamento Programa - Exercício de 2024

NATUREZA DA DESPESA POR ORGÃO E UNIDADE

Lei: 5457, Data: 14/12/2022

PODER 02 PODER EXECUTIVO
ORGÃO 09 SECRETARIA DE DESENVOLVIMENTO SOCIAL
UNIDADE 04 FUNDO MUNICIPAL DA PESSOA IDOSA

Código	Especificação	F.R.-C.A.	Elemento	Modalidade	Grupo	Categoria Econômica
3. 0. 00. 00	DESPESAS CORRENTES					115.000,00
3. 3. 00. 00	OUTRAS DESPESAS CORRENTES				115.000,00	
3. 3. 50. 00	TRANSFERÊNCIAS A INSTITUIÇÕES PRIVADAS SEM FINS LUCRATIVOS			100.000,00		
3. 3. 50. 43	SUBVENÇÕES SOCIAIS	0.03.00.500.050	100.000,00			
3. 3. 90. 00	APLICAÇÕES DIRETAS			15.000,00		
3. 3. 90. 30	MATERIAL DE CONSUMO	0.03.00.500.050	5.000,00			
3. 3. 90. 36	OUTROS SERVIÇOS DE TERCEIROS - PESSOA FÍSICA	0.03.00.500.050	5.000,00			
3. 3. 90. 39	OUTROS SERVIÇOS DE TERCEIROS - PESSOA JURÍDICA	0.03.00.500.050	5.000,00			
T O T A L						115.000,00

LEI ORDINÁRIA Nº 5597/2023- Recebido em 14/12/2023 14:59:59 - Esta é uma cópia do original assinado digitalmente por Aline Costa Vizotto e outro
Para validar o documento, leia o código QR ou acesse https://sapl.ibitinga.sp.leg.br/conferir_assinatura e informe o código 4E61-BCE3-AAEA-7341.

MUNICÍPIO DE IBITINGA

Rua Miguel Landim, 333 - CNPJ:45321460/0001-50

Orçamento Programa - Exercício de 2024

NATUREZA DA DESPESA POR ORGÃO E UNIDADE

Lei: 5457, Data: 14/12/2022

PODER 02 PODER EXECUTIVO
ORGÃO 10 SECRETARIA DA CULTURA
UNIDADE 00 SECRETARIA DA CULTURA

Código	Especificação	F.R.-C.A.	Elemento	Modalidade	Grupo	Categoria Econômica
3.0.00.00	DESPESAS CORRENTES					10.000,00
3.0.00.00	DESPESAS CORRENTES					3.027.000,00
3.1.00.00	PESSOAL E ENCARGOS SOCIAIS				1.450.000,00	
3.1.90.00	APLICAÇÕES DIRETAS			1.450.000,00		
3.1.90.11	VENCIMENTOS E VANTAGENS FIXAS - PESSOAL CIVIL	0.01.00.110.000	1.000.000,00			
3.1.90.13	OBRIGAÇÕES PATRONAIS	0.01.00.110.000	350.000,00			
3.1.90.16	OUTRAS DESPESAS VARIÁVEIS - PESSOAL CIVIL	0.01.00.110.000	100.000,00			
3.3.00.00	OUTRAS DESPESAS CORRENTES				1.587.000,00	
3.3.50.00	TRANSFERÊNCIAS A INSTITUIÇÕES PRIVADAS SEM FINS LUCRATIVOS			660.000,00		
3.3.50.39	OUTROS SERVIÇOS DE TERCEIROS - PESSOA JURÍDICA	0.01.00.110.000	650.000,00			
3.3.50.39	OUTROS SERVIÇOS DE TERCEIROS - PESSOA JURÍDICA	0.08.00.110.000	10.000,00			
3.3.90.00	APLICAÇÕES DIRETAS			915.000,00		
3.3.90.30	MATERIAL DE CONSUMO	0.01.00.110.000	200.000,00			
3.3.90.33	PASSAGENS E DESPESAS COM LOCOMOÇÃO	0.01.00.110.000	10.000,00			
3.3.90.36	OUTROS SERVIÇOS DE TERCEIROS - PESSOA FÍSICA	0.01.00.110.000	30.000,00			
3.3.90.39	OUTROS SERVIÇOS DE TERCEIROS - PESSOA JURÍDICA	0.01.00.110.000	665.000,00			
3.3.90.40	SERVIÇOS DE TECNOLOGIA DA INFORMAÇÃO E COMUNICAÇÃO - PJ	0.01.00.110.000	10.000,00			
3.3.91.00	APLICAÇÕES DIRETAS- INTRA-ORÇAMENTÁRIAS			12.000,00		
3.3.91.39	OUTROS SERVIÇOS DE TERCEIROS - PESSOA JURÍDICA	0.01.00.110.000	12.000,00			
4.0.00.00	DESPESAS DE CAPITAL					5.000,00
4.0.00.00	DESPESAS DE CAPITAL					300.000,00
4.4.00.00	INVESTIMENTOS				305.000,00	
4.4.90.00	APLICAÇÕES DIRETAS			305.000,00		
4.4.90.52	EQUIPAMENTOS E MATERIAL PERMANENTE	0.01.00.110.000	300.000,00			
4.4.90.52	EQUIPAMENTOS E MATERIAL PERMANENTE	0.08.00.110.000	5.000,00			
TOTAL						3.342.000,00

LEI ORDINÁRIA Nº 5597/2023- Recebido em 14/12/2023 14:59:59 - Esta é uma cópia do original assinado digitalmente por Aline Costa Vizotto e outro
Para validar o documento, leia o código QR ou acesse https://sapl.ibitinga.sp.leg.br/conferir_assinatura e informe o código 4E61-BCE3-AAEA-7341.

MUNICÍPIO DE IBITINGA

Rua Miguel Landim, 333 - CNPJ:45321460/0001-50

Orçamento Programa - Exercício de 2024

NATUREZA DA DESPESA POR ORGÃO E UNIDADE

Lei: 5457, Data: 14/12/2022

PODER 02 PODER EXECUTIVO
ORGÃO 11 SECRETARIA TURISMO E DESENVOL. COM. INDUSTRIA
UNIDADE 00 SECRETARIA DE TURISMO E DESENV COMERCIO E INDUSTRIA

Código	Especificação	F.R.-C.A.	Elemento	Modalidade	Grupo	Categoria Econômica
3.0.00.00	DESPESAS CORRENTES					5.129.200,00
3.1.00.00	PESSOAL E ENCARGOS SOCIAIS				1.344.200,00	
3.1.90.00	APLICAÇÕES DIRETAS			1.344.200,00		
3.1.90.11	VENCIMENTOS E VANTAGENS FIXAS - PESSOAL CIVIL	0.01.00.110.000	1.084.200,00			
3.1.90.13	OBRIGAÇÕES PATRONAIS	0.01.00.110.000	240.000,00			
3.1.90.16	OUTRAS DESPESAS VARIÁVEIS - PESSOAL CIVIL	0.01.00.110.000	20.000,00			
3.3.00.00	OUTRAS DESPESAS CORRENTES				3.785.000,00	
3.3.90.00	APLICAÇÕES DIRETAS			3.770.000,00		
3.3.90.30	MATERIAL DE CONSUMO	0.01.00.110.000	184.000,00			
3.3.90.36	OUTROS SERVIÇOS DE TERCEIROS - PESSOA FÍSICA	0.01.00.110.000	30.000,00			
3.3.90.39	OUTROS SERVIÇOS DE TERCEIROS - PESSOA JURÍDICA	0.01.00.110.000	3.550.000,00			
3.3.90.40	SERVIÇOS DE TECNOLOGIA DA INFORMAÇÃO E COMUNICAÇÃO - PJ	0.01.00.110.000	6.000,00			
3.3.91.00	APLICAÇÕES DIRETAS- INTRA-ORÇAMENTÁRIAS			15.000,00		
3.3.91.39	OUTROS SERVIÇOS DE TERCEIROS - PESSOA JURÍDICA	0.01.00.110.000	15.000,00			
4.0.00.00	DESPESAS DE CAPITAL					3.717.000,00
4.0.00.00	DESPESAS DE CAPITAL					212.190,00
4.4.00.00	INVESTIMENTOS				3.929.190,00	
4.4.90.00	APLICAÇÕES DIRETAS			3.929.190,00		
4.4.90.51	OBRAS E INSTALAÇÕES	0.01.00.100.039	5.000,00			
4.4.90.51	OBRAS E INSTALAÇÕES	0.01.00.110.000	5.000,00			
4.4.90.51	OBRAS E INSTALAÇÕES	0.01.00.100.003	15.000,00			
4.4.90.51	OBRAS E INSTALAÇÕES	0.02.00.100.003	10.000,00			
4.4.90.51	OBRAS E INSTALAÇÕES	0.02.00.100.003	3.404.000,00			
4.4.90.51	OBRAS E INSTALAÇÕES	0.02.00.100.039	313.000,00			
4.4.90.52	EQUIPAMENTOS E MATERIAL PERMANENTE	0.01.00.110.000	100.000,00			
4.4.90.52	EQUIPAMENTOS E MATERIAL PERMANENTE	0.08.00.110.000	77.190,00			
TOTAL						9.058.390,00

LEI ORDINÁRIA Nº 5597/2023- Recebido em 14/12/2023 14:59:59 - Esta é uma cópia do original assinado digitalmente por Aline Costa Vizotto e outro
Para validar o documento, leia o código QR ou acesse https://sapl.ibitinga.sp.leg.br/conferir_assinatura e informe o código 4E61-BCE3-AAEA-7341.

MUNICÍPIO DE IBITINGA

Rua Miguel Landim, 333 - CNPJ:45321460/0001-50

Orçamento Programa - Exercício de 2024

NATUREZA DA DESPESA POR ORGÃO E UNIDADE

Lei: 5457, Data: 14/12/2022

PODER 02 PODER EXECUTIVO
ORGÃO 12 SECRETARIA DE ESPORTE E LAZER
UNIDADE 00 SECRETARIA DE ESPORTE E LAZER

Código	Especificação	F.R.-C.A.	Elemento	Modalidade	Grupo	Categoria Econômica
3.0.00.00	DESPESAS CORRENTES					13.000,00
3.0.00.00	DESPESAS CORRENTES					1.995.500,00
3.1.00.00	PESSOAL E ENCARGOS SOCIAIS				1.150.000,00	
3.1.90.00	APLICAÇÕES DIRETAS			1.150.000,00		
3.1.90.11	VENCIMENTOS E VANTAGENS FIXAS - PESSOAL CIVIL	0.01.00.110.000	850.000,00			
3.1.90.13	OBRIGAÇÕES PATRONAIS	0.01.00.110.000	250.000,00			
3.1.90.16	OUTRAS DESPESAS VARIÁVEIS - PESSOAL CIVIL	0.01.00.110.000	50.000,00			
3.3.00.00	OUTRAS DESPESAS CORRENTES				858.500,00	
3.3.90.00	APLICAÇÕES DIRETAS			848.500,00		
3.3.90.30	MATERIAL DE CONSUMO	0.01.00.110.000	340.000,00			
3.3.90.33	PASSAGENS E DESPESAS COM LOCOMOÇÃO	0.01.00.110.000	20.000,00			
3.3.90.33	PASSAGENS E DESPESAS COM LOCOMOÇÃO	0.08.00.110.000	13.000,00			
3.3.90.36	OUTROS SERVIÇOS DE TERCEIROS - PESSOA FÍSICA	0.01.00.110.000	50.000,00			
3.3.90.39	OUTROS SERVIÇOS DE TERCEIROS - PESSOA JURÍDICA	0.01.00.110.000	420.000,00			
3.3.90.40	SERVIÇOS DE TECNOLOGIA DA INFORMAÇÃO E COMUNICAÇÃO - PJ	0.01.00.110.000	5.500,00			
3.3.91.00	APLICAÇÕES DIRETAS- INTRA-ORÇAMENTÁRIAS			10.000,00		
3.3.91.39	OUTROS SERVIÇOS DE TERCEIROS - PESSOA JURÍDICA	0.01.00.110.000	10.000,00			
4.0.00.00	DESPESAS DE CAPITAL					154.954,30
4.0.00.00	DESPESAS DE CAPITAL					35.000,00
4.4.00.00	INVESTIMENTOS				189.954,30	
4.4.90.00	APLICAÇÕES DIRETAS			189.954,30		
4.4.90.51	OBRAS E INSTALAÇÕES	0.01.00.110.000	10.000,00			
4.4.90.51	OBRAS E INSTALAÇÕES	0.08.00.110.000	96.000,00			
4.4.90.52	EQUIPAMENTOS E MATERIAL PERMANENTE	0.01.00.110.000	25.000,00			
4.4.90.52	EQUIPAMENTOS E MATERIAL PERMANENTE	0.08.00.110.000	58.954,30			
TOTAL						2.198.454,30

LEI ORDINÁRIA Nº 5597/2023- Recebido em 14/12/2023 14:59:59 - Esta é uma cópia do original assinado digitalmente por Aline Costa Vizotto e outro
Para validar o documento, leia o código QR ou acesse https://sapl.ibitinga.sp.leg.br/conferir_assinatura e informe o código 4E61-BCE3-AAEA-7341.

MUNICÍPIO DE IBITINGA

Rua Miguel Landim, 333 - CNPJ:45321460/0001-50

Orçamento Programa - Exercício de 2024

NATUREZA DA DESPESA POR ORGÃO E UNIDADE

Lei: 5457, Data: 14/12/2022

PODER 02 PODER EXECUTIVO
ORGÃO 13 SECRETARIA DE AGRICULTURA E MEIO AMBIENTE
UNIDADE 00 SECRETARIA DE AGRICULTURA E MEIO AMBIENTE

Código	Especificação	F.R.-C.A.	Elemento	Modalidade	Grupo	Categoria Econômica
3.0.00.00	DESPESAS CORRENTES					622.000,00
3.0.00.00	DESPESAS CORRENTES					4.805.300,00
3.1.00.00	PESSOAL E ENCARGOS SOCIAIS				2.060.000,00	
3.1.90.00	APLICAÇÕES DIRETAS			2.060.000,00		
3.1.90.11	VENCIMENTOS E VANTAGENS FIXAS - PESSOAL CIVIL	0.01.00.110.000	1.500.000,00			
3.1.90.13	OBRIGAÇÕES PATRONAIS	0.01.00.110.000	460.000,00			
3.1.90.16	OUTRAS DESPESAS VARIÁVEIS - PESSOAL CIVIL	0.01.00.110.000	100.000,00			
3.3.00.00	OUTRAS DESPESAS CORRENTES				3.367.300,00	
3.3.50.00	TRANSFERÊNCIAS A INSTITUIÇÕES PRIVADAS SEM FINS LUCRATIVOS			100.000,00		
3.3.50.39	OUTROS SERVIÇOS DE TERCEIROS - PESSOA JURÍDICA	0.01.00.110.000	100.000,00			
3.3.90.00	APLICAÇÕES DIRETAS			3.267.300,00		
3.3.90.30	MATERIAL DE CONSUMO	0.01.00.110.000	625.000,00			
3.3.90.36	OUTROS SERVIÇOS DE TERCEIROS - PESSOA FÍSICA	0.01.00.110.000	45.300,00			
3.3.90.39	OUTROS SERVIÇOS DE TERCEIROS - PESSOA JURÍDICA	0.01.00.100.060	33.000,00			
3.3.90.39	OUTROS SERVIÇOS DE TERCEIROS - PESSOA JURÍDICA	0.01.00.110.000	1.932.000,00			
3.3.90.39	OUTROS SERVIÇOS DE TERCEIROS - PESSOA JURÍDICA	0.02.00.100.060	622.000,00			
3.3.90.93	INDENIZAÇÕES E RESTITUIÇÕES	0.01.00.110.000	10.000,00			
4.0.00.00	DESPESAS DE CAPITAL					160.800,00
4.0.00.00	DESPESAS DE CAPITAL					95.000,00
4.4.00.00	INVESTIMENTOS				255.800,00	
4.4.90.00	APLICAÇÕES DIRETAS			255.800,00		
4.4.90.51	OBRAS E INSTALAÇÕES	0.01.00.100.060	10.000,00			
4.4.90.51	OBRAS E INSTALAÇÕES	0.02.00.100.060	160.800,00			
4.4.90.52	EQUIPAMENTOS E MATERIAL PERMANENTE	0.01.00.110.000	85.000,00			
TOTAL						5.683.100,00

LEI ORDINÁRIA Nº 5597/2023- Recebido em 14/12/2023 14:59:59 - Esta é uma cópia do original assinado digitalmente por Aline Costa Vizotto e outro
Para validar o documento, leia o código QR ou acesse https://sapl.ibitinga.sp.leg.br/conferir_assinatura e informe o código 4E61-BCE3-AAEA-7341.

MUNICÍPIO DE IBITINGA

Rua Miguel Landim, 333 - CNPJ:45321460/0001-50

Orçamento Programa - Exercício de 2024

NATUREZA DA DESPESA POR ORGÃO E UNIDADE

Lei: 5457, Data: 14/12/2022

PODER 02 PODER EXECUTIVO
ORGÃO 13 SECRETARIA DE AGRICULTURA E MEIO AMBIENTE
UNIDADE 01 FUNDO MUNICIPAL DO MEIO AMBIENTE

Código	Especificação	F.R.-C.A.	Elemento	Modalidade	Grupo	Categoria Econômica
3.0.00.00	DESPESAS CORRENTES					12.750,00
3.3.00.00	OUTRAS DESPESAS CORRENTES				12.750,00	
3.3.50.00	TRANSFERÊNCIAS A INSTITUIÇÕES PRIVADAS SEM FINS LUCRATIVOS			6.750,00		
3.3.50.39	OUTROS SERVIÇOS DE TERCEIROS - PESSOA JURÍDICA	0.03.00.100.000	2.750,00			
3.3.50.43	SUBVENÇÕES SOCIAIS	0.03.00.100.000	4.000,00			
3.3.90.00	APLICAÇÕES DIRETAS			6.000,00		
3.3.90.30	MATERIAL DE CONSUMO	0.03.00.100.000	1.000,00			
3.3.90.36	OUTROS SERVIÇOS DE TERCEIROS - PESSOA FÍSICA	0.03.00.100.000	2.500,00			
3.3.90.39	OUTROS SERVIÇOS DE TERCEIROS - PESSOA JURÍDICA	0.03.00.100.000	2.500,00			
4.0.00.00	DESPESAS DE CAPITAL					4.000,00
4.4.00.00	INVESTIMENTOS				4.000,00	
4.4.90.00	APLICAÇÕES DIRETAS			4.000,00		
4.4.90.51	OBRAS E INSTALAÇÕES	0.03.00.100.000	1.000,00			
4.4.90.52	EQUIPAMENTOS E MATERIAL PERMANENTE	0.03.00.100.000	3.000,00			
TOTAL						16.750,00

LEI ORDINÁRIA Nº 5597/2023- Recebido em 14/12/2023 14:59:59 - Esta é uma cópia do original assinado digitalmente por Aline Costa Vizotto e outro
Para validar o documento, leia o código QR ou acesse https://sapl.ibitinga.sp.leg.br/conferir_assinatura e informe o código 4E61-BCE3-AAEA-7341.

MUNICÍPIO DE IBITINGA

Rua Miguel Landim, 333 - CNPJ:45321460/0001-50

Orçamento Programa - Exercício de 2024

NATUREZA DA DESPESA POR ORGÃO E UNIDADE

Lei: 5457, Data: 14/12/2022

PODER 02 PODER EXECUTIVO
ORGÃO 14 SECRETARIA DA HABITAÇÃO E URBANISMO
UNIDADE 00 SECRETARIA DA HABITAÇÃO E URBANISMO

Código	Especificação	F.R.-C.A.	Elemento	Modalidade	Grupo	Categoria Econômica
3. 0. 00. 00	DESPESAS CORRENTES					956.400,00
3. 1. 00. 00	PESSOAL E ENCARGOS SOCIAIS				642.000,00	
3. 1. 90. 00	APLICAÇÕES DIRETAS			642.000,00		
3. 1. 90. 11	VENCIMENTOS E VANTAGENS FIXAS - PESSOAL CIVIL	0.01.00.110.000	538.000,00			
3. 1. 90. 13	OBRIGAÇÕES PATRONAIS	0.01.00.110.000	94.000,00			
3. 1. 90. 16	OUTRAS DESPESAS VARIÁVEIS - PESSOAL CIVIL	0.01.00.110.000	10.000,00			
3. 3. 00. 00	OUTRAS DESPESAS CORRENTES				314.400,00	
3. 3. 90. 00	APLICAÇÕES DIRETAS			314.400,00		
3. 3. 90. 30	MATERIAL DE CONSUMO	0.01.00.110.000	100.000,00			
3. 3. 90. 36	OUTROS SERVIÇOS DE TERCEIROS - PESSOA FÍSICA	0.01.00.110.000	14.400,00			
3. 3. 90. 39	OUTROS SERVIÇOS DE TERCEIROS - PESSOA JURÍDICA	0.01.00.110.000	200.000,00			
4. 0. 00. 00	DESPESAS DE CAPITAL					80.000,00
4. 4. 00. 00	INVESTIMENTOS				80.000,00	
4. 4. 90. 00	APLICAÇÕES DIRETAS			80.000,00		
4. 4. 90. 51	OBRAS E INSTALAÇÕES	0.01.00.110.000	50.000,00			
4. 4. 90. 52	EQUIPAMENTOS E MATERIAL PERMANENTE	0.01.00.110.000	30.000,00			
T O T A L						1.036.400,00

LEI ORDINÁRIA Nº 5597/2023- Recebido em 14/12/2023 14:59:59 - Esta é uma cópia do original assinado digitalmente por Aline Costa Vizotto e outro
Para validar o documento, leia o código QR ou acesse https://sapl.ibitinga.sp.leg.br/conferir_assinatura e informe o código 4E61-BCE3-AAEA-7341.

MUNICÍPIO DE IBITINGA

Rua Miguel Landim, 333 - CNPJ:45321460/0001-50

Orçamento Programa - Exercício de 2024

NATUREZA DA DESPESA POR ORGÃO E UNIDADE

Lei: 5457, Data: 14/12/2022

PODER 02 PODER EXECUTIVO
ORGÃO 20 SECRETARIA DE SEGURANÇA PÚBLICA, TRANSITO E TECNOLOGIA
UNIDADE 00 SECRETARIA DE SEGURANÇA PÚBLICA, TRANSITO E TECNOLOGIA

Código	Especificação	F.R.-C.A.	Elemento	Modalidade	Grupo	Categoria Econômica
3.0.00.00	DESPESAS CORRENTES					395.000,00
3.0.00.00	DESPESAS CORRENTES					7.533.700,00
3.1.00.00	PESSOAL E ENCARGOS SOCIAIS				5.082.000,00	
3.1.90.00	APLICAÇÕES DIRETAS			5.082.000,00		
3.1.90.11	VENCIMENTOS E VANTAGENS FIXAS - PESSOAL CIVIL	0.01.00.110.000	3.280.000,00			
3.1.90.13	OBRIGAÇÕES PATRONAIS	0.01.00.110.000	1.002.000,00			
3.1.90.16	OUTRAS DESPESAS VARIÁVEIS - PESSOAL CIVIL	0.01.00.110.000	800.000,00			
3.3.00.00	OUTRAS DESPESAS CORRENTES				2.846.700,00	
3.3.90.00	APLICAÇÕES DIRETAS			2.841.700,00		
3.3.90.30	MATERIAL DE CONSUMO	0.01.00.110.000	1.350.000,00			
3.3.90.30	MATERIAL DE CONSUMO	0.01.00.450.000	300.000,00			
3.3.90.36	OUTROS SERVIÇOS DE TERCEIROS - PESSOA FÍSICA	0.01.00.110.000	450.000,00			
3.3.90.39	OUTROS SERVIÇOS DE TERCEIROS - PESSOA JURÍDICA	0.01.00.110.000	620.000,00			
3.3.90.39	OUTROS SERVIÇOS DE TERCEIROS - PESSOA JURÍDICA	0.01.00.450.000	95.000,00			
3.3.90.40	SERVIÇOS DE TECNOLOGIA DA INFORMAÇÃO E COMUNICAÇÃO - PJ	0.01.00.110.000	26.700,00			
3.3.91.00	APLICAÇÕES DIRETAS- INTRA-ORÇAMENTÁRIAS			5.000,00		
3.3.91.39	OUTROS SERVIÇOS DE TERCEIROS - PESSOA JURÍDICA	0.01.00.110.000	5.000,00			
4.0.00.00	DESPESAS DE CAPITAL					20.000,00
4.0.00.00	DESPESAS DE CAPITAL					225.000,00
4.0.00.00	DESPESAS DE CAPITAL					95.000,00
4.4.00.00	INVESTIMENTOS				340.000,00	
4.4.90.00	APLICAÇÕES DIRETAS			340.000,00		
4.4.90.52	EQUIPAMENTOS E MATERIAL PERMANENTE	0.01.00.450.000	20.000,00			
4.4.90.52	EQUIPAMENTOS E MATERIAL PERMANENTE	0.01.00.110.000	210.000,00			
4.4.90.52	EQUIPAMENTOS E MATERIAL PERMANENTE	0.08.00.110.000	95.000,00			
4.4.90.52	EQUIPAMENTOS E MATERIAL PERMANENTE	0.08.00.110.000	15.000,00			
TOTAL						8.268.700,00

LEI ORDINÁRIA Nº 5597/2023- Recebido em 14/12/2023 14:59:59 - Esta é uma cópia do original assinado digitalmente por Aline Costa Vizotto e outro
Para validar o documento, leia o código QR ou acesse https://sapl.ibitinga.sp.leg.br/conferir_assinatura e informe o código 4E61-BCE3-AAEA-7341.

MUNICÍPIO DE IBITINGA

Rua Miguel Landim, 333 - CNPJ:45321460/0001-50

Anexo 02
Page 27

Orçamento Programa - Exercício de 2024

NATUREZA DA DESPESA POR ORGÃO E UNIDADE

Lei: 5457, Data: 14/12/2022

PODER 02 PODER EXECUTIVO
ORGÃO 21 SECRETARIA DE OBRAS PÚBLICAS
UNIDADE 00 SECRETARIA DE OBRAS PÚBLICAS

Código	Especificação	F.R.-C.A.	Elemento	Modalidade	Grupo	Categoria Econômica
3.0.00.00	DESPESAS CORRENTES					1.460.500,00
3.1.00.00	PESSOAL E ENCARGOS SOCIAIS				550.000,00	
3.1.90.00	APLICAÇÕES DIRETAS			550.000,00		
3.1.90.11	VENCIMENTOS E VANTAGENS FIXAS - PESSOAL CIVIL	0.01.00.110.000	460.000,00			
3.1.90.13	OBRIGAÇÕES PATRONAIS	0.01.00.110.000	85.000,00			
3.1.90.16	OUTRAS DESPESAS VARIÁVEIS - PESSOAL CIVIL	0.01.00.110.000	5.000,00			
3.3.00.00	OUTRAS DESPESAS CORRENTES				910.500,00	
3.3.90.00	APLICAÇÕES DIRETAS			910.500,00		
3.3.90.30	MATERIAL DE CONSUMO	0.01.00.110.000	822.500,00			
3.3.90.33	PASSAGENS E DESPESAS COM LOCOMOÇÃO	0.01.00.110.000	3.000,00			
3.3.90.36	OUTROS SERVIÇOS DE TERCEIROS - PESSOA FÍSICA	0.01.00.110.000	20.000,00			
3.3.90.39	OUTROS SERVIÇOS DE TERCEIROS - PESSOA JURÍDICA	0.01.00.110.000	65.000,00			
4.0.00.00	DESPESAS DE CAPITAL					895.273,00
4.0.00.00	DESPESAS DE CAPITAL					900.000,00
4.4.00.00	INVESTIMENTOS				1.790.273,00	
4.4.90.00	APLICAÇÕES DIRETAS			1.790.273,00		
4.4.90.51	OBRAS E INSTALAÇÕES	0.01.00.100.003	50.000,00			
4.4.90.51	OBRAS E INSTALAÇÕES	0.01.00.110.000	70.000,00			
4.4.90.51	OBRAS E INSTALAÇÕES	0.02.00.100.003	720.273,00			
4.4.90.51	OBRAS E INSTALAÇÕES	0.05.00.100.061	900.000,00			
4.4.90.52	EQUIPAMENTOS E MATERIAL PERMANENTE	0.01.00.110.000	50.000,00			
4.6.00.00	AMORTIZAÇÃO DA DÍVIDA				5.000,00	
4.6.90.00	APLICAÇÕES DIRETAS			5.000,00		
4.6.90.71	PRINCIPAL DA DÍVIDA CONTRATUAL RESGATADA	0.01.00.110.000	5.000,00			
TOTAL						3.255.773,00

LEI ORDINÁRIA Nº 5597/2023- Recebido em 14/12/2023 14:59:59 - Esta é uma cópia do original assinado digitalmente por Aline Costa Vizotto e outro
Para validar o documento, leia o código QR ou acesse https://sapl.ibitinga.sp.leg.br/conferir_assinatura e informe o código 4E61-BCE3-AAEA-7341.

MUNICÍPIO DE IBITINGA

Rua Miguel Landim, 333 - CNPJ:45321460/0001-50

Orçamento Programa - Exercício de 2024

NATUREZA DA DESPESA POR ORGÃO E UNIDADE

Lei: 5457, Data: 14/12/2022

PODER 02 PODER EXECUTIVO
ORGÃO 22 SECRETARIA DE RECURSOS HUMANOS E RELAÇÕES DO TRABALHO
UNIDADE 00 SECRETARIA DE RECURSOS HUMANOS ERELAÇÕES DO TRABALHO

Código	Especificação	F.R.-C.A.	Elemento	Modalidade	Grupo	Categoria Econômica
3. 0. 00. 00	DESPESAS CORRENTES					16.178.560,00
3. 1. 00. 00	PESSOAL E ENCARGOS SOCIAIS				4.552.000,00	
3. 1. 90. 00	APLICAÇÕES DIRETAS			4.552.000,00		
3. 1. 90. 01	APOSENTADORIAS, RESERVA REMUNERADA E REFORMAS	0.01.00.110.000	3.249.000,00			
3. 1. 90. 03	PENSÕES	0.01.00.110.000	480.000,00			
3. 1. 90. 11	VENCIMENTOS E VANTAGENS FIXAS - PESSOAL CIVIL	0.01.00.110.000	656.000,00			
3. 1. 90. 13	OBRIGAÇÕES PATRONAIS	0.01.00.110.000	157.000,00			
3. 1. 90. 16	OUTRAS DESPESAS VARIÁVEIS - PESSOAL CIVIL	0.01.00.110.000	10.000,00			
3. 3. 00. 00	OUTRAS DESPESAS CORRENTES				11.626.560,00	
3. 3. 90. 00	APLICAÇÕES DIRETAS			11.624.560,00		
3. 3. 90. 30	MATERIAL DE CONSUMO	0.01.00.110.000	15.660,00			
3. 3. 90. 36	OUTROS SERVIÇOS DE TERCEIROS - PESSOA FÍSICA	0.01.00.110.000	200.000,00			
3. 3. 90. 39	OUTROS SERVIÇOS DE TERCEIROS - PESSOA JURÍDICA	0.01.00.110.000	11.408.900,00			
3. 3. 91. 00	APLICAÇÕES DIRETAS- INTRA-ORÇAMENTÁRIAS			2.000,00		
3. 3. 91. 39	OUTROS SERVIÇOS DE TERCEIROS - PESSOA JURÍDICA	0.01.00.110.000	2.000,00			
4. 0. 00. 00	DESPESAS DE CAPITAL					21.000,00
4. 4. 00. 00	INVESTIMENTOS				21.000,00	
4. 4. 90. 00	APLICAÇÕES DIRETAS			21.000,00		
4. 4. 90. 52	EQUIPAMENTOS E MATERIAL PERMANENTE	0.01.00.110.000	21.000,00			
T O T A L						16.199.560,00

LEI ORDINÁRIA Nº 5597/2023- Recebido em 14/12/2023 14:59:59 - Esta é uma cópia do original assinado digitalmente por Aline Costa Vizotto e outro
Para validar o documento, leia o código QR ou acesse https://sapl.ibitinga.sp.leg.br/conferir_assinatura e informe o código 4E61-BCE3-AAEA-7341.

MUNICÍPIO DE IBITINGA

Rua Miguel Landim, 333 - CNPJ:45321460/0001-50

Orçamento Programa - Exercício de 2024

NATUREZA DA DESPESA POR ORGÃO E UNIDADE

Lei: 5457, Data: 14/12/2022

PODER 02 PODER EXECUTIVO
ORGÃO 23 SECRETARIA DE COMUNICAÇÃO E DIVULGAÇÃO
UNIDADE 00 SECRETARIA DE COMUNICAÇÃO E DIVULGAÇÃO

Código	Especificação	F.R.-C.A.	Elemento	Modalidade	Grupo	Categoria Econômica
3.0.00.00	DESPESAS CORRENTES					701.200,00
3.1.00.00	PESSOAL E ENCARGOS SOCIAIS				352.000,00	
3.1.90.00	APLICAÇÕES DIRETAS			352.000,00		
3.1.90.11	VENCIMENTOS E VANTAGENS FIXAS - PESSOAL CIVIL	0.01.00.110.000	270.000,00			
3.1.90.13	OBRIGAÇÕES PATRONAIS	0.01.00.110.000	65.000,00			
3.1.90.16	OUTRAS DESPESAS VARIÁVEIS - PESSOAL CIVIL	0.01.00.110.000	17.000,00			
3.3.00.00	OUTRAS DESPESAS CORRENTES				349.200,00	
3.3.90.00	APLICAÇÕES DIRETAS			349.200,00		
3.3.90.30	MATERIAL DE CONSUMO	0.01.00.110.000	25.200,00			
3.3.90.33	PASSAGENS E DESPESAS COM LOCOMOÇÃO	0.01.00.110.000	3.000,00			
3.3.90.36	OUTROS SERVIÇOS DE TERCEIROS - PESSOA FÍSICA	0.01.00.110.000	5.000,00			
3.3.90.39	OUTROS SERVIÇOS DE TERCEIROS - PESSOA JURÍDICA	0.01.00.110.000	306.000,00			
3.3.90.40	SERVIÇOS DE TECNOLOGIA DA INFORMAÇÃO E COMUNICAÇÃO - PJ	0.01.00.110.000	10.000,00			
4.0.00.00	DESPESAS DE CAPITAL					10.000,00
4.4.00.00	INVESTIMENTOS				10.000,00	
4.4.90.00	APLICAÇÕES DIRETAS			10.000,00		
4.4.90.52	EQUIPAMENTOS E MATERIAL PERMANENTE	0.01.00.110.000	10.000,00			
TOTAL						711.200,00

LEI ORDINÁRIA Nº 5597/2023- Recebido em 14/12/2023 14:59:59 - Esta é uma cópia do original assinado digitalmente por Aline Costa Vizotto e outro
Para validar o documento, leia o código QR ou acesse https://sapl.ibitinga.sp.leg.br/conferir_assinatura e informe o código 4E61-BCE3-AAEA-7341.

MUNICÍPIO DE IBITINGA

Rua Miguel Landim, 333 - CNPJ:45321460/0001-50

Orçamento Programa - Exercício de 2024

NATUREZA DA DESPESA POR ORGÃO E UNIDADE

Lei: 5457, Data: 14/12/2022

PODER 03 SERVIÇO AUTONOMO DE AGUA E ESGOTO
ORGÃO 01 SERVIÇO AUTONOMO DE AGUA E ESGOTO
UNIDADE 00 SERVIÇO AUTONOMO DE AGUA E ESGOTO

Código	Especificação	F.R.-C.A.	Elemento	Modalidade	Grupo	Categoria Econômica
3.0.00.00	DESPESAS CORRENTES					29.731.601,00
3.1.00.00	PESSOAL E ENCARGOS SOCIAIS				12.050.000,00	
3.1.90.00	APLICAÇÕES DIRETAS			12.050.000,00		
3.1.90.11	VENCIMENTOS E VANTAGENS FIXAS - PESSOAL CIVIL	0.04.00.110.000	6.900.000,00			
3.1.90.13	OBRIGAÇÕES PATRONAIS	0.04.00.110.000	2.600.000,00			
3.1.90.16	OUTRAS DESPESAS VARIÁVEIS - PESSOAL CIVIL	0.04.00.110.000	2.300.000,00			
3.1.90.91	SENTENÇAS JUDICIAIS	0.04.00.110.000	250.000,00			
3.3.00.00	OUTRAS DESPESAS CORRENTES				17.681.601,00	
3.3.90.00	APLICAÇÕES DIRETAS			17.681.601,00		
3.3.90.30	MATERIAL DE CONSUMO	0.04.00.110.000	2.329.681,00			
3.3.90.33	PASSAGENS E DESPESAS COM LOCOMOÇÃO	0.04.00.110.000	5.000,00			
3.3.90.36	OUTROS SERVIÇOS DE TERCEIROS - PESSOA FÍSICA	0.04.00.110.000	50.000,00			
3.3.90.39	OUTROS SERVIÇOS DE TERCEIROS - PESSOA JURÍDICA	0.04.00.110.000	14.861.000,00			
3.3.90.40	SERVIÇOS DE TECNOLOGIA DA INFORMAÇÃO E COMUNICAÇÃO - PJ	0.04.00.110.000	100.000,00			
3.3.90.47	OBRIGAÇÕES TRIBUTÁRIAS E CONTRIBUTIVAS	0.04.00.110.000	325.920,00			
3.3.90.93	INDENIZAÇÕES E RESTITUIÇÕES	0.04.00.110.000	10.000,00			
4.0.00.00	DESPESAS DE CAPITAL					300.000,00
4.0.00.00	DESPESAS DE CAPITAL					2.560.399,00
4.4.00.00	INVESTIMENTOS				2.634.000,00	
4.4.90.00	APLICAÇÕES DIRETAS			2.634.000,00		
4.4.90.30	MATERIAL DE CONSUMO	0.04.00.110.000	200.000,00			
4.4.90.30	MATERIAL DE CONSUMO	0.04.00.110.000	300.000,00			
4.4.90.51	OBRAS E INSTALAÇÕES	0.04.00.110.000	1.243.000,00			
4.4.90.52	EQUIPAMENTOS E MATERIAL PERMANENTE	0.04.00.110.000	891.000,00			
4.6.00.00	AMORTIZAÇÃO DA DÍVIDA				226.399,00	
4.6.90.00	APLICAÇÕES DIRETAS			226.399,00		
4.6.90.71	PRINCIPAL DA DÍVIDA CONTRATUAL RESGATADA	0.04.00.110.000	226.399,00			
TOTAL						32.592.000,00

LEI ORDINÁRIA Nº 5597/2023- Recebido em 14/12/2023 14:59:59 - Esta é uma cópia do original assinado digitalmente por Aline Costa Vizotto e outro
Para validar o documento, leia o código QR ou acesse https://sapl.ibitinga.sp.leg.br/conferir_assinatura e informe o código 4E61-BCE3-AAEA-7341.

MUNICÍPIO DE IBITINGA

Rua Miguel Landim, 333 - CNPJ:45321460/0001-50

Orçamento Programa - Exercício de 2024

NATUREZA DA DESPESA POR ORGÃO E UNIDADE

Lei: 5457, Data: 14/12/2022

PODER 04 SERVIÇO AUTONOMO MUNICIPAL DE SAUDE
ORGÃO 01 SERVIÇO AUTONOMO MUNICIPAL DE SAUDE
UNIDADE 00 SERVIÇO AUTONOMO MUNICIPAL DE SAUDE

Código	Especificação	F.R.-C.A.	Elemento	Modalidade	Grupo	Categoria Econômica
3. 0. 00. 00	DESPESAS CORRENTES					120.000,00
3. 0. 00. 00	DESPESAS CORRENTES					497.000,00
3. 0. 00. 00	DESPESAS CORRENTES					591.000,00
3. 0. 00. 00	DESPESAS CORRENTES					460.000,00
3. 0. 00. 00	DESPESAS CORRENTES					18.715.100,00
3. 0. 00. 00	DESPESAS CORRENTES					193.315,00
3. 0. 00. 00	DESPESAS CORRENTES					42.253.000,00
3. 0. 00. 00	DESPESAS CORRENTES					284.400,00
3. 1. 00. 00	PESSOAL E ENCARGOS SOCIAIS				19.751.400,00	
3. 1. 90. 00	APLICAÇÕES DIRETAS			19.751.400,00		
3. 1. 90. 11	VENCIMENTOS E VANTAGENS FIXAS - PESSOAL CIVIL	0.01.00.310.000	12.806.000,00			
3. 1. 90. 11	VENCIMENTOS E VANTAGENS FIXAS - PESSOAL CIVIL	0.02.00.300.013	129.000,00			
3. 1. 90. 11	VENCIMENTOS E VANTAGENS FIXAS - PESSOAL CIVIL	0.05.00.300.006	114.000,00			
3. 1. 90. 11	VENCIMENTOS E VANTAGENS FIXAS - PESSOAL CIVIL	0.05.00.300.008	550.000,00			
3. 1. 90. 11	VENCIMENTOS E VANTAGENS FIXAS - PESSOAL CIVIL	0.05.00.300.007	300.000,00			
3. 1. 90. 11	VENCIMENTOS E VANTAGENS FIXAS - PESSOAL CIVIL	0.05.00.300.009	500.000,00			
3. 1. 90. 11	VENCIMENTOS E VANTAGENS FIXAS - PESSOAL CIVIL	0.05.00.370.000	711.600,00			
3. 1. 90. 11	VENCIMENTOS E VANTAGENS FIXAS - PESSOAL CIVIL	0.05.00.300.008	242.000,00			
3. 1. 90. 13	OBRIGAÇÕES PATRONAIS	0.01.00.310.000	3.604.000,00			
3. 1. 90. 13	OBRIGAÇÕES PATRONAIS	0.02.00.300.013	53.800,00			
3. 1. 90. 13	OBRIGAÇÕES PATRONAIS	0.05.00.300.007	245.000,00			
3. 1. 90. 13	OBRIGAÇÕES PATRONAIS	0.05.00.300.008	200.000,00			
3. 1. 90. 13	OBRIGAÇÕES PATRONAIS	0.05.00.300.009	100.000,00			
3. 1. 90. 13	OBRIGAÇÕES PATRONAIS	0.05.00.300.006	35.000,00			
3. 1. 90. 91	SENTENÇAS JUDICIAIS	0.01.00.310.000	161.000,00			
3. 3. 00. 00	OUTRAS DESPESAS CORRENTES				43.362.415,00	
3. 3. 50. 00	TRANSFERÊNCIAS A INSTITUIÇÕES PRIVADAS SEM FINS LUCRATIVOS			28.068.000,00		
3. 3. 50. 39	OUTROS SERVIÇOS DE TERCEIROS - PESSOA JURÍDICA	0.01.00.310.000	17.000.000,00			
3. 3. 50. 39	OUTROS SERVIÇOS DE TERCEIROS - PESSOA JURÍDICA	0.02.00.300.014	330.000,00			
3. 3. 50. 39	OUTROS SERVIÇOS DE TERCEIROS - PESSOA JURÍDICA	0.02.00.300.011	130.000,00			
3. 3. 50. 39	OUTROS SERVIÇOS DE TERCEIROS - PESSOA JURÍDICA	0.05.00.370.000	1.608.000,00			
3. 3. 50. 39	OUTROS SERVIÇOS DE TERCEIROS - PESSOA JURÍDICA	0.05.00.300.003	9.000.000,00			
3. 3. 90. 00	APLICAÇÕES DIRETAS			15.264.415,00		
3. 3. 90. 30	MATERIAL DE CONSUMO	0.01.00.310.000	20.000,00			
3. 3. 90. 30	MATERIAL DE CONSUMO	0.01.00.310.000	645.000,00			
3. 3. 90. 30	MATERIAL DE CONSUMO	0.02.00.300.013	3.600,00			
3. 3. 90. 30	MATERIAL DE CONSUMO	0.02.00.300.014	50.000,00			
3. 3. 90. 30	MATERIAL DE CONSUMO	0.02.00.300.050	100.000,00			
3. 3. 90. 30	MATERIAL DE CONSUMO	0.05.00.300.006	33.000,00			
3. 3. 90. 30	MATERIAL DE CONSUMO	0.05.00.300.004	346.000,00			
3. 3. 90. 30	MATERIAL DE CONSUMO	0.05.00.300.006	34.000,00			
3. 3. 90. 30	MATERIAL DE CONSUMO	0.05.00.300.007	24.000,00			
3. 3. 90. 30	MATERIAL DE CONSUMO	0.05.00.300.008	31.000,00			
3. 3. 90. 30	MATERIAL DE CONSUMO	0.05.00.300.009	1.700.000,00			
3. 3. 90. 30	MATERIAL DE CONSUMO	0.05.00.300.004	1.000,00			
3. 3. 90. 30	MATERIAL DE CONSUMO	0.05.00.300.011	145.000,00			

LEI ORDINÁRIA Nº 5597/2023- Recebido em 14/12/2023 14:59:59 - Esta é uma cópia do original assinado digitalmente por Aline Costa Vizotto e outro
Para validar o documento, leia o código QR ou acesse https://sapl.ibitinga.sp.leg.br/conferir_assinatura e informe o código 4E61-BCE3-AAEA-7341.

MUNICÍPIO DE IBITINGA

Rua Miguel Landim, 333 - CNPJ:45321460/0001-50

Orçamento Programa - Exercício de 2024

NATUREZA DA DESPESA POR ORGÃO E UNIDADE

Lei: 5457, Data: 14/12/2022

PODER 04 SERVIÇO AUTONOMO MUNICIPAL DE SAUDE
ORGÃO 01 SERVIÇO AUTONOMO MUNICIPAL DE SAUDE
UNIDADE 00 SERVIÇO AUTONOMO MUNICIPAL DE SAUDE

Código	Especificação	F.R.-C.A.	Elemento	Modalidade	Grupo	Categoria Econômica
3. 3. 90. 30	MATERIAL DE CONSUMO	0.05.00.300.033	11.000,00			
3. 3. 90. 30	MATERIAL DE CONSUMO	0.08.00.310.000	14.000,00			
3. 3. 90. 32	MATERIAL, BEM OU SERVIÇO PARA DISTRIBUIÇÃO GRATUITA	0.01.00.310.000	1.860.000,00			
3. 3. 90. 32	MATERIAL, BEM OU SERVIÇO PARA DISTRIBUIÇÃO GRATUITA	0.01.00.310.000	57.000,00			
3. 3. 90. 32	MATERIAL, BEM OU SERVIÇO PARA DISTRIBUIÇÃO GRATUITA	0.05.00.300.012	544.000,00			
3. 3. 90. 32	MATERIAL, BEM OU SERVIÇO PARA DISTRIBUIÇÃO GRATUITA	0.05.00.300.000	1.200.000,00			
3. 3. 90. 32	MATERIAL, BEM OU SERVIÇO PARA DISTRIBUIÇÃO GRATUITA	0.08.00.310.000	16.315,00			
3. 3. 90. 33	PASSAGENS E DESPESAS COM LOCOMOÇÃO	0.01.00.310.000	800.000,00			
3. 3. 90. 36	OUTROS SERVIÇOS DE TERCEIROS - PESSOA FÍSICA	0.01.00.310.000	406.000,00			
3. 3. 90. 36	OUTROS SERVIÇOS DE TERCEIROS - PESSOA FÍSICA	0.01.00.310.000	5.000,00			
3. 3. 90. 39	OUTROS SERVIÇOS DE TERCEIROS - PESSOA JURÍDICA	0.01.00.310.000	5.000,00			
3. 3. 90. 39	OUTROS SERVIÇOS DE TERCEIROS - PESSOA JURÍDICA	0.01.00.310.000	4.557.000,00			
3. 3. 90. 39	OUTROS SERVIÇOS DE TERCEIROS - PESSOA JURÍDICA	0.01.00.310.000	56.000,00			
3. 3. 90. 39	OUTROS SERVIÇOS DE TERCEIROS - PESSOA JURÍDICA	0.02.00.300.013	25.000,00			
3. 3. 90. 39	OUTROS SERVIÇOS DE TERCEIROS - PESSOA JURÍDICA	0.02.00.300.014	23.000,00			
3. 3. 90. 39	OUTROS SERVIÇOS DE TERCEIROS - PESSOA JURÍDICA	0.02.00.300.050	20.000,00			
3. 3. 90. 39	OUTROS SERVIÇOS DE TERCEIROS - PESSOA JURÍDICA	0.05.00.300.006	5.000,00			
3. 3. 90. 39	OUTROS SERVIÇOS DE TERCEIROS - PESSOA JURÍDICA	0.05.00.300.007	12.500,00			
3. 3. 90. 39	OUTROS SERVIÇOS DE TERCEIROS - PESSOA JURÍDICA	0.05.00.300.008	24.000,00			
3. 3. 90. 39	OUTROS SERVIÇOS DE TERCEIROS - PESSOA JURÍDICA	0.05.00.300.009	800.000,00			
3. 3. 90. 39	OUTROS SERVIÇOS DE TERCEIROS - PESSOA JURÍDICA	0.05.00.300.011	1.200.000,00			
3. 3. 90. 39	OUTROS SERVIÇOS DE TERCEIROS - PESSOA JURÍDICA	0.05.00.300.033	24.000,00			
3. 3. 90. 39	OUTROS SERVIÇOS DE TERCEIROS - PESSOA JURÍDICA	0.08.00.310.000	77.000,00			
3. 3. 90. 40	SERVIÇOS DE TECNOLOGIA DA INFORMAÇÃO E COMUNICAÇÃO - PJ	0.01.00.310.000	366.000,00			
3. 3. 90. 40	SERVIÇOS DE TECNOLOGIA DA INFORMAÇÃO E COMUNICAÇÃO - PJ	0.01.00.310.000	5.000,00			
3. 3. 90. 40	SERVIÇOS DE TECNOLOGIA DA INFORMAÇÃO E COMUNICAÇÃO - PJ	0.05.00.300.008	1.000,00			
3. 3. 90. 47	OBRIGAÇÕES TRIBUTÁRIAS E CONTRIBUTIVAS	0.01.00.310.000	18.000,00			
3. 3. 91. 00	APLICAÇÕES DIRETAS- INTRA-ORÇAMENTÁRIAS			30.000,00		
3. 3. 91. 39	OUTROS SERVIÇOS DE TERCEIROS - PESSOA JURÍDICA	0.01.00.310.000	30.000,00			
4. 0. 00. 00	DESPESAS DE CAPITAL					256.000,00
4. 0. 00. 00	DESPESAS DE CAPITAL					1.000,00
4. 0. 00. 00	DESPESAS DE CAPITAL					12.500,00
4. 0. 00. 00	DESPESAS DE CAPITAL					1.173.585,00
4. 4. 00. 00	INVESTIMENTOS				1.387.085,00	
4. 4. 90. 00	APLICAÇÕES DIRETAS			1.387.085,00		
4. 4. 90. 51	OBRAS E INSTALAÇÕES	0.01.00.300.000	5.000,00			
4. 4. 90. 51	OBRAS E INSTALAÇÕES	0.02.00.300.000	1.000,00			
4. 4. 90. 51	OBRAS E INSTALAÇÕES	0.08.00.310.000	81.630,00			
4. 4. 90. 52	EQUIPAMENTOS E MATERIAL PERMANENTE	0.01.00.310.000	200.000,00			
4. 4. 90. 52	EQUIPAMENTOS E MATERIAL PERMANENTE	0.05.00.300.033	12.500,00			
4. 4. 90. 52	EQUIPAMENTOS E MATERIAL PERMANENTE	0.08.00.310.000	1.086.955,00			
4. 6. 00. 00	AMORTIZAÇÃO DA DÍVIDA				56.000,00	
4. 6. 90. 00	APLICAÇÕES DIRETAS			56.000,00		
4. 6. 90. 71	PRINCIPAL DA DÍVIDA CONTRATUAL RESGATADA	0.01.00.310.000	56.000,00			

LEI ORDINÁRIA Nº 5597/2023- Recebido em 14/12/2023 14:59:59 - Esta é uma cópia do original assinado digitalmente por Aline Costa Vizotto e outro
Para validar o documento, leia o código QR ou acesse https://sapl.ibitinga.sp.leg.br/conferir_assinatura e informe o código 4E61-BCE3-AAEA-7341.

MUNICÍPIO DE IBITINGA

Rua Miguel Landim, 333 - CNPJ:45321460/0001-50

Orçamento Programa - Exercício de 2024

NATUREZA DA DESPESA POR ORGÃO E UNIDADE

Lei: 5457, Data: 14/12/2022

PODER 04 SERVIÇO AUTONOMO MUNICIPAL DE SAUDE
ORGÃO 01 SERVIÇO AUTONOMO MUNICIPAL DE SAUDE
UNIDADE 00 SERVIÇO AUTONOMO MUNICIPAL DE SAUDE

Código	Especificação	F.R.-C.A.	Elemento	Modalidade	Grupo	Categoria Econômica
T O T A L						64.556.900,00

LEI ORDINÁRIA Nº 5597/2023- Recebido em 14/12/2023 14:59:59 - Esta é uma cópia do original assinado digitalmente por Aline Costa Vizotto e outro
Para validar o documento, leia o código QR ou acesse https://sapl.ibitinga.sp.leg.br/conferir_assinatura e informe o código 4E61-BCE3-AAEA-7341.

MUNICÍPIO DE IBITINGA

Rua Miguel Landim, 333 - CNPJ:45321460/0001-50

Orçamento Programa - Exercício de 2024

NATUREZA DA DESPESA POR ORGÃO E UNIDADE

Lei: 5457, Data: 14/12/2022

PODER 05 FUNDAÇÃO FEMIB
ORGÃO 01 FUNDAÇÃO FEMIB
UNIDADE 00 FUNDAÇÃO FEMIB

Código	Especificação	F.R.-C.A.	Elemento	Modalidade	Grupo	Categoria Econômica
3.0.00.00	DESPESAS CORRENTES					4.328.000,00
3.0.00.00	DESPESAS CORRENTES					2.000,00
3.1.00.00	PESSOAL E ENCARGOS SOCIAIS				3.298.000,00	
3.1.90.00	APLICAÇÕES DIRETAS			3.298.000,00		
3.1.90.11	VENCIMENTOS E VANTAGENS FIXAS - PESSOAL CIVIL	0.01.00.110.000	2.600.000,00			
3.1.90.13	OBRIGAÇÕES PATRONAIS	0.01.00.110.000	670.000,00			
3.1.90.16	OUTRAS DESPESAS VARIÁVEIS - PESSOAL CIVIL	0.01.00.110.000	10.000,00			
3.1.90.91	SENTENÇAS JUDICIAIS	0.01.00.110.000	18.000,00			
3.3.00.00	OUTRAS DESPESAS CORRENTES				1.032.000,00	
3.3.90.00	APLICAÇÕES DIRETAS			1.022.000,00		
3.3.90.14	DIÁRIAS - CIVIL	0.01.00.110.000	2.000,00			
3.3.90.30	MATERIAL DE CONSUMO	0.01.00.110.000	60.000,00			
3.3.90.36	OUTROS SERVIÇOS DE TERCEIROS - PESSOA FÍSICA	0.01.00.110.000	9.000,00			
3.3.90.39	OUTROS SERVIÇOS DE TERCEIROS - PESSOA JURÍDICA	0.01.00.110.000	845.000,00			
3.3.90.40	SERVIÇOS DE TECNOLOGIA DA INFORMAÇÃO E COMUNICAÇÃO - PJ	0.01.00.110.000	80.000,00			
3.3.90.47	OBRIGAÇÕES TRIBUTÁRIAS E CONTRIBUTIVAS	0.01.00.110.000	25.000,00			
3.3.90.93	INDENIZAÇÕES E RESTITUIÇÕES	0.01.00.110.000	1.000,00			
3.3.91.00	APLICAÇÕES DIRETAS- INTRA-ORÇAMENTÁRIAS			10.000,00		
3.3.91.39	OUTROS SERVIÇOS DE TERCEIROS - PESSOA JURÍDICA	0.01.00.110.000	10.000,00			
4.0.00.00	DESPESAS DE CAPITAL					170.000,00
4.4.00.00	INVESTIMENTOS				170.000,00	
4.4.90.00	APLICAÇÕES DIRETAS			170.000,00		
4.4.90.51	OBRAS E INSTALAÇÕES	0.01.00.110.000	150.000,00			
4.4.90.52	EQUIPAMENTOS E MATERIAL PERMANENTE	0.01.00.110.000	20.000,00			
TOTAL						4.500.000,00

LEI ORDINÁRIA Nº 5597/2023- Recebido em 14/12/2023 14:59:59 - Esta é uma cópia do original assinado digitalmente por Aline Costa Vizotto e outro
Para validar o documento, leia o código QR ou acesse https://sapl.ibitinga.sp.leg.br/conferir_assinatura e informe o código 4E61-BCE3-AAEA-7341.

MUNICÍPIO DE IBITINGA

Rua Miguel Landim, 333 - CNPJ:45321460/0001-50

Orçamento Programa - Exercício de 2024

NATUREZA DA DESPESA POR ORGÃO E UNIDADE

Lei: 5457, Data: 14/12/2022

PODER 90 RESERVA DE CONTINGÊNCIA
ORGÃO 00 Reserva de Contingência
UNIDADE 00 Reserva de Contingência

Código	Especificação	F.R.-C.A.	Elemento	Modalidade	Grupo	Categoria Econômica
9.0.00.00	RESERVA DE CONTINGÊNCIA					2.710.400,00
9.9.00.00	RESERVA DE CONTINGÊNCIA				2.710.400,00	
9.9.99.00	RESERVA DE CONTINGÊNCIA			2.710.400,00		
9.9.99.99	RESERVA DE CONTINGÊNCIA	0.01.00.110.000	2.710.400,00			
TOTAL						2.710.400,00

TOTAL GERAL 301.458.921,00

LEI ORDINÁRIA Nº 5597/2023- Recebido em 14/12/2023 14:59:59 - Esta é uma cópia do original assinado digitalmente por Aline Costa Vizotto e outro
Para validar o documento, leia o código QR ou acesse https://sapl.ibitinga.sp.leg.br/conferir_assinatura e informe o código 4E61-BCE3-AAEA-7341.

MUNICÍPIO DE IBITINGA

Rua Miguel Landim, 333 - CNPJ:45321460/0001-50

Orçamento Programa - Exercício de 2024
Anexo 02
Page 1

NATUREZA DA DESPESA POR ORGÃO

Lei: 5457, Data: 14/12/2022

PODER 01 LEGISLATIVO
ORGÃO 01 CORPO LEGISLATIVO

Código	Especificação	F.R.-C.A.	Elemento	Modalidade	Grupo	Categoria Econômica
3. 0. 00. 00	DESPESAS CORRENTES					5.636.000,00
3. 1. 00. 00	PESSOAL E ENCARGOS SOCIAIS				4.190.000,00	
3. 1. 90. 00	APLICAÇÕES DIRETAS			4.190.000,00		
3. 1. 90. 11	VENCIMENTOS E VANTAGENS FIXAS - PESSOAL CIVIL	0.01.00.110.000	3.240.000,00			
3. 1. 90. 13	OBRIGAÇÕES PATRONAIS	0.01.00.110.000	800.000,00			
3. 1. 90. 16	OUTRAS DESPESAS VARIÁVEIS - PESSOAL CIVIL	0.01.00.110.000	150.000,00			
3. 3. 00. 00	OUTRAS DESPESAS CORRENTES				1.446.000,00	
3. 3. 90. 00	APLICAÇÕES DIRETAS			1.438.000,00		
3. 3. 90. 30	MATERIAL DE CONSUMO	0.01.00.110.000	200.000,00			
3. 3. 90. 33	PASSAGENS E DESPESAS COM LOCOMOÇÃO	0.01.00.110.000	63.000,00			
3. 3. 90. 35	SERVIÇOS DE CONSULTORIA	0.01.00.110.000	25.000,00			
3. 3. 90. 36	OUTROS SERVIÇOS DE TERCEIROS - PESSOA FÍSICA	0.01.00.110.000	80.000,00			
3. 3. 90. 39	OUTROS SERVIÇOS DE TERCEIROS - PESSOA JURÍDICA	0.01.00.110.000	850.000,00			
3. 3. 90. 40	SERVIÇOS DE TECNOLOGIA DA INFORMAÇÃO E COMUNICAÇÃO - PJ	0.01.00.110.000	220.000,00			
3. 3. 91. 00	APLICAÇÕES DIRETAS- INTRA-ORÇAMENTÁRIAS			8.000,00		
3. 3. 91. 39	OUTROS SERVIÇOS DE TERCEIROS - PESSOA JURÍDICA	0.01.00.110.000	8.000,00			
4. 0. 00. 00	DESPESAS DE CAPITAL					1.630.000,00
4. 4. 00. 00	INVESTIMENTOS				1.630.000,00	
4. 4. 90. 00	APLICAÇÕES DIRETAS			1.630.000,00		
4. 4. 90. 51	OBRAS E INSTALAÇÕES	0.01.00.110.000	430.000,00			
4. 4. 90. 52	EQUIPAMENTOS E MATERIAL PERMANENTE	0.01.00.110.000	1.200.000,00			
T O T A L						7.266.000,00

LEI ORDINÁRIA Nº 5597/2023- Recebido em 14/12/2023 14:59:59 - Esta é uma cópia do original assinado digitalmente por Aline Costa Vizotto e outro
Para validar o documento, leia o código QR ou acesse https://sapl.ibitinga.sp.leg.br/conferir_assinatura e informe o código 4E61-BCE3-AAEA-7341.

MUNICÍPIO DE IBITINGA

Rua Miguel Landim, 333 - CNPJ:45321460/0001-50

Orçamento Programa - Exercício de 2024
Anexo 02
Page 2

NATUREZA DA DESPESA POR ORGÃO

Lei: 5457, Data: 14/12/2022

PODER 02 PODER EXECUTIVO
ORGÃO 01 SECRETARIA DE GOVERNO

Código	Especificação	F.R.-C.A.	Elemento	Modalidade	Grupo	Categoria Econômica
3. 0. 00. 00	DESPESAS CORRENTES					7.380.550,40
3. 1. 00. 00	PESSOAL E ENCARGOS SOCIAIS				1.548.732,00	
3. 1. 71. 00	TRANSFERÊNCIA A CONSÓRCIOS PÚBLICOS			66.732,00		
3. 1. 71. 70	RATEIO PELA PARTICIPAÇÃO EM CONSÓRCIO PÚBLICO	0.01.00.110.000	66.732,00			
3. 1. 90. 00	APLICAÇÕES DIRETAS			1.482.000,00		
3. 1. 90. 11	VENCIMENTOS E VANTAGENS FIXAS - PESSOAL CIVIL	0.01.00.110.000	1.017.000,00			
3. 1. 90. 11	VENCIMENTOS E VANTAGENS FIXAS - PESSOAL CIVIL	0.01.00.510.000	100.000,00			
3. 1. 90. 13	OBRIGAÇÕES PATRONAIS	0.01.00.110.000	300.000,00			
3. 1. 90. 13	OBRIGAÇÕES PATRONAIS	0.01.00.510.000	15.000,00			
3. 1. 90. 16	OUTRAS DESPESAS VARIÁVEIS - PESSOAL CIVIL	0.01.00.110.000	50.000,00			
3. 3. 00. 00	OUTRAS DESPESAS CORRENTES				5.831.818,40	
3. 3. 50. 00	TRANSFERÊNCIAS A INSTITUIÇÕES PRIVADAS SEM FINS LUCRATIVOS			4.922.831,40		
3. 3. 50. 39	OUTROS SERVIÇOS DE TERCEIROS - PESSOA JURÍDICA	0.01.00.110.000	648.000,00			
3. 3. 50. 39	OUTROS SERVIÇOS DE TERCEIROS - PESSOA JURÍDICA	0.01.00.310.000	212.000,00			
3. 3. 50. 39	OUTROS SERVIÇOS DE TERCEIROS - PESSOA JURÍDICA	0.08.00.310.000	306.831,40			
3. 3. 50. 43	SUBVENÇÕES SOCIAIS	0.02.00.300.018	756.000,00			
3. 3. 50. 43	SUBVENÇÕES SOCIAIS	0.02.00.300.032	3.000.000,00			
3. 3. 71. 00	TRANSFERÊNCIA A CONSÓRCIOS PÚBLICOS			149.987,00		
3. 3. 71. 70	RATEIO PELA PARTICIPAÇÃO EM CONSÓRCIO PÚBLICO	0.01.00.110.000	149.987,00			
3. 3. 90. 00	APLICAÇÕES DIRETAS			740.000,00		
3. 3. 90. 30	MATERIAL DE CONSUMO	0.01.00.100.045	5.000,00			
3. 3. 90. 30	MATERIAL DE CONSUMO	0.01.00.110.000	147.000,00			
3. 3. 90. 30	MATERIAL DE CONSUMO	0.01.00.310.000	5.000,00			
3. 3. 90. 30	MATERIAL DE CONSUMO	0.01.00.510.000	10.000,00			
3. 3. 90. 30	MATERIAL DE CONSUMO	0.02.00.300.044	5.000,00			
3. 3. 90. 33	PASSAGENS E DESPESAS COM LOCOMOÇÃO	0.01.00.110.000	50.000,00			
3. 3. 90. 33	PASSAGENS E DESPESAS COM LOCOMOÇÃO	0.01.00.510.000	5.000,00			
3. 3. 90. 36	OUTROS SERVIÇOS DE TERCEIROS - PESSOA FÍSICA	0.01.00.100.017	5.000,00			
3. 3. 90. 36	OUTROS SERVIÇOS DE TERCEIROS - PESSOA FÍSICA	0.01.00.110.000	55.000,00			
3. 3. 90. 36	OUTROS SERVIÇOS DE TERCEIROS - PESSOA FÍSICA	0.01.00.510.000	20.000,00			
3. 3. 90. 39	OUTROS SERVIÇOS DE TERCEIROS - PESSOA JURÍDICA	0.01.00.100.045	2.000,00			
3. 3. 90. 39	OUTROS SERVIÇOS DE TERCEIROS - PESSOA JURÍDICA	0.01.00.110.000	395.000,00			
3. 3. 90. 39	OUTROS SERVIÇOS DE TERCEIROS - PESSOA JURÍDICA	0.01.00.310.000	5.000,00			
3. 3. 90. 39	OUTROS SERVIÇOS DE TERCEIROS - PESSOA JURÍDICA	0.01.00.510.000	15.000,00			
3. 3. 90. 39	OUTROS SERVIÇOS DE TERCEIROS - PESSOA JURÍDICA	0.02.00.300.044	5.000,00			
3. 3. 90. 40	SERVIÇOS DE TECNOLOGIA DA INFORMAÇÃO E COMUNICAÇÃO - PJ	0.01.00.110.000	5.000,00			
3. 3. 90. 40	SERVIÇOS DE TECNOLOGIA DA INFORMAÇÃO E COMUNICAÇÃO - PJ	0.01.00.510.000	6.000,00			
3. 3. 91. 00	APLICAÇÕES DIRETAS- INTRA-ORÇAMENTÁRIAS			19.000,00		
3. 3. 91. 39	OUTROS SERVIÇOS DE TERCEIROS - PESSOA JURÍDICA	0.01.00.110.000	19.000,00			

LEI ORDINÁRIA Nº 5597/2023- Recebido em 14/12/2023 14:59:59 - Esta é uma cópia do original assinado digitalmente por Aline Costa Vizotto e outro
Para validar o documento, leia o código QR ou acesse https://sapl.ibitinga.sp.leg.br/conferir_assinatura e informe o código 4E61-BCE3-AAEA-7341.

MUNICÍPIO DE IBITINGA

Rua Miguel Landim, 333 - CNPJ:45321460/0001-50

Orçamento Programa - Exercício de 2024
Anexo 02
Page 3

NATUREZA DA DESPESA POR ORGÃO

Lei: 5457, Data: 14/12/2022

PODER 02 PODER EXECUTIVO
ORGÃO 01 SECRETARIA DE GOVERNO

Código	Especificação	F.R.-C.A.	Elemento	Modalidade	Grupo	Categoria Econômica
4.0.00.00	DESPESAS DE CAPITAL					308.956,00
4.4.00.00	INVESTIMENTOS				308.956,00	
4.4.50.00	TRANSFERÊNCIAS A INSTITUIÇÕES PRIVADAS SEM FINS LUCRATIVOS			165.635,00		
4.4.50.42	AUXÍLIOS	0.08.00.310.000	165.635,00			
4.4.71.00	TRANSFERÊNCIA A CONSÓRCIOS PÚBLICOS			11.006,00		
4.4.71.70	RATEIO PELA PARTICIPAÇÃO EM CONSÓRCIO PÚBLICO	0.01.00.110.000	11.006,00			
4.4.90.00	APLICAÇÕES DIRETAS			132.315,00		
4.4.90.51	OBRAS E INSTALAÇÕES	0.01.00.300.050	5.000,00			
4.4.90.51	OBRAS E INSTALAÇÕES	0.01.00.310.000	10.000,00			
4.4.90.51	OBRAS E INSTALAÇÕES	0.02.00.300.050	5.000,00			
4.4.90.52	EQUIPAMENTOS E MATERIAL PERMANENTE	0.01.00.110.000	30.000,00			
4.4.90.52	EQUIPAMENTOS E MATERIAL PERMANENTE	0.01.00.510.000	5.000,00			
4.4.90.52	EQUIPAMENTOS E MATERIAL PERMANENTE	0.08.00.510.000	77.315,00			
TOTAL						7.689.506,40

LEI ORDINÁRIA Nº 5597/2023- Recebido em 14/12/2023 14:59:59 - Esta é uma cópia do original assinado digitalmente por Aline Costa Vizotto e outro
Para validar o documento, leia o código QR ou acesse https://sapl.ibitinga.sp.leg.br/conferir_assinatura e informe o código 4E61-BCE3-AAEA-7341.

MUNICÍPIO DE IBITINGA

Rua Miguel Landim, 333 - CNPJ:45321460/0001-50

Orçamento Programa - Exercício de 2024
Anexo 02
Page 4

NATUREZA DA DESPESA POR ORGÃO

Lei: 5457, Data: 14/12/2022

PODER 02 PODER EXECUTIVO
ORGÃO 02 SECRETARIA DE PLANEJAMENTO

Código	Especificação	F.R.-C.A.	Elemento	Modalidade	Grupo	Categoria Econômica
3. 0. 00. 00	DESPESAS CORRENTES					574.200,00
3. 1. 00. 00	PESSOAL E ENCARGOS SOCIAIS				501.000,00	
3. 1. 90. 00	APLICAÇÕES DIRETAS			501.000,00		
3. 1. 90. 11	VENCIMENTOS E VANTAGENS FIXAS - PESSOAL CIVIL	0.01.00.110.000	400.000,00			
3. 1. 90. 13	OBRIGAÇÕES PATRONAIS	0.01.00.110.000	100.000,00			
3. 1. 90. 16	OUTRAS DESPESAS VARIÁVEIS - PESSOAL CIVIL	0.01.00.110.000	1.000,00			
3. 3. 00. 00	OUTRAS DESPESAS CORRENTES				73.200,00	
3. 3. 90. 00	APLICAÇÕES DIRETAS			73.200,00		
3. 3. 90. 30	MATERIAL DE CONSUMO	0.01.00.110.000	10.000,00			
3. 3. 90. 36	OUTROS SERVIÇOS DE TERCEIROS - PESSOA FÍSICA	0.01.00.110.000	10.000,00			
3. 3. 90. 39	OUTROS SERVIÇOS DE TERCEIROS - PESSOA JURÍDICA	0.01.00.110.000	50.000,00			
3. 3. 90. 40	SERVIÇOS DE TECNOLOGIA DA INFORMAÇÃO E COMUNICAÇÃO - PJ	0.01.00.110.000	3.200,00			
4. 0. 00. 00	DESPESAS DE CAPITAL					585.000,00
4. 4. 00. 00	INVESTIMENTOS				585.000,00	
4. 4. 90. 00	APLICAÇÕES DIRETAS			585.000,00		
4. 4. 90. 51	OBRAS E INSTALAÇÕES	0.01.00.110.000	1.000,00			
4. 4. 90. 52	EQUIPAMENTOS E MATERIAL PERMANENTE	0.01.00.110.000	10.000,00			
4. 4. 90. 93	INDENIZAÇÕES E RESTITUIÇÕES	0.02.00.100.003	40.000,00			
4. 4. 90. 93	INDENIZAÇÕES E RESTITUIÇÕES	0.02.00.100.039	10.000,00			
4. 4. 90. 93	INDENIZAÇÕES E RESTITUIÇÕES	0.02.00.100.060	6.000,00			
4. 4. 90. 93	INDENIZAÇÕES E RESTITUIÇÕES	0.02.00.100.070	10.000,00			
4. 4. 90. 93	INDENIZAÇÕES E RESTITUIÇÕES	0.02.00.210.007	120.000,00			
4. 4. 90. 93	INDENIZAÇÕES E RESTITUIÇÕES	0.02.00.210.008	115.000,00			
4. 4. 90. 93	INDENIZAÇÕES E RESTITUIÇÕES	0.02.00.300.044	63.000,00			
4. 4. 90. 93	INDENIZAÇÕES E RESTITUIÇÕES	0.02.00.300.070	10.000,00			
4. 4. 90. 93	INDENIZAÇÕES E RESTITUIÇÕES	0.05.00.100.061	200.000,00			
T O T A L						1.159.200,00

LEI ORDINÁRIA Nº 5597/2023- Recebido em 14/12/2023 14:59:59 - Esta é uma cópia do original assinado digitalmente por Aline Costa Vizotto e outro
Para validar o documento, leia o código QR ou acesse https://sapl.ibitinga.sp.leg.br/conferir_assinatura e informe o código 4E61-BCE3-AAEA-7341.

MUNICÍPIO DE IBITINGA

Rua Miguel Landim, 333 - CNPJ:45321460/0001-50

Orçamento Programa - Exercício de 2024
Anexo 02
Page 5

NATUREZA DA DESPESA POR ORGÃO

Lei: 5457, Data: 14/12/2022

PODER 02 PODER EXECUTIVO
ORGÃO 03 SECRETARIA DE FINANÇAS

Código	Especificação	F.R.-C.A.	Elemento	Modalidade	Grupo	Categoria Econômica
3. 0. 00. 00	DESPESAS CORRENTES					4.741.000,00
3. 1. 00. 00	PESSOAL E ENCARGOS SOCIAIS				1.640.000,00	
3. 1. 90. 00	APLICAÇÕES DIRETAS			1.640.000,00		
3. 1. 90. 11	VENCIMENTOS E VANTAGENS FIXAS - PESSOAL CIVIL	0.01.00.110.000	1.250.000,00			
3. 1. 90. 13	OBRIGAÇÕES PATRONAIS	0.01.00.110.000	370.000,00			
3. 1. 90. 16	OUTRAS DESPESAS VARIÁVEIS - PESSOAL CIVIL	0.01.00.110.000	20.000,00			
3. 3. 00. 00	OUTRAS DESPESAS CORRENTES				3.101.000,00	
3. 3. 90. 00	APLICAÇÕES DIRETAS			3.101.000,00		
3. 3. 90. 30	MATERIAL DE CONSUMO	0.01.00.110.000	10.000,00			
3. 3. 90. 33	PASSAGENS E DESPESAS COM LOCOMOÇÃO	0.01.00.110.000	3.000,00			
3. 3. 90. 39	OUTROS SERVIÇOS DE TERCEIROS - PESSOA JURÍDICA	0.01.00.110.000	500.000,00			
3. 3. 90. 40	SERVIÇOS DE TECNOLOGIA DA INFORMAÇÃO E COMUNICAÇÃO - PJ	0.01.00.110.000	130.000,00			
3. 3. 90. 47	OBRIGAÇÕES TRIBUTÁRIAS E CONTRIBUTIVAS	0.01.00.110.000	2.336.000,00			
3. 3. 90. 92	DESPESAS DE EXERCÍCIOS ANTERIORES	0.01.00.110.000	2.000,00			
3. 3. 90. 93	INDENIZAÇÕES E RESTITUIÇÕES	0.01.00.110.000	120.000,00			
4. 0. 00. 00	DESPESAS DE CAPITAL					7.000,00
4. 4. 00. 00	INVESTIMENTOS				7.000,00	
4. 4. 90. 00	APLICAÇÕES DIRETAS			7.000,00		
4. 4. 90. 52	EQUIPAMENTOS E MATERIAL PERMANENTE	0.01.00.110.000	7.000,00			
T O T A L						4.748.000,00

LEI ORDINÁRIA Nº 5597/2023- Recebido em 14/12/2023 14:59:59 - Esta é uma cópia do original assinado digitalmente por Aline Costa Vizotto e outro
Para validar o documento, leia o código QR ou acesse https://sapl.ibitinga.sp.leg.br/conferir_assinatura e informe o código 4E61-BCE3-AAEA-7341.

MUNICÍPIO DE IBITINGA

Rua Miguel Landim, 333 - CNPJ:45321460/0001-50

Orçamento Programa - Exercício de 2024
Anexo 02
Page 6

NATUREZA DA DESPESA POR ORGÃO

Lei: 5457, Data: 14/12/2022

PODER 02 PODER EXECUTIVO
ORGÃO 04 SECRETARIA DE ASSUNTOS JURIDICOS

Código	Especificação	F.R.-C.A.	Elemento	Modalidade	Grupo	Categoria Econômica
3. 0. 00. 00	DESPESAS CORRENTES					8.220.000,00
3. 1. 00. 00	PESSOAL E ENCARGOS SOCIAIS				7.810.000,00	
3. 1. 90. 00	APLICAÇÕES DIRETAS			7.810.000,00		
3. 1. 90. 11	VENCIMENTOS E VANTAGENS FIXAS - PESSOAL CIVIL	0.01.00.110.000	1.200.000,00			
3. 1. 90. 13	OBRIGAÇÕES PATRONAIS	0.01.00.110.000	350.000,00			
3. 1. 90. 16	OUTRAS DESPESAS VARIÁVEIS - PESSOAL CIVIL	0.01.00.110.000	10.000,00			
3. 1. 90. 91	SENTENÇAS JUDICIAIS	0.01.00.110.000	6.250.000,00			
3. 3. 00. 00	OUTRAS DESPESAS CORRENTES				410.000,00	
3. 3. 90. 00	APLICAÇÕES DIRETAS			410.000,00		
3. 3. 90. 30	MATERIAL DE CONSUMO	0.01.00.110.000	10.000,00			
3. 3. 90. 36	OUTROS SERVIÇOS DE TERCEIROS - PESSOA FÍSICA	0.01.00.110.000	350.000,00			
3. 3. 90. 39	OUTROS SERVIÇOS DE TERCEIROS - PESSOA JURÍDICA	0.01.00.110.000	50.000,00			
4. 0. 00. 00	DESPESAS DE CAPITAL					10.000,00
4. 4. 00. 00	INVESTIMENTOS				10.000,00	
4. 4. 90. 00	APLICAÇÕES DIRETAS			10.000,00		
4. 4. 90. 52	EQUIPAMENTOS E MATERIAL PERMANENTE	0.01.00.110.000	10.000,00			
T O T A L						8.230.000,00

LEI ORDINÁRIA Nº 5597/2023- Recebido em 14/12/2023 14:59:59 - Esta é uma cópia do original assinado digitalmente por Aline Costa Vizotto e outro
Para validar o documento, leia o código QR ou acesse https://sapl.ibitinga.sp.leg.br/conferir_assinatura e informe o código 4E61-BCE3-AAEA-7341.

MUNICÍPIO DE IBITINGA

Rua Miguel Landim, 333 - CNPJ:45321460/0001-50

Orçamento Programa - Exercício de 2024
Anexo 02
Page 7

NATUREZA DA DESPESA POR ORGÃO

Lei: 5457, Data: 14/12/2022

PODER 02 PODER EXECUTIVO
ORGÃO 05 SECRETARIA DE ADMINISTRAÇÃO

Código	Especificação	F.R.-C.A.	Elemento	Modalidade	Grupo	Categoria Econômica
3. 0. 00. 00	DESPESAS CORRENTES					4.518.000,00
3. 1. 00. 00	PESSOAL E ENCARGOS SOCIAIS				2.995.000,00	
3. 1. 90. 00	APLICAÇÕES DIRETAS			2.995.000,00		
3. 1. 90. 11	VENCIMENTOS E VANTAGENS FIXAS - PESSOAL CIVIL	0.01.00.110.000	2.200.000,00			
3. 1. 90. 13	OBRIGAÇÕES PATRONAIS	0.01.00.110.000	725.000,00			
3. 1. 90. 16	OUTRAS DESPESAS VARIÁVEIS - PESSOAL CIVIL	0.01.00.110.000	70.000,00			
3. 3. 00. 00	OUTRAS DESPESAS CORRENTES				1.523.000,00	
3. 3. 90. 00	APLICAÇÕES DIRETAS			1.473.000,00		
3. 3. 90. 30	MATERIAL DE CONSUMO	0.01.00.110.000	318.000,00			
3. 3. 90. 33	PASSAGENS E DESPESAS COM LOCOMOÇÃO	0.01.00.110.000	15.000,00			
3. 3. 90. 36	OUTROS SERVIÇOS DE TERCEIROS - PESSOA FÍSICA	0.01.00.110.000	180.000,00			
3. 3. 90. 39	OUTROS SERVIÇOS DE TERCEIROS - PESSOA JURÍDICA	0.01.00.110.000	860.000,00			
3. 3. 90. 40	SERVIÇOS DE TECNOLOGIA DA INFORMAÇÃO E COMUNICAÇÃO - PJ	0.01.00.110.000	100.000,00			
3. 3. 91. 00	APLICAÇÕES DIRETAS- INTRA-ORÇAMENTÁRIAS			50.000,00		
3. 3. 91. 39	OUTROS SERVIÇOS DE TERCEIROS - PESSOA JURÍDICA	0.01.00.110.000	50.000,00			
4. 0. 00. 00	DESPESAS DE CAPITAL					50.000,00
4. 4. 00. 00	INVESTIMENTOS				50.000,00	
4. 4. 90. 00	APLICAÇÕES DIRETAS			50.000,00		
4. 4. 90. 52	EQUIPAMENTOS E MATERIAL PERMANENTE	0.01.00.110.000	50.000,00			
T O T A L						4.568.000,00

LEI ORDINÁRIA Nº 5597/2023- Recebido em 14/12/2023 14:59:59 - Esta é uma cópia do original assinado digitalmente por Aline Costa Vizotto e outro
Para validar o documento, leia o código QR ou acesse https://sapl.ibitinga.sp.leg.br/conferir_assinatura e informe o código 4E61-BCE3-AAEA-7341.

MUNICÍPIO DE IBITINGA

Rua Miguel Landim, 333 - CNPJ:45321460/0001-50

Orçamento Programa - Exercício de 2024
Anexo 02
Page 8

NATUREZA DA DESPESA POR ORGÃO

Lei: 5457, Data: 14/12/2022

PODER 02 PODER EXECUTIVO
ORGÃO 06 SECRETARIA DE SERVIÇOS PUBLICOS

Código	Especificação	F.R.-C.A.	Elemento	Modalidade	Grupo	Categoria Econômica
3. 0. 00. 00	DESPESAS CORRENTES					18.322.923,00
3. 1. 00. 00	PESSOAL E ENCARGOS SOCIAIS				8.327.923,00	
3. 1. 90. 00	APLICAÇÕES DIRETAS			8.327.923,00		
3. 1. 90. 11	VENCIMENTOS E VANTAGENS FIXAS - PESSOAL CIVIL	0.01.00.110.000	5.750.000,00			
3. 1. 90. 13	OBRIGAÇÕES PATRONAIS	0.01.00.110.000	1.577.923,00			
3. 1. 90. 16	OUTRAS DESPESAS VARIÁVEIS - PESSOAL CIVIL	0.01.00.110.000	1.000.000,00			
3. 3. 00. 00	OUTRAS DESPESAS CORRENTES				9.995.000,00	
3. 3. 90. 00	APLICAÇÕES DIRETAS			9.975.000,00		
3. 3. 90. 30	MATERIAL DE CONSUMO	0.01.00.110.000	300.000,00			
3. 3. 90. 30	MATERIAL DE CONSUMO	0.01.00.110.000	1.225.000,00			
3. 3. 90. 36	OUTROS SERVIÇOS DE TERCEIROS - PESSOA FÍSICA	0.01.00.110.000	10.000,00			
3. 3. 90. 39	OUTROS SERVIÇOS DE TERCEIROS - PESSOA JURÍDICA	0.01.00.110.000	700.000,00			
3. 3. 90. 39	OUTROS SERVIÇOS DE TERCEIROS - PESSOA JURÍDICA	0.01.00.110.000	7.725.000,00			
3. 3. 90. 40	SERVIÇOS DE TECNOLOGIA DA INFORMAÇÃO E COMUNICAÇÃO - PJ	0.01.00.110.000	5.000,00			
3. 3. 90. 93	INDENIZAÇÕES E RESTITUIÇÕES	0.01.00.110.000	10.000,00			
3. 3. 91. 00	APLICAÇÕES DIRETAS- INTRA-ORÇAMENTÁRIAS			20.000,00		
3. 3. 91. 39	OUTROS SERVIÇOS DE TERCEIROS - PESSOA JURÍDICA	0.01.00.110.000	20.000,00			
4. 0. 00. 00	DESPESAS DE CAPITAL					4.725.000,00
4. 4. 00. 00	INVESTIMENTOS				4.725.000,00	
4. 4. 90. 00	APLICAÇÕES DIRETAS			4.725.000,00		
4. 4. 90. 51	OBRAS E INSTALAÇÕES	0.01.00.110.000	15.000,00			
4. 4. 90. 51	OBRAS E INSTALAÇÕES	0.01.00.110.000	1.200.000,00			
4. 4. 90. 51	OBRAS E INSTALAÇÕES	0.01.00.130.000	400.000,00			
4. 4. 90. 52	EQUIPAMENTOS E MATERIAL PERMANENTE	0.01.00.110.000	300.000,00			
4. 4. 90. 52	EQUIPAMENTOS E MATERIAL PERMANENTE	0.01.00.110.000	310.000,00			
4. 4. 90. 61	AQUISIÇÃO DE IMÓVEIS	0.01.00.110.000	2.500.000,00			
T O T A L						23.047.923,00

LEI ORDINÁRIA Nº 5597/2023- Recebido em 14/12/2023 14:59:59 - Esta é uma cópia do original assinado digitalmente por Aline Costa Vizotto e outro
Para validar o documento, leia o código QR ou acesse https://sapl.ibitinga.sp.leg.br/conferir_assinatura e informe o código 4E61-BCE3-AAEA-7341.

MUNICÍPIO DE IBITINGA

Rua Miguel Landim, 333 - CNPJ:45321460/0001-50

Orçamento Programa - Exercício de 2024
Anexo 02
Page 9

NATUREZA DA DESPESA POR ORGÃO

Lei: 5457, Data: 14/12/2022

PODER 02 PODER EXECUTIVO
ORGÃO 08 SECRETARIA DE EDUCAÇÃO

Código	Especificação	F.R.-C.A.	Elemento	Modalidade	Grupo	Categoria Econômica
3. 0. 00. 00	DESPESAS CORRENTES					75.952.847,60
3. 1. 00. 00	PESSOAL E ENCARGOS SOCIAIS				39.072.000,00	
3. 1. 90. 00	APLICAÇÕES DIRETAS			39.072.000,00		
3. 1. 90. 11	VENCIMENTOS E VANTAGENS FIXAS - PESSOAL CIVIL	0.01.00.212.000	2.200.000,00			
3. 1. 90. 11	VENCIMENTOS E VANTAGENS FIXAS - PESSOAL CIVIL	0.01.00.213.000	1.000.000,00			
3. 1. 90. 11	VENCIMENTOS E VANTAGENS FIXAS - PESSOAL CIVIL	0.01.00.220.000	1.800.000,00			
3. 1. 90. 11	VENCIMENTOS E VANTAGENS FIXAS - PESSOAL CIVIL	0.02.00.261.000	8.100.000,00			
3. 1. 90. 11	VENCIMENTOS E VANTAGENS FIXAS - PESSOAL CIVIL	0.02.00.262.000	20.000,00			
3. 1. 90. 11	VENCIMENTOS E VANTAGENS FIXAS - PESSOAL CIVIL	0.02.00.271.000	9.000.000,00			
3. 1. 90. 11	VENCIMENTOS E VANTAGENS FIXAS - PESSOAL CIVIL	0.02.00.272.000	5.400.000,00			
3. 1. 90. 11	VENCIMENTOS E VANTAGENS FIXAS - PESSOAL CIVIL	0.02.00.273.000	20.000,00			
3. 1. 90. 11	VENCIMENTOS E VANTAGENS FIXAS - PESSOAL CIVIL	0.02.00.274.000	10.000,00			
3. 1. 90. 13	OBRIGAÇÕES PATRONAIS	0.01.00.212.000	710.000,00			
3. 1. 90. 13	OBRIGAÇÕES PATRONAIS	0.01.00.213.000	320.000,00			
3. 1. 90. 13	OBRIGAÇÕES PATRONAIS	0.01.00.220.000	580.000,00			
3. 1. 90. 13	OBRIGAÇÕES PATRONAIS	0.02.00.261.000	2.835.000,00			
3. 1. 90. 13	OBRIGAÇÕES PATRONAIS	0.02.00.262.000	5.000,00			
3. 1. 90. 13	OBRIGAÇÕES PATRONAIS	0.02.00.271.000	3.150.000,00			
3. 1. 90. 13	OBRIGAÇÕES PATRONAIS	0.02.00.272.000	1.890.000,00			
3. 1. 90. 13	OBRIGAÇÕES PATRONAIS	0.02.00.273.000	5.000,00			
3. 1. 90. 13	OBRIGAÇÕES PATRONAIS	0.02.00.274.000	2.000,00			
3. 1. 90. 16	OUTRAS DESPESAS VARIÁVEIS - PESSOAL CIVIL	0.01.00.212.000	175.000,00			
3. 1. 90. 16	OUTRAS DESPESAS VARIÁVEIS - PESSOAL CIVIL	0.01.00.213.000	75.000,00			
3. 1. 90. 16	OUTRAS DESPESAS VARIÁVEIS - PESSOAL CIVIL	0.01.00.220.000	80.000,00			
3. 1. 90. 16	OUTRAS DESPESAS VARIÁVEIS - PESSOAL CIVIL	0.02.00.261.000	607.500,00			
3. 1. 90. 16	OUTRAS DESPESAS VARIÁVEIS - PESSOAL CIVIL	0.02.00.262.000	3.000,00			
3. 1. 90. 16	OUTRAS DESPESAS VARIÁVEIS - PESSOAL CIVIL	0.02.00.271.000	675.000,00			
3. 1. 90. 16	OUTRAS DESPESAS VARIÁVEIS - PESSOAL CIVIL	0.02.00.272.000	405.000,00			
3. 1. 90. 16	OUTRAS DESPESAS VARIÁVEIS - PESSOAL CIVIL	0.02.00.273.000	3.000,00			
3. 1. 90. 16	OUTRAS DESPESAS VARIÁVEIS - PESSOAL CIVIL	0.02.00.274.000	1.500,00			
3. 3. 00. 00	OUTRAS DESPESAS CORRENTES				36.880.847,60	
3. 3. 50. 00	TRANSFERÊNCIAS A INSTITUIÇÕES PRIVADAS SEM FINS LUCRATIVOS			1.143.908,60		
3. 3. 50. 39	OUTROS SERVIÇOS DE TERCEIROS - PESSOA JURÍDICA	0.01.00.240.000	1.118.800,00			
3. 3. 50. 39	OUTROS SERVIÇOS DE TERCEIROS - PESSOA JURÍDICA	0.08.00.240.000	25.108,60			
3. 3. 90. 00	APLICAÇÕES DIRETAS			35.146.939,00		
3. 3. 90. 30	MATERIAL DE CONSUMO	0.01.00.212.000	410.000,00			
3. 3. 90. 30	MATERIAL DE CONSUMO	0.01.00.213.000	10.000,00			
3. 3. 90. 30	MATERIAL DE CONSUMO	0.01.00.220.000	535.000,00			
3. 3. 90. 30	MATERIAL DE CONSUMO	0.02.00.220.008	2.150.179,00			

LEI ORDINÁRIA Nº 5597/2023- Recebido em 14/12/2023 14:59:59 - Esta é uma cópia do original assinado digitalmente por Aline Costa Vizotto e outro
Para validar o documento, leia o código QR ou acesse https://sapl.ibitinga.sp.leg.br/conferir_assinatura e informe o código 4E61-BCE3-AAEA-7341.

MUNICÍPIO DE IBITINGA

Rua Miguel Landim, 333 - CNPJ:45321460/0001-50

Orçamento Programa - Exercício de 2024
Anexo 02
Page 10

NATUREZA DA DESPESA POR ORGÃO

Lei: 5457, Data: 14/12/2022

PODER 02 PODER EXECUTIVO
ORGÃO 08 SECRETARIA DE EDUCAÇÃO

Código	Especificação	F.R.-C.A.	Elemento	Modalidade	Grupo	Categoria Econômica
3. 3. 90. 30	MATERIAL DE CONSUMO	0.02.00.262.000	150.000,00			
3. 3. 90. 30	MATERIAL DE CONSUMO	0.02.00.273.000	50.000,00			
3. 3. 90. 30	MATERIAL DE CONSUMO	0.05.00.212.011	600.000,00			
3. 3. 90. 30	MATERIAL DE CONSUMO	0.05.00.212.013	150.000,00			
3. 3. 90. 30	MATERIAL DE CONSUMO	0.05.00.213.011	130.000,00			
3. 3. 90. 30	MATERIAL DE CONSUMO	0.05.00.213.013	150.000,00			
3. 3. 90. 30	MATERIAL DE CONSUMO	0.05.00.220.006	1.582.135,00			
3. 3. 90. 30	MATERIAL DE CONSUMO	0.05.00.220.011	1.300.000,00			
3. 3. 90. 30	MATERIAL DE CONSUMO	0.08.00.220.000	73.000,00			
3. 3. 90. 33	PASSAGENS E DESPESAS COM LOCOMOÇÃO	0.01.00.220.000	25.000,00			
3. 3. 90. 36	OUTROS SERVIÇOS DE TERCEIROS - PESSOA FÍSICA	0.01.00.220.000	15.000,00			
3. 3. 90. 39	OUTROS SERVIÇOS DE TERCEIROS - PESSOA JURÍDICA	0.01.00.110.000	3.300.000,00			
3. 3. 90. 39	OUTROS SERVIÇOS DE TERCEIROS - PESSOA JURÍDICA	0.01.00.212.000	5.260.000,00			
3. 3. 90. 39	OUTROS SERVIÇOS DE TERCEIROS - PESSOA JURÍDICA	0.01.00.213.000	2.193.000,00			
3. 3. 90. 39	OUTROS SERVIÇOS DE TERCEIROS - PESSOA JURÍDICA	0.01.00.220.000	5.670.000,00			
3. 3. 90. 39	OUTROS SERVIÇOS DE TERCEIROS - PESSOA JURÍDICA	0.02.00.220.010	6.162.104,00			
3. 3. 90. 39	OUTROS SERVIÇOS DE TERCEIROS - PESSOA JURÍDICA	0.02.00.262.000	700.000,00			
3. 3. 90. 39	OUTROS SERVIÇOS DE TERCEIROS - PESSOA JURÍDICA	0.02.00.273.000	400.000,00			
3. 3. 90. 39	OUTROS SERVIÇOS DE TERCEIROS - PESSOA JURÍDICA	0.02.00.274.000	150.000,00			
3. 3. 90. 39	OUTROS SERVIÇOS DE TERCEIROS - PESSOA JURÍDICA	0.05.00.212.011	700.000,00			
3. 3. 90. 39	OUTROS SERVIÇOS DE TERCEIROS - PESSOA JURÍDICA	0.05.00.213.011	10.000,00			
3. 3. 90. 39	OUTROS SERVIÇOS DE TERCEIROS - PESSOA JURÍDICA	0.05.00.220.005	100.000,00			
3. 3. 90. 39	OUTROS SERVIÇOS DE TERCEIROS - PESSOA JURÍDICA	0.05.00.220.011	951.521,00			
3. 3. 90. 40	SERVIÇOS DE TECNOLOGIA DA INFORMAÇÃO E COMUNICAÇÃO - PJ	0.01.00.212.000	80.000,00			
3. 3. 90. 40	SERVIÇOS DE TECNOLOGIA DA INFORMAÇÃO E COMUNICAÇÃO - PJ	0.01.00.213.000	40.000,00			
3. 3. 90. 40	SERVIÇOS DE TECNOLOGIA DA INFORMAÇÃO E COMUNICAÇÃO - PJ	0.01.00.220.000	80.000,00			
3. 3. 90. 40	SERVIÇOS DE TECNOLOGIA DA INFORMAÇÃO E COMUNICAÇÃO - PJ	0.05.00.220.011	20.000,00			
3. 3. 90. 93	INDENIZAÇÕES E RESTITUIÇÕES	0.01.00.220.000	400.000,00			
3. 3. 90. 93	INDENIZAÇÕES E RESTITUIÇÕES	0.02.00.220.008	150.000,00			
3. 3. 90. 93	INDENIZAÇÕES E RESTITUIÇÕES	0.02.00.220.010	1.450.000,00			
3. 3. 91. 00	APLICAÇÕES DIRETAS- INTRA-ORÇAMENTÁRIAS			590.000,00		
3. 3. 91. 39	OUTROS SERVIÇOS DE TERCEIROS - PESSOA JURÍDICA	0.01.00.212.000	200.000,00			
3. 3. 91. 39	OUTROS SERVIÇOS DE TERCEIROS - PESSOA JURÍDICA	0.01.00.213.000	140.000,00			
3. 3. 91. 39	OUTROS SERVIÇOS DE TERCEIROS - PESSOA JURÍDICA	0.01.00.220.000	250.000,00			
4. 0. 00. 00	DESPESAS DE CAPITAL					2.422.166,00
4. 4. 00. 00	INVESTIMENTOS				2.422.166,00	
4. 4. 50. 00	TRANSFERÊNCIAS A INSTITUIÇÕES PRIVADAS SEM FINS LUCRATIVOS			33.315,00		
4. 4. 50. 42	AUXÍLIOS	0.08.00.240.000	33.315,00			

LEI ORDINÁRIA Nº 5597/2023- Recebido em 14/12/2023 14:59:59 - Esta é uma cópia do original assinado digitalmente por Aline Costa Vizotto e outro
Para validar o documento, leia o código QR ou acesse https://sapl.ibitinga.sp.leg.br/conferir_assinatura e informe o código 4E61-BCE3-AAEA-7341.

MUNICÍPIO DE IBITINGA

Rua Miguel Landim, 333 - CNPJ:45321460/0001-50

Orçamento Programa - Exercício de 2024
Anexo 02
Page 11

NATUREZA DA DESPESA POR ORGÃO

Lei: 5457, Data: 14/12/2022

PODER 02 PODER EXECUTIVO
ORGÃO 08 SECRETARIA DE EDUCAÇÃO

Código	Especificação	F.R.-C.A.	Elemento	Modalidade	Grupo	Categoria Econômica
4. 4. 90. 00	APLICAÇÕES DIRETAS			2.388.851,00		
4. 4. 90. 51	OBRAS E INSTALAÇÕES	0.01.00.212.000	388.851,00			
4. 4. 90. 51	OBRAS E INSTALAÇÕES	0.01.00.220.000	50.000,00			
4. 4. 90. 51	OBRAS E INSTALAÇÕES	0.05.00.220.011	500.000,00			
4. 4. 90. 52	EQUIPAMENTOS E MATERIAL PERMANENTE	0.01.00.212.000	300.000,00			
4. 4. 90. 52	EQUIPAMENTOS E MATERIAL PERMANENTE	0.01.00.220.000	50.000,00			
4. 4. 90. 52	EQUIPAMENTOS E MATERIAL PERMANENTE	0.02.00.262.000	200.000,00			
4. 4. 90. 52	EQUIPAMENTOS E MATERIAL PERMANENTE	0.02.00.273.000	200.000,00			
4. 4. 90. 52	EQUIPAMENTOS E MATERIAL PERMANENTE	0.05.00.212.011	300.000,00			
4. 4. 90. 52	EQUIPAMENTOS E MATERIAL PERMANENTE	0.05.00.213.011	10.000,00			
4. 4. 90. 52	EQUIPAMENTOS E MATERIAL PERMANENTE	0.05.00.220.011	300.000,00			
4. 4. 90. 52	EQUIPAMENTOS E MATERIAL PERMANENTE	0.08.00.212.000	28.000,00			
4. 4. 90. 52	EQUIPAMENTOS E MATERIAL PERMANENTE	0.08.00.213.000	17.500,00			
4. 4. 90. 52	EQUIPAMENTOS E MATERIAL PERMANENTE	0.08.00.220.000	44.500,00			
T O T A L						78.375.013,60

LEI ORDINÁRIA Nº 5597/2023- Recebido em 14/12/2023 14:59:59 - Esta é uma cópia do original assinado digitalmente por Aline Costa Vizotto e outro
Para validar o documento, leia o código QR ou acesse https://sapl.ibitinga.sp.leg.br/conferir_assinatura e informe o código 4E61-BCE3-AAEA-7341.

MUNICÍPIO DE IBITINGA

Rua Miguel Landim, 333 - CNPJ:45321460/0001-50

Orçamento Programa - Exercício de 2024
Anexo 02
Page 12

NATUREZA DA DESPESA POR ORGÃO

Lei: 5457, Data: 14/12/2022

PODER 02 PODER EXECUTIVO
ORGÃO 09 SECRETARIA DE DESENVOLVIMENTO SOCIAL

Código	Especificação	F.R.-C.A.	Elemento	Modalidade	Grupo	Categoria Econômica
3. 0. 00. 00	DESPESAS CORRENTES					11.304.230,00
3. 1. 00. 00	PESSOAL E ENCARGOS SOCIAIS				4.150.000,00	
3. 1. 90. 00	APLICAÇÕES DIRETAS			4.150.000,00		
3. 1. 90. 11	VENCIMENTOS E VANTAGENS FIXAS - PESSOAL CIVIL	0.01.00.510.000	3.000.000,00			
3. 1. 90. 13	OBRIGAÇÕES PATRONAIS	0.01.00.510.000	900.000,00			
3. 1. 90. 16	OUTRAS DESPESAS VARIÁVEIS - PESSOAL CIVIL	0.01.00.510.000	250.000,00			
3. 3. 00. 00	OUTRAS DESPESAS CORRENTES				7.154.230,00	
3. 3. 50. 00	TRANSFERÊNCIAS A INSTITUIÇÕES PRIVADAS SEM FINS LUCRATIVOS			2.419.630,00		
3. 3. 50. 39	OUTROS SERVIÇOS DE TERCEIROS - PESSOA JURÍDICA	0.01.00.510.000	1.500.000,00			
3. 3. 50. 39	OUTROS SERVIÇOS DE TERCEIROS - PESSOA JURÍDICA	0.08.00.510.000	403.630,00			
3. 3. 50. 43	SUBVENÇÕES SOCIAIS	0.02.00.500.014	135.000,00			
3. 3. 50. 43	SUBVENÇÕES SOCIAIS	0.03.00.500.027	150.000,00			
3. 3. 50. 43	SUBVENÇÕES SOCIAIS	0.03.00.500.050	100.000,00			
3. 3. 50. 43	SUBVENÇÕES SOCIAIS	0.05.00.500.010	30.000,00			
3. 3. 50. 43	SUBVENÇÕES SOCIAIS	0.05.00.500.022	101.000,00			
3. 3. 90. 00	APLICAÇÕES DIRETAS			4.704.600,00		
3. 3. 90. 30	MATERIAL DE CONSUMO	0.01.00.510.000	80.000,00			
3. 3. 90. 30	MATERIAL DE CONSUMO	0.01.00.510.000	180.000,00			
3. 3. 90. 30	MATERIAL DE CONSUMO	0.02.00.500.014	50.000,00			
3. 3. 90. 30	MATERIAL DE CONSUMO	0.02.00.500.014	80.000,00			
3. 3. 90. 30	MATERIAL DE CONSUMO	0.02.00.500.054	20.000,00			
3. 3. 90. 30	MATERIAL DE CONSUMO	0.03.00.500.027	10.000,00			
3. 3. 90. 30	MATERIAL DE CONSUMO	0.03.00.500.050	5.000,00			
3. 3. 90. 30	MATERIAL DE CONSUMO	0.05.00.500.008	5.000,00			
3. 3. 90. 30	MATERIAL DE CONSUMO	0.05.00.500.009	30.000,00			
3. 3. 90. 30	MATERIAL DE CONSUMO	0.05.00.500.010	100.000,00			
3. 3. 90. 30	MATERIAL DE CONSUMO	0.05.00.500.012	60.000,00			
3. 3. 90. 30	MATERIAL DE CONSUMO	0.05.00.500.014	40.000,00			
3. 3. 90. 30	MATERIAL DE CONSUMO	0.05.00.500.017	90.000,00			
3. 3. 90. 30	MATERIAL DE CONSUMO	0.05.00.500.021	23.600,00			
3. 3. 90. 30	MATERIAL DE CONSUMO	0.05.00.500.024	30.000,00			
3. 3. 90. 32	MATERIAL, BEM OU SERVIÇO PARA DISTRIBUIÇÃO GRATUITA	0.01.00.510.000	2.860.000,00			
3. 3. 90. 33	PASSAGENS E DESPESAS COM LOCOMOÇÃO	0.01.00.510.000	10.000,00			
3. 3. 90. 33	PASSAGENS E DESPESAS COM LOCOMOÇÃO	0.01.00.510.000	35.000,00			
3. 3. 90. 33	PASSAGENS E DESPESAS COM LOCOMOÇÃO	0.05.00.500.012	5.000,00			
3. 3. 90. 36	OUTROS SERVIÇOS DE TERCEIROS - PESSOA FÍSICA	0.01.00.510.000	30.000,00			
3. 3. 90. 36	OUTROS SERVIÇOS DE TERCEIROS - PESSOA FÍSICA	0.02.00.500.014	1.000,00			
3. 3. 90. 36	OUTROS SERVIÇOS DE TERCEIROS - PESSOA FÍSICA	0.02.00.500.014	5.000,00			
3. 3. 90. 36	OUTROS SERVIÇOS DE TERCEIROS - PESSOA FÍSICA	0.02.00.510.000	5.000,00			

LEI ORDINÁRIA Nº 5597/2023- Recebido em 14/12/2023 14:59:59 - Esta é uma cópia do original assinado digitalmente por Aline Costa Vizotto e outro
Para validar o documento, leia o código QR ou acesse https://sapl.ibitinga.sp.leg.br/conferir_assinatura e informe o código 4E61-BCE3-AAEA-7341.

MUNICÍPIO DE IBITINGA

Rua Miguel Landim, 333 - CNPJ:45321460/0001-50

Orçamento Programa - Exercício de 2024
Anexo 02
Page 13

NATUREZA DA DESPESA POR ORGÃO

Lei: 5457, Data: 14/12/2022

PODER 02 PODER EXECUTIVO
ORGÃO 09 SECRETARIA DE DESENVOLVIMENTO SOCIAL

Código	Especificação	F.R.-C.A.	Elemento	Modalidade	Grupo	Categoria Econômica
3. 3. 90. 36	OUTROS SERVIÇOS DE TERCEIROS - PESSOA FÍSICA	0.03.00.500.027	1.000,00			
3. 3. 90. 36	OUTROS SERVIÇOS DE TERCEIROS - PESSOA FÍSICA	0.03.00.500.050	5.000,00			
3. 3. 90. 36	OUTROS SERVIÇOS DE TERCEIROS - PESSOA FÍSICA	0.05.00.500.010	5.000,00			
3. 3. 90. 36	OUTROS SERVIÇOS DE TERCEIROS - PESSOA FÍSICA	0.05.00.500.017	5.000,00			
3. 3. 90. 36	OUTROS SERVIÇOS DE TERCEIROS - PESSOA FÍSICA	0.05.00.500.024	10.000,00			
3. 3. 90. 39	OUTROS SERVIÇOS DE TERCEIROS - PESSOA JURÍDICA	0.01.00.510.000	10.000,00			
3. 3. 90. 39	OUTROS SERVIÇOS DE TERCEIROS - PESSOA JURÍDICA	0.01.00.510.000	400.000,00			
3. 3. 90. 39	OUTROS SERVIÇOS DE TERCEIROS - PESSOA JURÍDICA	0.02.00.500.014	20.000,00			
3. 3. 90. 39	OUTROS SERVIÇOS DE TERCEIROS - PESSOA JURÍDICA	0.02.00.500.014	35.000,00			
3. 3. 90. 39	OUTROS SERVIÇOS DE TERCEIROS - PESSOA JURÍDICA	0.02.00.500.054	20.000,00			
3. 3. 90. 39	OUTROS SERVIÇOS DE TERCEIROS - PESSOA JURÍDICA	0.03.00.500.027	10.000,00			
3. 3. 90. 39	OUTROS SERVIÇOS DE TERCEIROS - PESSOA JURÍDICA	0.03.00.500.050	5.000,00			
3. 3. 90. 39	OUTROS SERVIÇOS DE TERCEIROS - PESSOA JURÍDICA	0.05.00.500.008	5.000,00			
3. 3. 90. 39	OUTROS SERVIÇOS DE TERCEIROS - PESSOA JURÍDICA	0.05.00.500.009	80.000,00			
3. 3. 90. 39	OUTROS SERVIÇOS DE TERCEIROS - PESSOA JURÍDICA	0.05.00.500.010	50.000,00			
3. 3. 90. 39	OUTROS SERVIÇOS DE TERCEIROS - PESSOA JURÍDICA	0.05.00.500.012	30.000,00			
3. 3. 90. 39	OUTROS SERVIÇOS DE TERCEIROS - PESSOA JURÍDICA	0.05.00.500.014	50.000,00			
3. 3. 90. 39	OUTROS SERVIÇOS DE TERCEIROS - PESSOA JURÍDICA	0.05.00.500.017	60.000,00			
3. 3. 90. 39	OUTROS SERVIÇOS DE TERCEIROS - PESSOA JURÍDICA	0.05.00.500.021	20.000,00			
3. 3. 90. 39	OUTROS SERVIÇOS DE TERCEIROS - PESSOA JURÍDICA	0.05.00.500.024	20.000,00			
3. 3. 90. 40	SERVIÇOS DE TECNOLOGIA DA INFORMAÇÃO E COMUNICAÇÃO - PJ	0.01.00.510.000	11.000,00			
3. 3. 90. 40	SERVIÇOS DE TECNOLOGIA DA INFORMAÇÃO E COMUNICAÇÃO - PJ	0.02.00.500.014	1.000,00			
3. 3. 90. 40	SERVIÇOS DE TECNOLOGIA DA INFORMAÇÃO E COMUNICAÇÃO - PJ	0.05.00.500.010	1.000,00			
3. 3. 90. 40	SERVIÇOS DE TECNOLOGIA DA INFORMAÇÃO E COMUNICAÇÃO - PJ	0.05.00.500.012	1.000,00			
3. 3. 90. 48	OUTROS AUXÍLIOS FINANCEIROS A PESSOA FÍSICA	0.01.00.510.000	80.000,00			
3. 3. 90. 93	INDENIZAÇÕES E RESTITUIÇÕES	0.02.00.500.014	10.000,00			
3. 3. 90. 93	INDENIZAÇÕES E RESTITUIÇÕES	0.05.00.500.025	5.000,00			
3. 3. 91. 00	APLICAÇÕES DIRETAS- INTRA-ORÇAMENTÁRIAS			30.000,00		
3. 3. 91. 39	OUTROS SERVIÇOS DE TERCEIROS - PESSOA JURÍDICA	0.01.00.510.000	30.000,00			
4. 0. 00. 00	DESPESAS DE CAPITAL					941.420,70
4. 4. 00. 00	INVESTIMENTOS				941.420,70	
4. 4. 50. 00	TRANSFERÊNCIAS A INSTITUIÇÕES PRIVADAS SEM FINS LUCRATIVOS			245.420,70		
4. 4. 50. 42	AUXÍLIOS	0.08.00.510.000	245.420,70			
4. 4. 90. 00	APLICAÇÕES DIRETAS			696.000,00		
4. 4. 90. 51	OBRAS E INSTALAÇÕES	0.01.00.500.057	74.000,00			
4. 4. 90. 51	OBRAS E INSTALAÇÕES	0.02.00.500.057	465.000,00			
4. 4. 90. 52	EQUIPAMENTOS E MATERIAL PERMANENTE	0.01.00.510.000	15.000,00			
4. 4. 90. 52	EQUIPAMENTOS E MATERIAL PERMANENTE	0.05.00.500.010	20.000,00			

LEI ORDINÁRIA Nº 5597/2023- Recebido em 14/12/2023 14:59:59 - Esta é uma cópia do original assinado digitalmente por Aline Costa Vizotto e outro
Para validar o documento, leia o código QR ou acesse https://sapl.ibitinga.sp.leg.br/conferir_assinatura e informe o código 4E61-BCE3-AAEA-7341.

MUNICÍPIO DE IBITINGA

Rua Miguel Landim, 333 - CNPJ:45321460/0001-50

Orçamento Programa - Exercício de 2024
Anexo 02
Page 14

NATUREZA DA DESPESA POR ORGÃO

Lei: 5457, Data: 14/12/2022

PODER 02 PODER EXECUTIVO
ORGÃO 09 SECRETARIA DE DESENVOLVIMENTO SOCIAL

Código	Especificação	F.R.-C.A.	Elemento	Modalidade	Grupo	Categoria Econômica
4.4.90.52	EQUIPAMENTOS E MATERIAL PERMANENTE	0.05.00.500.012	32.000,00			
4.4.90.52	EQUIPAMENTOS E MATERIAL PERMANENTE	0.05.00.500.017	40.000,00			
4.4.90.52	EQUIPAMENTOS E MATERIAL PERMANENTE	0.05.00.500.021	10.000,00			
4.4.90.52	EQUIPAMENTOS E MATERIAL PERMANENTE	0.05.00.500.026	40.000,00			
TOTAL						12.245.650,70

LEI ORDINÁRIA Nº 5597/2023- Recebido em 14/12/2023 14:59:59 - Esta é uma cópia do original assinado digitalmente por Aline Costa Vizotto e outro
Para validar o documento, leia o código QR ou acesse https://sapl.ibitinga.sp.leg.br/conferir_assinatura e informe o código 4E61-BCE3-AAEA-7341.

MUNICÍPIO DE IBITINGA

Rua Miguel Landim, 333 - CNPJ:45321460/0001-50

Orçamento Programa - Exercício de 2024
Anexo 02
Page 15

NATUREZA DA DESPESA POR ORGÃO

Lei: 5457, Data: 14/12/2022

PODER 02 PODER EXECUTIVO
ORGÃO 10 SECRETARIA DA CULTURA

Código	Especificação	F.R.-C.A.	Elemento	Modalidade	Grupo	Categoria Econômica
3. 0. 00. 00	DESPESAS CORRENTES					3.037.000,00
3. 1. 00. 00	PESSOAL E ENCARGOS SOCIAIS				1.450.000,00	
3. 1. 90. 00	APLICAÇÕES DIRETAS			1.450.000,00		
3. 1. 90. 11	VENCIMENTOS E VANTAGENS FIXAS - PESSOAL CIVIL	0.01.00.110.000	1.000.000,00			
3. 1. 90. 13	OBRIGAÇÕES PATRONAIS	0.01.00.110.000	350.000,00			
3. 1. 90. 16	OUTRAS DESPESAS VARIÁVEIS - PESSOAL CIVIL	0.01.00.110.000	100.000,00			
3. 3. 00. 00	OUTRAS DESPESAS CORRENTES				1.587.000,00	
3. 3. 50. 00	TRANSFERÊNCIAS A INSTITUIÇÕES PRIVADAS SEM FINS LUCRATIVOS			660.000,00		
3. 3. 50. 39	OUTROS SERVIÇOS DE TERCEIROS - PESSOA JURÍDICA	0.01.00.110.000	650.000,00			
3. 3. 50. 39	OUTROS SERVIÇOS DE TERCEIROS - PESSOA JURÍDICA	0.08.00.110.000	10.000,00			
3. 3. 90. 00	APLICAÇÕES DIRETAS			915.000,00		
3. 3. 90. 30	MATERIAL DE CONSUMO	0.01.00.110.000	200.000,00			
3. 3. 90. 33	PASSAGENS E DESPESAS COM LOCOMOÇÃO	0.01.00.110.000	10.000,00			
3. 3. 90. 36	OUTROS SERVIÇOS DE TERCEIROS - PESSOA FÍSICA	0.01.00.110.000	30.000,00			
3. 3. 90. 39	OUTROS SERVIÇOS DE TERCEIROS - PESSOA JURÍDICA	0.01.00.110.000	665.000,00			
3. 3. 90. 40	SERVIÇOS DE TECNOLOGIA DA INFORMAÇÃO E COMUNICAÇÃO - PJ	0.01.00.110.000	10.000,00			
3. 3. 91. 00	APLICAÇÕES DIRETAS- INTRA-ORÇAMENTÁRIAS			12.000,00		
3. 3. 91. 39	OUTROS SERVIÇOS DE TERCEIROS - PESSOA JURÍDICA	0.01.00.110.000	12.000,00			
4. 0. 00. 00	DESPESAS DE CAPITAL					305.000,00
4. 4. 00. 00	INVESTIMENTOS				305.000,00	
4. 4. 90. 00	APLICAÇÕES DIRETAS			305.000,00		
4. 4. 90. 52	EQUIPAMENTOS E MATERIAL PERMANENTE	0.01.00.110.000	300.000,00			
4. 4. 90. 52	EQUIPAMENTOS E MATERIAL PERMANENTE	0.08.00.110.000	5.000,00			
T O T A L						3.342.000,00

LEI ORDINÁRIA Nº 5597/2023- Recebido em 14/12/2023 14:59:59 - Esta é uma cópia do original assinado digitalmente por Aline Costa Vizotto e outro
Para validar o documento, leia o código QR ou acesse https://sapl.ibitinga.sp.leg.br/conferir_assinatura e informe o código 4E61-BCE3-AAEA-7341.

MUNICÍPIO DE IBITINGA

Rua Miguel Landim, 333 - CNPJ:45321460/0001-50

Orçamento Programa - Exercício de 2024
Anexo 02
Page 16

NATUREZA DA DESPESA POR ORGÃO

Lei: 5457, Data: 14/12/2022

PODER 02 PODER EXECUTIVO
ORGÃO 11 SECRETARIA TURISMO E DESENVOL. COM. INDUSTRIA

Código	Especificação	F.R.-C.A.	Elemento	Modalidade	Grupo	Categoria Econômica
3. 0. 00. 00	DESPESAS CORRENTES					5.129.200,00
3. 1. 00. 00	PESSOAL E ENCARGOS SOCIAIS				1.344.200,00	
3. 1. 90. 00	APLICAÇÕES DIRETAS			1.344.200,00		
3. 1. 90. 11	VENCIMENTOS E VANTAGENS FIXAS - PESSOAL CIVIL	0.01.00.110.000	1.084.200,00			
3. 1. 90. 13	OBRIGAÇÕES PATRONAIS	0.01.00.110.000	240.000,00			
3. 1. 90. 16	OUTRAS DESPESAS VARIÁVEIS - PESSOAL CIVIL	0.01.00.110.000	20.000,00			
3. 3. 00. 00	OUTRAS DESPESAS CORRENTES				3.785.000,00	
3. 3. 90. 00	APLICAÇÕES DIRETAS			3.770.000,00		
3. 3. 90. 30	MATERIAL DE CONSUMO	0.01.00.110.000	184.000,00			
3. 3. 90. 36	OUTROS SERVIÇOS DE TERCEIROS - PESSOA FÍSICA	0.01.00.110.000	30.000,00			
3. 3. 90. 39	OUTROS SERVIÇOS DE TERCEIROS - PESSOA JURÍDICA	0.01.00.110.000	3.550.000,00			
3. 3. 90. 40	SERVIÇOS DE TECNOLOGIA DA INFORMAÇÃO E COMUNICAÇÃO - PJ	0.01.00.110.000	6.000,00			
3. 3. 91. 00	APLICAÇÕES DIRETAS- INTRA-ORÇAMENTÁRIAS			15.000,00		
3. 3. 91. 39	OUTROS SERVIÇOS DE TERCEIROS - PESSOA JURÍDICA	0.01.00.110.000	15.000,00			
4. 0. 00. 00	DESPESAS DE CAPITAL					3.929.190,00
4. 4. 00. 00	INVESTIMENTOS				3.929.190,00	
4. 4. 90. 00	APLICAÇÕES DIRETAS			3.929.190,00		
4. 4. 90. 51	OBRAS E INSTALAÇÕES	0.01.00.100.003	15.000,00			
4. 4. 90. 51	OBRAS E INSTALAÇÕES	0.01.00.100.039	5.000,00			
4. 4. 90. 51	OBRAS E INSTALAÇÕES	0.01.00.110.000	5.000,00			
4. 4. 90. 51	OBRAS E INSTALAÇÕES	0.02.00.100.003	10.000,00			
4. 4. 90. 51	OBRAS E INSTALAÇÕES	0.02.00.100.003	3.404.000,00			
4. 4. 90. 51	OBRAS E INSTALAÇÕES	0.02.00.100.039	313.000,00			
4. 4. 90. 52	EQUIPAMENTOS E MATERIAL PERMANENTE	0.01.00.110.000	100.000,00			
4. 4. 90. 52	EQUIPAMENTOS E MATERIAL PERMANENTE	0.08.00.110.000	77.190,00			
T O T A L						9.058.390,00

LEI ORDINÁRIA Nº 5597/2023- Recebido em 14/12/2023 14:59:59 - Esta é uma cópia do original assinado digitalmente por Aline Costa Vizotto e outro
Para validar o documento, leia o código QR ou acesse https://sapl.ibitinga.sp.leg.br/conferir_assinatura e informe o código 4E61-BCE3-AAEA-7341.

MUNICÍPIO DE IBITINGA

Rua Miguel Landim, 333 - CNPJ:45321460/0001-50

Orçamento Programa - Exercício de 2024
Anexo 02
Page 17
Lei: 5457, Data: 14/12/2022

NATUREZA DA DESPESA POR ORGÃO

PODER 02 PODER EXECUTIVO
ORGÃO 12 SECRETARIA DE ESPORTE E LAZER

Código	Especificação	F.R.-C.A.	Elemento	Modalidade	Grupo	Categoria Econômica
3. 0. 00. 00	DESPESAS CORRENTES					2.008.500,00
3. 1. 00. 00	PESSOAL E ENCARGOS SOCIAIS				1.150.000,00	
3. 1. 90. 00	APLICAÇÕES DIRETAS			1.150.000,00		
3. 1. 90. 11	VENCIMENTOS E VANTAGENS FIXAS - PESSOAL CIVIL	0.01.00.110.000	850.000,00			
3. 1. 90. 13	OBRIGAÇÕES PATRONAIS	0.01.00.110.000	250.000,00			
3. 1. 90. 16	OUTRAS DESPESAS VARIÁVEIS - PESSOAL CIVIL	0.01.00.110.000	50.000,00			
3. 3. 00. 00	OUTRAS DESPESAS CORRENTES				858.500,00	
3. 3. 90. 00	APLICAÇÕES DIRETAS			848.500,00		
3. 3. 90. 30	MATERIAL DE CONSUMO	0.01.00.110.000	340.000,00			
3. 3. 90. 33	PASSAGENS E DESPESAS COM LOCOMOÇÃO	0.01.00.110.000	20.000,00			
3. 3. 90. 33	PASSAGENS E DESPESAS COM LOCOMOÇÃO	0.08.00.110.000	13.000,00			
3. 3. 90. 36	OUTROS SERVIÇOS DE TERCEIROS - PESSOA FÍSICA	0.01.00.110.000	50.000,00			
3. 3. 90. 39	OUTROS SERVIÇOS DE TERCEIROS - PESSOA JURÍDICA	0.01.00.110.000	420.000,00			
3. 3. 90. 40	SERVIÇOS DE TECNOLOGIA DA INFORMAÇÃO E COMUNICAÇÃO - PJ	0.01.00.110.000	5.500,00			
3. 3. 91. 00	APLICAÇÕES DIRETAS- INTRA-ORÇAMENTÁRIAS			10.000,00		
3. 3. 91. 39	OUTROS SERVIÇOS DE TERCEIROS - PESSOA JURÍDICA	0.01.00.110.000	10.000,00			
4. 0. 00. 00	DESPESAS DE CAPITAL					189.954,30
4. 4. 00. 00	INVESTIMENTOS				189.954,30	
4. 4. 90. 00	APLICAÇÕES DIRETAS			189.954,30		
4. 4. 90. 51	OBRAS E INSTALAÇÕES	0.01.00.110.000	10.000,00			
4. 4. 90. 51	OBRAS E INSTALAÇÕES	0.08.00.110.000	96.000,00			
4. 4. 90. 52	EQUIPAMENTOS E MATERIAL PERMANENTE	0.01.00.110.000	25.000,00			
4. 4. 90. 52	EQUIPAMENTOS E MATERIAL PERMANENTE	0.08.00.110.000	58.954,30			
T O T A L						2.198.454,30

LEI ORDINÁRIA Nº 5597/2023- Recebido em 14/12/2023 14:59:59 - Esta é uma cópia do original assinado digitalmente por Aline Costa Vizotto e outro
Para validar o documento, leia o código QR ou acesse https://sapl.ibitinga.sp.leg.br/conferir_assinatura e informe o código 4E61-BCE3-AAEA-7341.

MUNICÍPIO DE IBITINGA

Rua Miguel Landim, 333 - CNPJ:45321460/0001-50

Orçamento Programa - Exercício de 2024
Anexo 02
Page 18

NATUREZA DA DESPESA POR ORGÃO

Lei: 5457, Data: 14/12/2022

PODER 02 PODER EXECUTIVO
ORGÃO 13 SECRETARIA DE AGRICULTURA E MEIO AMBIENTE

Código	Especificação	F.R.-C.A.	Elemento	Modalidade	Grupo	Categoria Econômica
3. 0. 00. 00	DESPESAS CORRENTES					5.440.050,00
3. 1. 00. 00	PESSOAL E ENCARGOS SOCIAIS				2.060.000,00	
3. 1. 90. 00	APLICAÇÕES DIRETAS			2.060.000,00		
3. 1. 90. 11	VENCIMENTOS E VANTAGENS FIXAS - PESSOAL CIVIL	0.01.00.110.000	1.500.000,00			
3. 1. 90. 13	OBRIGAÇÕES PATRONAIS	0.01.00.110.000	460.000,00			
3. 1. 90. 16	OUTRAS DESPESAS VARIÁVEIS - PESSOAL CIVIL	0.01.00.110.000	100.000,00			
3. 3. 00. 00	OUTRAS DESPESAS CORRENTES				3.380.050,00	
3. 3. 50. 00	TRANSFERÊNCIAS A INSTITUIÇÕES PRIVADAS SEM FINS LUCRATIVOS			106.750,00		
3. 3. 50. 39	OUTROS SERVIÇOS DE TERCEIROS - PESSOA JURÍDICA	0.01.00.110.000	100.000,00			
3. 3. 50. 39	OUTROS SERVIÇOS DE TERCEIROS - PESSOA JURÍDICA	0.03.00.100.000	2.750,00			
3. 3. 50. 43	SUBVENÇÕES SOCIAIS	0.03.00.100.000	4.000,00			
3. 3. 90. 00	APLICAÇÕES DIRETAS			3.273.300,00		
3. 3. 90. 30	MATERIAL DE CONSUMO	0.01.00.110.000	625.000,00			
3. 3. 90. 30	MATERIAL DE CONSUMO	0.03.00.100.000	1.000,00			
3. 3. 90. 36	OUTROS SERVIÇOS DE TERCEIROS - PESSOA FÍSICA	0.01.00.110.000	45.300,00			
3. 3. 90. 36	OUTROS SERVIÇOS DE TERCEIROS - PESSOA FÍSICA	0.03.00.100.000	2.500,00			
3. 3. 90. 39	OUTROS SERVIÇOS DE TERCEIROS - PESSOA JURÍDICA	0.01.00.100.060	33.000,00			
3. 3. 90. 39	OUTROS SERVIÇOS DE TERCEIROS - PESSOA JURÍDICA	0.01.00.110.000	1.932.000,00			
3. 3. 90. 39	OUTROS SERVIÇOS DE TERCEIROS - PESSOA JURÍDICA	0.02.00.100.060	622.000,00			
3. 3. 90. 39	OUTROS SERVIÇOS DE TERCEIROS - PESSOA JURÍDICA	0.03.00.100.000	2.500,00			
3. 3. 90. 93	INDENIZAÇÕES E RESTITUIÇÕES	0.01.00.110.000	10.000,00			
4. 0. 00. 00	DESPESAS DE CAPITAL					259.800,00
4. 4. 00. 00	INVESTIMENTOS				259.800,00	
4. 4. 90. 00	APLICAÇÕES DIRETAS			259.800,00		
4. 4. 90. 51	OBRAS E INSTALAÇÕES	0.01.00.100.060	10.000,00			
4. 4. 90. 51	OBRAS E INSTALAÇÕES	0.02.00.100.060	160.800,00			
4. 4. 90. 51	OBRAS E INSTALAÇÕES	0.03.00.100.000	1.000,00			
4. 4. 90. 52	EQUIPAMENTOS E MATERIAL PERMANENTE	0.01.00.110.000	85.000,00			
4. 4. 90. 52	EQUIPAMENTOS E MATERIAL PERMANENTE	0.03.00.100.000	3.000,00			
T O T A L						5.699.850,00

LEI ORDINÁRIA Nº 5597/2023- Recebido em 14/12/2023 14:59:59 - Esta é uma cópia do original assinado digitalmente por Aline Costa Vizotto e outro
Para validar o documento, leia o código QR ou acesse https://sapl.ibitinga.sp.leg.br/conferir_assinatura e informe o código 4E61-BCE3-AAEA-7341.

MUNICÍPIO DE IBITINGA

Rua Miguel Landim, 333 - CNPJ:45321460/0001-50

Orçamento Programa - Exercício de 2024
Anexo 02
Page 19

NATUREZA DA DESPESA POR ORGÃO

Lei: 5457, Data: 14/12/2022

PODER 02 PODER EXECUTIVO
ORGÃO 14 SECRETARIA DA HABITAÇÃO E URBANISMO

Código	Especificação	F.R.-C.A.	Elemento	Modalidade	Grupo	Categoria Econômica
3. 0. 00. 00	DESPESAS CORRENTES					956.400,00
3. 1. 00. 00	PESSOAL E ENCARGOS SOCIAIS				642.000,00	
3. 1. 90. 00	APLICAÇÕES DIRETAS			642.000,00		
3. 1. 90. 11	VENCIMENTOS E VANTAGENS FIXAS - PESSOAL CIVIL	0.01.00.110.000	538.000,00			
3. 1. 90. 13	OBRIGAÇÕES PATRONAIS	0.01.00.110.000	94.000,00			
3. 1. 90. 16	OUTRAS DESPESAS VARIÁVEIS - PESSOAL CIVIL	0.01.00.110.000	10.000,00			
3. 3. 00. 00	OUTRAS DESPESAS CORRENTES				314.400,00	
3. 3. 90. 00	APLICAÇÕES DIRETAS			314.400,00		
3. 3. 90. 30	MATERIAL DE CONSUMO	0.01.00.110.000	100.000,00			
3. 3. 90. 36	OUTROS SERVIÇOS DE TERCEIROS - PESSOA FÍSICA	0.01.00.110.000	14.400,00			
3. 3. 90. 39	OUTROS SERVIÇOS DE TERCEIROS - PESSOA JURÍDICA	0.01.00.110.000	200.000,00			
4. 0. 00. 00	DESPESAS DE CAPITAL					80.000,00
4. 4. 00. 00	INVESTIMENTOS				80.000,00	
4. 4. 90. 00	APLICAÇÕES DIRETAS			80.000,00		
4. 4. 90. 51	OBRAS E INSTALAÇÕES	0.01.00.110.000	50.000,00			
4. 4. 90. 52	EQUIPAMENTOS E MATERIAL PERMANENTE	0.01.00.110.000	30.000,00			
T O T A L						1.036.400,00

LEI ORDINÁRIA Nº 5597/2023- Recebido em 14/12/2023 14:59:59 - Esta é uma cópia do original assinado digitalmente por Aline Costa Vizotto e outro
Para validar o documento, leia o código QR ou acesse https://sapl.ibitinga.sp.leg.br/conferir_assinatura e informe o código 4E61-BCE3-AAEA-7341.

MUNICÍPIO DE IBITINGA

Rua Miguel Landim, 333 - CNPJ:45321460/0001-50

Orçamento Programa - Exercício de 2024
Anexo 02
Page 20

NATUREZA DA DESPESA POR ORGÃO

Lei: 5457, Data: 14/12/2022

PODER 02 PODER EXECUTIVO
ORGÃO 20 SECRETARIA DE SEGURANÇA PÚBLICA, TRANSITO E TECNOLOGIA

Código	Especificação	F.R.-C.A.	Elemento	Modalidade	Grupo	Categoria Econômica
3. 0. 00. 00	DESPESAS CORRENTES					7.928.700,00
3. 1. 00. 00	PESSOAL E ENCARGOS SOCIAIS				5.082.000,00	
3. 1. 90. 00	APLICAÇÕES DIRETAS			5.082.000,00		
3. 1. 90. 11	VENCIMENTOS E VANTAGENS FIXAS - PESSOAL CIVIL	0.01.00.110.000	3.280.000,00			
3. 1. 90. 13	OBRIGAÇÕES PATRONAIS	0.01.00.110.000	1.002.000,00			
3. 1. 90. 16	OUTRAS DESPESAS VARIÁVEIS - PESSOAL CIVIL	0.01.00.110.000	800.000,00			
3. 3. 00. 00	OUTRAS DESPESAS CORRENTES				2.846.700,00	
3. 3. 90. 00	APLICAÇÕES DIRETAS			2.841.700,00		
3. 3. 90. 30	MATERIAL DE CONSUMO	0.01.00.110.000	1.350.000,00			
3. 3. 90. 30	MATERIAL DE CONSUMO	0.01.00.450.000	300.000,00			
3. 3. 90. 36	OUTROS SERVIÇOS DE TERCEIROS - PESSOA FÍSICA	0.01.00.110.000	450.000,00			
3. 3. 90. 39	OUTROS SERVIÇOS DE TERCEIROS - PESSOA JURÍDICA	0.01.00.110.000	620.000,00			
3. 3. 90. 39	OUTROS SERVIÇOS DE TERCEIROS - PESSOA JURÍDICA	0.01.00.450.000	95.000,00			
3. 3. 90. 40	SERVIÇOS DE TECNOLOGIA DA INFORMAÇÃO E COMUNICAÇÃO - PJ	0.01.00.110.000	26.700,00			
3. 3. 91. 00	APLICAÇÕES DIRETAS- INTRA-ORÇAMENTÁRIAS			5.000,00		
3. 3. 91. 39	OUTROS SERVIÇOS DE TERCEIROS - PESSOA JURÍDICA	0.01.00.110.000	5.000,00			
4. 0. 00. 00	DESPESAS DE CAPITAL					340.000,00
4. 4. 00. 00	INVESTIMENTOS				340.000,00	
4. 4. 90. 00	APLICAÇÕES DIRETAS			340.000,00		
4. 4. 90. 52	EQUIPAMENTOS E MATERIAL PERMANENTE	0.01.00.110.000	210.000,00			
4. 4. 90. 52	EQUIPAMENTOS E MATERIAL PERMANENTE	0.01.00.450.000	20.000,00			
4. 4. 90. 52	EQUIPAMENTOS E MATERIAL PERMANENTE	0.08.00.110.000	15.000,00			
4. 4. 90. 52	EQUIPAMENTOS E MATERIAL PERMANENTE	0.08.00.110.000	95.000,00			
T O T A L						8.268.700,00

LEI ORDINÁRIA Nº 5597/2023- Recebido em 14/12/2023 14:59:59 - Esta é uma cópia do original assinado digitalmente por Aline Costa Vizotto e outro
Para validar o documento, leia o código QR ou acesse https://sapl.ibitinga.sp.leg.br/conferir_assinatura e informe o código 4E61-BCE3-AAEA-7341.

MUNICÍPIO DE IBITINGA

Rua Miguel Landim, 333 - CNPJ:45321460/0001-50

Orçamento Programa - Exercício de 2024
Anexo 02
Page 21
Lei: 5457, Data: 14/12/2022

NATUREZA DA DESPESA POR ORGÃO

PODER 02 PODER EXECUTIVO
ORGÃO 21 SECRETARIA DE OBRAS PÚBLICAS

Código	Especificação	F.R.-C.A.	Elemento	Modalidade	Grupo	Categoria Econômica
3. 0. 00. 00	DESPESAS CORRENTES					1.460.500,00
3. 1. 00. 00	PESSOAL E ENCARGOS SOCIAIS				550.000,00	
3. 1. 90. 00	APLICAÇÕES DIRETAS			550.000,00		
3. 1. 90. 11	VENCIMENTOS E VANTAGENS FIXAS - PESSOAL CIVIL	0.01.00.110.000	460.000,00			
3. 1. 90. 13	OBRIGAÇÕES PATRONAIS	0.01.00.110.000	85.000,00			
3. 1. 90. 16	OUTRAS DESPESAS VARIÁVEIS - PESSOAL CIVIL	0.01.00.110.000	5.000,00			
3. 3. 00. 00	OUTRAS DESPESAS CORRENTES				910.500,00	
3. 3. 90. 00	APLICAÇÕES DIRETAS			910.500,00		
3. 3. 90. 30	MATERIAL DE CONSUMO	0.01.00.110.000	822.500,00			
3. 3. 90. 33	PASSAGENS E DESPESAS COM LOCOMOÇÃO	0.01.00.110.000	3.000,00			
3. 3. 90. 36	OUTROS SERVIÇOS DE TERCEIROS - PESSOA FÍSICA	0.01.00.110.000	20.000,00			
3. 3. 90. 39	OUTROS SERVIÇOS DE TERCEIROS - PESSOA JURÍDICA	0.01.00.110.000	65.000,00			
4. 0. 00. 00	DESPESAS DE CAPITAL					1.795.273,00
4. 4. 00. 00	INVESTIMENTOS				1.790.273,00	
4. 4. 90. 00	APLICAÇÕES DIRETAS			1.790.273,00		
4. 4. 90. 51	OBRAS E INSTALAÇÕES	0.01.00.100.003	50.000,00			
4. 4. 90. 51	OBRAS E INSTALAÇÕES	0.01.00.110.000	70.000,00			
4. 4. 90. 51	OBRAS E INSTALAÇÕES	0.02.00.100.003	720.273,00			
4. 4. 90. 51	OBRAS E INSTALAÇÕES	0.05.00.100.061	900.000,00			
4. 4. 90. 52	EQUIPAMENTOS E MATERIAL PERMANENTE	0.01.00.110.000	50.000,00			
4. 6. 00. 00	AMORTIZAÇÃO DA DÍVIDA				5.000,00	
4. 6. 90. 00	APLICAÇÕES DIRETAS			5.000,00		
4. 6. 90. 71	PRINCIPAL DA DÍVIDA CONTRATUAL RESGATADA	0.01.00.110.000	5.000,00			
T O T A L						3.255.773,00

LEI ORDINÁRIA Nº 5597/2023- Recebido em 14/12/2023 14:59:59 - Esta é uma cópia do original assinado digitalmente por Aline Costa Vizotto e outro
Para validar o documento, leia o código QR ou acesse https://sapl.ibitinga.sp.leg.br/conferir_assinatura e informe o código 4E61-BCE3-AAEA-7341.

MUNICÍPIO DE IBITINGA

Rua Miguel Landim, 333 - CNPJ:45321460/0001-50

Orçamento Programa - Exercício de 2024
Anexo 02
Page 22

NATUREZA DA DESPESA POR ORGÃO

Lei: 5457, Data: 14/12/2022

PODER 02 PODER EXECUTIVO
ORGÃO 22 SECRETARIA DE RECURSOS HUMANOS E RELAÇÕES DO TRABALHO

Código	Especificação	F.R.-C.A.	Elemento	Modalidade	Grupo	Categoria Econômica
3. 0. 00. 00	DESPESAS CORRENTES					16.178.560,00
3. 1. 00. 00	PESSOAL E ENCARGOS SOCIAIS				4.552.000,00	
3. 1. 90. 00	APLICAÇÕES DIRETAS			4.552.000,00		
3. 1. 90. 01	APOSENTADORIAS, RESERVA REMUNERADA E REFORMAS	0.01.00.110.000	3.249.000,00			
3. 1. 90. 03	PENSÕES	0.01.00.110.000	480.000,00			
3. 1. 90. 11	VENCIMENTOS E VANTAGENS FIXAS - PESSOAL CIVIL	0.01.00.110.000	656.000,00			
3. 1. 90. 13	OBRIGAÇÕES PATRONAIS	0.01.00.110.000	157.000,00			
3. 1. 90. 16	OUTRAS DESPESAS VARIÁVEIS - PESSOAL CIVIL	0.01.00.110.000	10.000,00			
3. 3. 00. 00	OUTRAS DESPESAS CORRENTES				11.626.560,00	
3. 3. 90. 00	APLICAÇÕES DIRETAS			11.624.560,00		
3. 3. 90. 30	MATERIAL DE CONSUMO	0.01.00.110.000	15.660,00			
3. 3. 90. 36	OUTROS SERVIÇOS DE TERCEIROS - PESSOA FÍSICA	0.01.00.110.000	200.000,00			
3. 3. 90. 39	OUTROS SERVIÇOS DE TERCEIROS - PESSOA JURÍDICA	0.01.00.110.000	11.408.900,00			
3. 3. 91. 00	APLICAÇÕES DIRETAS- INTRA-ORÇAMENTÁRIAS			2.000,00		
3. 3. 91. 39	OUTROS SERVIÇOS DE TERCEIROS - PESSOA JURÍDICA	0.01.00.110.000	2.000,00			
4. 0. 00. 00	DESPESAS DE CAPITAL					21.000,00
4. 4. 00. 00	INVESTIMENTOS				21.000,00	
4. 4. 90. 00	APLICAÇÕES DIRETAS			21.000,00		
4. 4. 90. 52	EQUIPAMENTOS E MATERIAL PERMANENTE	0.01.00.110.000	21.000,00			
T O T A L						16.199.560,00

LEI ORDINÁRIA Nº 5597/2023- Recebido em 14/12/2023 14:59:59 - Esta é uma cópia do original assinado digitalmente por Aline Costa Vizotto e outro
Para validar o documento, leia o código QR ou acesse https://sapl.ibitinga.sp.leg.br/conferir_assinatura e informe o código 4E61-BCE3-AAEA-7341.

MUNICÍPIO DE IBITINGA

Rua Miguel Landim, 333 - CNPJ:45321460/0001-50

Orçamento Programa - Exercício de 2024
Anexo 02
Page 23

NATUREZA DA DESPESA POR ORGÃO

Lei: 5457, Data: 14/12/2022

PODER 02 PODER EXECUTIVO
ORGÃO 23 SECRETARIA DE COMUNICAÇÃO E DIVULGAÇÃO

Código	Especificação	F.R.-C.A.	Elemento	Modalidade	Grupo	Categoria Econômica
3. 0. 00. 00	DESPESAS CORRENTES					701.200,00
3. 1. 00. 00	PESSOAL E ENCARGOS SOCIAIS				352.000,00	
3. 1. 90. 00	APLICAÇÕES DIRETAS			352.000,00		
3. 1. 90. 11	VENCIMENTOS E VANTAGENS FIXAS - PESSOAL CIVIL	0.01.00.110.000	270.000,00			
3. 1. 90. 13	OBRIGAÇÕES PATRONAIS	0.01.00.110.000	65.000,00			
3. 1. 90. 16	OUTRAS DESPESAS VARIÁVEIS - PESSOAL CIVIL	0.01.00.110.000	17.000,00			
3. 3. 00. 00	OUTRAS DESPESAS CORRENTES				349.200,00	
3. 3. 90. 00	APLICAÇÕES DIRETAS			349.200,00		
3. 3. 90. 30	MATERIAL DE CONSUMO	0.01.00.110.000	25.200,00			
3. 3. 90. 33	PASSAGENS E DESPESAS COM LOCOMOÇÃO	0.01.00.110.000	3.000,00			
3. 3. 90. 36	OUTROS SERVIÇOS DE TERCEIROS - PESSOA FÍSICA	0.01.00.110.000	5.000,00			
3. 3. 90. 39	OUTROS SERVIÇOS DE TERCEIROS - PESSOA JURÍDICA	0.01.00.110.000	306.000,00			
3. 3. 90. 40	SERVIÇOS DE TECNOLOGIA DA INFORMAÇÃO E COMUNICAÇÃO - PJ	0.01.00.110.000	10.000,00			
4. 0. 00. 00	DESPESAS DE CAPITAL					10.000,00
4. 4. 00. 00	INVESTIMENTOS				10.000,00	
4. 4. 90. 00	APLICAÇÕES DIRETAS			10.000,00		
4. 4. 90. 52	EQUIPAMENTOS E MATERIAL PERMANENTE	0.01.00.110.000	10.000,00			
T O T A L						711.200,00

LEI ORDINÁRIA Nº 5597/2023- Recebido em 14/12/2023 14:59:59 - Esta é uma cópia do original assinado digitalmente por Aline Costa Vizotto e outro
Para validar o documento, leia o código QR ou acesse https://sapl.ibitinga.sp.leg.br/conferir_assinatura e informe o código 4E61-BCE3-AAEA-7341.

MUNICÍPIO DE IBITINGA

Rua Miguel Landim, 333 - CNPJ:45321460/0001-50

Orçamento Programa - Exercício de 2024
Anexo 02
Page 24

NATUREZA DA DESPESA POR ORGÃO

Lei: 5457, Data: 14/12/2022

PODER 03 SERVIÇO AUTONOMO DE AGUA E ESGOTO
ORGÃO 01 SERVIÇO AUTONOMO DE AGUA E ESGOTO

Código	Especificação	F.R.-C.A.	Elemento	Modalidade	Grupo	Categoria Econômica
3. 0. 00. 00	DESPESAS CORRENTES					29.731.601,00
3. 1. 00. 00	PESSOAL E ENCARGOS SOCIAIS				12.050.000,00	
3. 1. 90. 00	APLICAÇÕES DIRETAS			12.050.000,00		
3. 1. 90. 11	VENCIMENTOS E VANTAGENS FIXAS - PESSOAL CIVIL	0.04.00.110.000	6.900.000,00			
3. 1. 90. 13	OBRIGAÇÕES PATRONAIS	0.04.00.110.000	2.600.000,00			
3. 1. 90. 16	OUTRAS DESPESAS VARIÁVEIS - PESSOAL CIVIL	0.04.00.110.000	2.300.000,00			
3. 1. 90. 91	SENTENÇAS JUDICIAIS	0.04.00.110.000	250.000,00			
3. 3. 00. 00	OUTRAS DESPESAS CORRENTES				17.681.601,00	
3. 3. 90. 00	APLICAÇÕES DIRETAS			17.681.601,00		
3. 3. 90. 30	MATERIAL DE CONSUMO	0.04.00.110.000	2.329.681,00			
3. 3. 90. 33	PASSAGENS E DESPESAS COM LOCOMOÇÃO	0.04.00.110.000	5.000,00			
3. 3. 90. 36	OUTROS SERVIÇOS DE TERCEIROS - PESSOA FÍSICA	0.04.00.110.000	50.000,00			
3. 3. 90. 39	OUTROS SERVIÇOS DE TERCEIROS - PESSOA JURÍDICA	0.04.00.110.000	14.861.000,00			
3. 3. 90. 40	SERVIÇOS DE TECNOLOGIA DA INFORMAÇÃO E COMUNICAÇÃO - PJ	0.04.00.110.000	100.000,00			
3. 3. 90. 47	OBRIGAÇÕES TRIBUTÁRIAS E CONTRIBUTIVAS	0.04.00.110.000	325.920,00			
3. 3. 90. 93	INDENIZAÇÕES E RESTITUIÇÕES	0.04.00.110.000	10.000,00			
4. 0. 00. 00	DESPESAS DE CAPITAL					2.860.399,00
4. 4. 00. 00	INVESTIMENTOS				2.634.000,00	
4. 4. 90. 00	APLICAÇÕES DIRETAS			2.634.000,00		
4. 4. 90. 30	MATERIAL DE CONSUMO	0.04.00.110.000	200.000,00			
4. 4. 90. 30	MATERIAL DE CONSUMO	0.04.00.110.000	300.000,00			
4. 4. 90. 51	OBRAS E INSTALAÇÕES	0.04.00.110.000	1.243.000,00			
4. 4. 90. 52	EQUIPAMENTOS E MATERIAL PERMANENTE	0.04.00.110.000	891.000,00			
4. 6. 00. 00	AMORTIZAÇÃO DA DÍVIDA				226.399,00	
4. 6. 90. 00	APLICAÇÕES DIRETAS			226.399,00		
4. 6. 90. 71	PRINCIPAL DA DÍVIDA CONTRATUAL RESGATADA	0.04.00.110.000	226.399,00			
T O T A L						32.592.000,00

LEI ORDINÁRIA Nº 5597/2023- Recebido em 14/12/2023 14:59:59 - Esta é uma cópia do original assinado digitalmente por Aline Costa Vizotto e outro
Para validar o documento, leia o código QR ou acesse https://sapl.ibitinga.sp.leg.br/conferir_assinatura e informe o código 4E61-BCE3-AAEA-7341.

MUNICÍPIO DE IBITINGA

Rua Miguel Landim, 333 - CNPJ:45321460/0001-50

Orçamento Programa - Exercício de 2024
Anexo 02
Page 25

NATUREZA DA DESPESA POR ORGÃO

Lei: 5457, Data: 14/12/2022

PODER 04 SERVIÇO AUTONOMO MUNICIPAL DE SAUDE
ORGÃO 01 SERVIÇO AUTONOMO MUNICIPAL DE SAUDE

Código	Especificação	F.R.-C.A.	Elemento	Modalidade	Grupo	Categoria Econômica
3. 0. 00. 00	DESPESAS CORRENTES					63.113.815,00
3. 1. 00. 00	PESSOAL E ENCARGOS SOCIAIS				19.751.400,00	
3. 1. 90. 00	APLICAÇÕES DIRETAS			19.751.400,00		
3. 1. 90. 11	VENCIMENTOS E VANTAGENS FIXAS - PESSOAL CIVIL	0.01.00.310.000	12.806.000,00			
3. 1. 90. 11	VENCIMENTOS E VANTAGENS FIXAS - PESSOAL CIVIL	0.02.00.300.013	129.000,00			
3. 1. 90. 11	VENCIMENTOS E VANTAGENS FIXAS - PESSOAL CIVIL	0.05.00.300.006	114.000,00			
3. 1. 90. 11	VENCIMENTOS E VANTAGENS FIXAS - PESSOAL CIVIL	0.05.00.300.007	300.000,00			
3. 1. 90. 11	VENCIMENTOS E VANTAGENS FIXAS - PESSOAL CIVIL	0.05.00.300.008	242.000,00			
3. 1. 90. 11	VENCIMENTOS E VANTAGENS FIXAS - PESSOAL CIVIL	0.05.00.300.008	550.000,00			
3. 1. 90. 11	VENCIMENTOS E VANTAGENS FIXAS - PESSOAL CIVIL	0.05.00.300.009	500.000,00			
3. 1. 90. 11	VENCIMENTOS E VANTAGENS FIXAS - PESSOAL CIVIL	0.05.00.370.000	711.600,00			
3. 1. 90. 13	OBRIGAÇÕES PATRONAIS	0.01.00.310.000	3.604.000,00			
3. 1. 90. 13	OBRIGAÇÕES PATRONAIS	0.02.00.300.013	53.800,00			
3. 1. 90. 13	OBRIGAÇÕES PATRONAIS	0.05.00.300.006	35.000,00			
3. 1. 90. 13	OBRIGAÇÕES PATRONAIS	0.05.00.300.007	245.000,00			
3. 1. 90. 13	OBRIGAÇÕES PATRONAIS	0.05.00.300.008	200.000,00			
3. 1. 90. 13	OBRIGAÇÕES PATRONAIS	0.05.00.300.009	100.000,00			
3. 1. 90. 91	SENTENÇAS JUDICIAIS	0.01.00.310.000	161.000,00			
3. 3. 00. 00	OUTRAS DESPESAS CORRENTES				43.362.415,00	
3. 3. 50. 00	TRANSFERÊNCIAS A INSTITUIÇÕES PRIVADAS SEM FINS LUCRATIVOS			28.068.000,00		
3. 3. 50. 39	OUTROS SERVIÇOS DE TERCEIROS - PESSOA JURÍDICA	0.01.00.310.000	17.000.000,00			
3. 3. 50. 39	OUTROS SERVIÇOS DE TERCEIROS - PESSOA JURÍDICA	0.02.00.300.011	130.000,00			
3. 3. 50. 39	OUTROS SERVIÇOS DE TERCEIROS - PESSOA JURÍDICA	0.02.00.300.014	330.000,00			
3. 3. 50. 39	OUTROS SERVIÇOS DE TERCEIROS - PESSOA JURÍDICA	0.05.00.300.003	9.000.000,00			
3. 3. 50. 39	OUTROS SERVIÇOS DE TERCEIROS - PESSOA JURÍDICA	0.05.00.370.000	1.608.000,00			
3. 3. 90. 00	APLICAÇÕES DIRETAS			15.264.415,00		
3. 3. 90. 30	MATERIAL DE CONSUMO	0.01.00.310.000	20.000,00			
3. 3. 90. 30	MATERIAL DE CONSUMO	0.01.00.310.000	645.000,00			
3. 3. 90. 30	MATERIAL DE CONSUMO	0.02.00.300.013	3.600,00			
3. 3. 90. 30	MATERIAL DE CONSUMO	0.02.00.300.014	50.000,00			
3. 3. 90. 30	MATERIAL DE CONSUMO	0.02.00.300.050	100.000,00			
3. 3. 90. 30	MATERIAL DE CONSUMO	0.05.00.300.004	1.000,00			
3. 3. 90. 30	MATERIAL DE CONSUMO	0.05.00.300.004	346.000,00			
3. 3. 90. 30	MATERIAL DE CONSUMO	0.05.00.300.006	33.000,00			
3. 3. 90. 30	MATERIAL DE CONSUMO	0.05.00.300.006	34.000,00			
3. 3. 90. 30	MATERIAL DE CONSUMO	0.05.00.300.007	24.000,00			
3. 3. 90. 30	MATERIAL DE CONSUMO	0.05.00.300.008	31.000,00			
3. 3. 90. 30	MATERIAL DE CONSUMO	0.05.00.300.009	1.700.000,00			
3. 3. 90. 30	MATERIAL DE CONSUMO	0.05.00.300.011	145.000,00			

LEI ORDINÁRIA Nº 5597/2023- Recebido em 14/12/2023 14:59:59 - Esta é uma cópia do original assinado digitalmente por Aline Costa Vizotto e outro
Para validar o documento, leia o código QR ou acesse https://sapl.ibitinga.sp.leg.br/conferir_assinatura e informe o código 4E61-BCE3-AAEA-7341.

MUNICÍPIO DE IBITINGA

Rua Miguel Landim, 333 - CNPJ:45321460/0001-50

Orçamento Programa - Exercício de 2024
Anexo 02
Page 26

NATUREZA DA DESPESA POR ORGÃO

Lei: 5457, Data: 14/12/2022

PODER 04 SERVIÇO AUTONOMO MUNICIPAL DE SAUDE
ORGÃO 01 SERVIÇO AUTONOMO MUNICIPAL DE SAUDE

Código	Especificação	F.R.-C.A.	Elemento	Modalidade	Grupo	Categoria Econômica
3. 3. 90. 30	MATERIAL DE CONSUMO	0.05.00.300.033	11.000,00			
3. 3. 90. 30	MATERIAL DE CONSUMO	0.08.00.310.000	14.000,00			
3. 3. 90. 32	MATERIAL, BEM OU SERVIÇO PARA DISTRIBUIÇÃO GRATUITA	0.01.00.310.000	57.000,00			
3. 3. 90. 32	MATERIAL, BEM OU SERVIÇO PARA DISTRIBUIÇÃO GRATUITA	0.01.00.310.000	1.860.000,00			
3. 3. 90. 32	MATERIAL, BEM OU SERVIÇO PARA DISTRIBUIÇÃO GRATUITA	0.05.00.300.000	1.200.000,00			
3. 3. 90. 32	MATERIAL, BEM OU SERVIÇO PARA DISTRIBUIÇÃO GRATUITA	0.05.00.300.012	544.000,00			
3. 3. 90. 32	MATERIAL, BEM OU SERVIÇO PARA DISTRIBUIÇÃO GRATUITA	0.08.00.310.000	16.315,00			
3. 3. 90. 33	PASSAGENS E DESPESAS COM LOCOMOÇÃO	0.01.00.310.000	800.000,00			
3. 3. 90. 36	OUTROS SERVIÇOS DE TERCEIROS - PESSOA FÍSICA	0.01.00.310.000	5.000,00			
3. 3. 90. 36	OUTROS SERVIÇOS DE TERCEIROS - PESSOA FÍSICA	0.01.00.310.000	406.000,00			
3. 3. 90. 39	OUTROS SERVIÇOS DE TERCEIROS - PESSOA JURÍDICA	0.01.00.310.000	5.000,00			
3. 3. 90. 39	OUTROS SERVIÇOS DE TERCEIROS - PESSOA JURÍDICA	0.01.00.310.000	56.000,00			
3. 3. 90. 39	OUTROS SERVIÇOS DE TERCEIROS - PESSOA JURÍDICA	0.01.00.310.000	4.557.000,00			
3. 3. 90. 39	OUTROS SERVIÇOS DE TERCEIROS - PESSOA JURÍDICA	0.02.00.300.013	25.000,00			
3. 3. 90. 39	OUTROS SERVIÇOS DE TERCEIROS - PESSOA JURÍDICA	0.02.00.300.014	23.000,00			
3. 3. 90. 39	OUTROS SERVIÇOS DE TERCEIROS - PESSOA JURÍDICA	0.02.00.300.050	20.000,00			
3. 3. 90. 39	OUTROS SERVIÇOS DE TERCEIROS - PESSOA JURÍDICA	0.05.00.300.006	5.000,00			
3. 3. 90. 39	OUTROS SERVIÇOS DE TERCEIROS - PESSOA JURÍDICA	0.05.00.300.007	12.500,00			
3. 3. 90. 39	OUTROS SERVIÇOS DE TERCEIROS - PESSOA JURÍDICA	0.05.00.300.008	24.000,00			
3. 3. 90. 39	OUTROS SERVIÇOS DE TERCEIROS - PESSOA JURÍDICA	0.05.00.300.009	800.000,00			
3. 3. 90. 39	OUTROS SERVIÇOS DE TERCEIROS - PESSOA JURÍDICA	0.05.00.300.011	1.200.000,00			
3. 3. 90. 39	OUTROS SERVIÇOS DE TERCEIROS - PESSOA JURÍDICA	0.05.00.300.033	24.000,00			
3. 3. 90. 39	OUTROS SERVIÇOS DE TERCEIROS - PESSOA JURÍDICA	0.08.00.310.000	77.000,00			
3. 3. 90. 40	SERVIÇOS DE TECNOLOGIA DA INFORMAÇÃO E COMUNICAÇÃO - PJ	0.01.00.310.000	5.000,00			
3. 3. 90. 40	SERVIÇOS DE TECNOLOGIA DA INFORMAÇÃO E COMUNICAÇÃO - PJ	0.01.00.310.000	366.000,00			
3. 3. 90. 40	SERVIÇOS DE TECNOLOGIA DA INFORMAÇÃO E COMUNICAÇÃO - PJ	0.05.00.300.008	1.000,00			
3. 3. 90. 47	OBRIGAÇÕES TRIBUTÁRIAS E CONTRIBUTIVAS	0.01.00.310.000	18.000,00			
3. 3. 91. 00	APLICAÇÕES DIRETAS- INTRA-ORÇAMENTÁRIAS			30.000,00		
3. 3. 91. 39	OUTROS SERVIÇOS DE TERCEIROS - PESSOA JURÍDICA	0.01.00.310.000	30.000,00			
4. 0. 00. 00	DESPESAS DE CAPITAL					1.443.085,00
4. 4. 00. 00	INVESTIMENTOS				1.387.085,00	
4. 4. 90. 00	APLICAÇÕES DIRETAS			1.387.085,00		
4. 4. 90. 51	OBRAS E INSTALAÇÕES	0.01.00.300.000	5.000,00			
4. 4. 90. 51	OBRAS E INSTALAÇÕES	0.02.00.300.000	1.000,00			
4. 4. 90. 51	OBRAS E INSTALAÇÕES	0.08.00.310.000	81.630,00			
4. 4. 90. 52	EQUIPAMENTOS E MATERIAL PERMANENTE	0.01.00.310.000	200.000,00			
4. 4. 90. 52	EQUIPAMENTOS E MATERIAL PERMANENTE	0.05.00.300.033	12.500,00			
4. 4. 90. 52	EQUIPAMENTOS E MATERIAL PERMANENTE	0.08.00.310.000	1.086.955,00			

LEI ORDINÁRIA Nº 5597/2023- Recebido em 14/12/2023 14:59:59 - Esta é uma cópia do original assinado digitalmente por Aline Costa Vizotto e outro
Para validar o documento, leia o código QR ou acesse https://sapl.ibitinga.sp.leg.br/conferir_assinatura e informe o código 4E61-BCE3-AAEA-7341.

MUNICÍPIO DE IBITINGA

Rua Miguel Landim, 333 - CNPJ:45321460/0001-50

Orçamento Programa - Exercício de 2024
Anexo 02
Page 27

NATUREZA DA DESPESA POR ORGÃO

Lei: 5457, Data: 14/12/2022

PODER 04 SERVIÇO AUTONOMO MUNICIPAL DE SAUDE
ORGÃO 01 SERVIÇO AUTONOMO MUNICIPAL DE SAUDE

Código	Especificação	F.R.-C.A.	Elemento	Modalidade	Grupo	Categoria Econômica
4. 6. 00. 00	AMORTIZAÇÃO DA DÍVIDA				56.000,00	
4. 6. 90. 00	APLICAÇÕES DIRETAS			56.000,00		
4. 6. 90. 71	PRINCIPAL DA DÍVIDA CONTRATUAL RESGATADA	0.01.00.310.000	56.000,00			
T O T A L						64.556.900,00

LEI ORDINÁRIA Nº 5597/2023- Recebido em 14/12/2023 14:59:59 - Esta é uma cópia do original assinado digitalmente por Aline Costa Vizotto e outro
Para validar o documento, leia o código QR ou acesse https://sapl.ibitinga.sp.leg.br/conferir_assinatura e informe o código 4E61-BCE3-AAEA-7341.

MUNICÍPIO DE IBITINGA

Rua Miguel Landim, 333 - CNPJ:45321460/0001-50

Orçamento Programa - Exercício de 2024
Anexo 02
Page 28

NATUREZA DA DESPESA POR ORGÃO

Lei: 5457, Data: 14/12/2022

PODER 05 FUNDAÇÃO FEMIB
ORGÃO 01 FUNDAÇÃO FEMIB

Código	Especificação	F.R.-C.A.	Elemento	Modalidade	Grupo	Categoria Econômica
3. 0. 00. 00	DESPESAS CORRENTES					4.330.000,00
3. 1. 00. 00	PESSOAL E ENCARGOS SOCIAIS				3.298.000,00	
3. 1. 90. 00	APLICAÇÕES DIRETAS			3.298.000,00		
3. 1. 90. 11	VENCIMENTOS E VANTAGENS FIXAS - PESSOAL CIVIL	0.01.00.110.000	2.600.000,00			
3. 1. 90. 13	OBRIGAÇÕES PATRONAIS	0.01.00.110.000	670.000,00			
3. 1. 90. 16	OUTRAS DESPESAS VARIÁVEIS - PESSOAL CIVIL	0.01.00.110.000	10.000,00			
3. 1. 90. 91	SENTENÇAS JUDICIAIS	0.01.00.110.000	18.000,00			
3. 3. 00. 00	OUTRAS DESPESAS CORRENTES				1.032.000,00	
3. 3. 90. 00	APLICAÇÕES DIRETAS			1.022.000,00		
3. 3. 90. 14	DIÁRIAS - CIVIL	0.01.00.110.000	2.000,00			
3. 3. 90. 30	MATERIAL DE CONSUMO	0.01.00.110.000	60.000,00			
3. 3. 90. 36	OUTROS SERVIÇOS DE TERCEIROS - PESSOA FÍSICA	0.01.00.110.000	9.000,00			
3. 3. 90. 39	OUTROS SERVIÇOS DE TERCEIROS - PESSOA JURÍDICA	0.01.00.110.000	845.000,00			
3. 3. 90. 40	SERVIÇOS DE TECNOLOGIA DA INFORMAÇÃO E COMUNICAÇÃO - PJ	0.01.00.110.000	80.000,00			
3. 3. 90. 47	OBRIGAÇÕES TRIBUTÁRIAS E CONTRIBUTIVAS	0.01.00.110.000	25.000,00			
3. 3. 90. 93	INDENIZAÇÕES E RESTITUIÇÕES	0.01.00.110.000	1.000,00			
3. 3. 91. 00	APLICAÇÕES DIRETAS- INTRA-ORÇAMENTÁRIAS			10.000,00		
3. 3. 91. 39	OUTROS SERVIÇOS DE TERCEIROS - PESSOA JURÍDICA	0.01.00.110.000	10.000,00			
4. 0. 00. 00	DESPESAS DE CAPITAL					170.000,00
4. 4. 00. 00	INVESTIMENTOS				170.000,00	
4. 4. 90. 00	APLICAÇÕES DIRETAS			170.000,00		
4. 4. 90. 51	OBRAS E INSTALAÇÕES	0.01.00.110.000	150.000,00			
4. 4. 90. 52	EQUIPAMENTOS E MATERIAL PERMANENTE	0.01.00.110.000	20.000,00			
T O T A L						4.500.000,00

LEI ORDINÁRIA Nº 5597/2023- Recebido em 14/12/2023 14:59:59 - Esta é uma cópia do original assinado digitalmente por Aline Costa Vizotto e outro
Para validar o documento, leia o código QR ou acesse https://sapl.ibitinga.sp.leg.br/conferir_assinatura e informe o código 4E61-BCE3-AAEA-7341.

MUNICÍPIO DE IBITINGA

Rua Miguel Landim, 333 - CNPJ:45321460/0001-50

Orçamento Programa - Exercício de 2024
Anexo 02
Page 29

NATUREZA DA DESPESA POR ORGÃO

Lei: 5457, Data: 14/12/2022

PODER 90 RESERVA DE CONTINGÊNCIA
ORGÃO 00 Reserva de Contingência

Código	Especificação	F.R.-C.A.	Elemento	Modalidade	Grupo	Categoria Econômica
9. 0. 00. 00	RESERVA DE CONTINGÊNCIA					2.710.400,00
9. 9. 00. 00	RESERVA DE CONTINGÊNCIA				2.710.400,00	
9. 9. 99. 00	RESERVA DE CONTINGÊNCIA			2.710.400,00		
9. 9. 99. 99	RESERVA DE CONTINGÊNCIA	0.01.00.110.000	2.710.400,00			
T O T A L						2.710.400,00

T O T A L G E R A L	301.458.921,00

LEI ORDINÁRIA Nº 5597/2023- Recebido em 14/12/2023 14:59:59 - Esta é uma cópia do original assinado digitalmente por Aline Costa Vizotto e outro
Para validar o documento, leia o código QR ou acesse https://sapl.ibitinga.sp.leg.br/conferir_assinatura e informe o código 4E61-BCE3-AAEA-7341.

MUNICÍPIO DE IBITINGA

Rua Miguel Landim, 333 - CNPJ:45321460/0001-50

Orçamento Programa - Exercício de 2024
Anexo 07
Page 1
Lei: 5457, Data: 14/12/2022

PROGRAMA DE TRABALHO DO GOVERNO
DEMONSTRATIVO DE FUNCÕES, SUBFUNÇÕES E PROGRAMAS POR PROJETOS, ATIVIDADES E OPERAÇÕES ESPECIAIS

(Inc.II, § 2º, Art.2º)

Código	Especificação	Operação Especial	Projetos	Atividades	T o t a l
01	Legislativa	0,00	0,00	7.266.000,00	7.266.000,00
01 031	Ação Legislativa	0,00	0,00	7.266.000,00	7.266.000,00
01 031 0001	Infra Estrutura Legislativo	0,00	0,00	7.266.000,00	7.266.000,00
01.031.0001.2067.0000	Execução dos Trabalhos do Poder Legislativo	0,00	0,00	6.596.000,00	6.596.000,00
01.031.0001.2068.0000	Realização de Concurso Público	0,00	0,00	60.000,00	60.000,00
01.031.0001.2123.0000	Programação de Saude dos Servidores	0,00	0,00	290.000,00	290.000,00
01.031.0001.2124.0000	Programação de Alimentação dos Servidoes	0,00	0,00	320.000,00	320.000,00
04	Administração	0,00	1.246.725,00	46.392.960,00	47.639.685,00
04 121	Planejamento e Orçamento	0,00	574.000,00	585.200,00	1.159.200,00
04 121 0006	Gestão Político Administrativa	0,00	574.000,00	585.200,00	1.159.200,00
04.121.0006.3022.0000	Manutenção da Secretaria de Planejamento e Coordenação	0,00	0,00	585.200,00	585.200,00
04.121.0006.3220.0000	Prestação de Contas de Convênios Estaduais e Federais	0,00	574.000,00	0,00	574.000,00
04 122	Administração Geral	0,00	672.725,00	34.809.760,00	35.482.485,00
04 122 0006	Gestão Político Administrativa	0,00	227.725,00	26.338.060,00	26.565.785,00
04.122.0006.3021.0000	Manutenção do Gabinete do Prefeito e Dependências	0,00	0,00	1.891.000,00	1.891.000,00
04.122.0006.3024.0000	Manutenção da Secretaria de Assuntos Jurídicos	0,00	0,00	1.980.000,00	1.980.000,00
04.122.0006.3026.0000	Manutenção da Secretaria de Administração Pública	0,00	0,00	4.540.000,00	4.540.000,00
04.122.0006.3037.0000	Manutenção da Secretaria de Obras Públicas	0,00	0,00	1.473.000,00	1.473.000,00
04.122.0006.3038.0000	Manutenção da Secretaria de Recursos Humanos	0,00	0,00	4.930.660,00	4.930.660,00
04.122.0006.3042.0000	Fundo Social de Solidariedade	0,00	0,00	29.000,00	29.000,00
04.122.0006.3048.0000	Manutenção da Frota da Secretaria de Governo	0,00	0,00	160.000,00	160.000,00
04.122.0006.3057.0000	Manutenção de Frota da Secretaria de Obras	0,00	0,00	37.500,00	37.500,00
04.122.0006.3067.0000	Participação do Município no Consórcio Intermunicipal	0,00	227.725,00	0,00	227.725,00
04.122.0006.3080.0000	Promoção de Saúde dos Servidores Públicos	0,00	0,00	4.210.900,00	4.210.900,00
04.122.0006.3081.0000	Promoção de Alimentação de Servidores Públicos	0,00	0,00	7.058.000,00	7.058.000,00
04.122.0006.3099.0000	Manutenção da Frota da Secretaria de Administração	0,00	0,00	28.000,00	28.000,00
04 122 0007	Segurança Pública e Trânsito	0,00	445.000,00	7.823.700,00	8.268.700,00
04.122.0007.3088.0000	Manutenção da Secretaria de Segurança, Trânsito e Tecnologia	0,00	0,00	5.705.000,00	5.705.000,00
04.122.0007.3088.0052	IMPOSITIVA - AQUISIÇÃO DE EQUIPAMENTOS DE INFORMATICA PARA GUARDA MUNICIPAL	0,00	0,00	15.000,00	15.000,00
04.122.0007.3089.0000	Manutenção da Atividade de Corpo de Bombeiros	0,00	0,00	1.698.700,00	1.698.700,00
04.122.0007.3089.0008	IMPOSITIVA - AQUISIÇÃO EQUIPAMENTO E MATERIAL PERMANETE - BOMBEIRO	0,00	0,00	15.000,00	15.000,00
04.122.0007.3089.0022	IMPOSITIVA - AQUISIÇÃO DE BARCO PARA UTILIZAÇÃO DO CORPO DE BOMBEIRO	0,00	0,00	30.000,00	30.000,00
04.122.0007.3089.0042	IMPOSITIVA - AQUISIÇÃO DE EQUIPAMENTOS EPI PARA O CORPO DE BOMBEIROS	0,00	0,00	30.000,00	30.000,00
04.122.0007.3089.0053	IMPOSITIVA - AQUISIÇÃO DE MOTOR DE POLPA PARA UTILIZAÇÃO DO CORPO DE BOMBEIRO	0,00	0,00	20.000,00	20.000,00
04.122.0007.3090.0000	Convênio de Segurança Pública com a Secretaria de Segurança Pública do Estado	0,00	345.000,00	0,00	345.000,00
04.122.0007.3091.0000	Manutenção da Frota da Secretária de Segurança, Trânsito e Tecnologia	0,00	0,00	310.000,00	310.000,00
04.122.0007.3281.0000	Transporte Público Municipal	0,00	100.000,00	0,00	100.000,00
04 122 0011	Desenvolvimento Humano e Promoção de Equidade	0,00	0,00	648.000,00	648.000,00
04.122.0011.3064.0000	Fundo social de solidariedade - Serviços de Promoção a cidadania	0,00	0,00	648.000,00	648.000,00
04 123	Administração Financeira	0,00	0,00	10.998.000,00	10.998.000,00
04 123 0006	Gestão Político Administrativa	0,00	0,00	10.998.000,00	10.998.000,00
04.123.0006.3023.0000	Manutenção da Secretaria de Finanças	0,00	0,00	4.748.000,00	4.748.000,00
04.123.0006.3025.0000	Sentenças Judiciais	0,00	0,00	6.250.000,00	6.250.000,00

LEI ORDINÁRIA Nº 5597/2023- Recebido em 14/12/2023 14:59:59 - Esta é uma cópia do original assinado digitalmente por Aline Costa Vizotto e outro
Para validar o documento, leia o código QR ou acesse https://sapl.ibitinga.sp.leg.br/conferir_assinatura e informe o código 4E61-BCE3-AAEA-7341.

MUNICÍPIO DE IBITINGA

Rua Miguel Landim, 333 - CNPJ:45321460/0001-50

Orçamento Programa - Exercício de 2024
Anexo 07
Page 2
Lei: 5457, Data: 14/12/2022

PROGRAMA DE TRABALHO DO GOVERNO
DEMONSTRATIVO DE FUNCÕES, SUBFUNÇÕES E PROGRAMAS POR PROJETOS, ATIVIDADES E OPERAÇÕES ESPECIAIS

(Inc.II, § 2º, Art.2º)

Código	Especificação	Operação Especial	Projetos	Atividades	T o t a l
04	Administração	0,00	1.246.725,00	46.392.960,00	47.639.685,00
04 123	Administração Financeira	0,00	0,00	10.998.000,00	10.998.000,00
08	Assistência Social	0,00	3.012.660,00	9.486.305,70	12.498.965,70
08 122	Administração Geral	0,00	135.000,00	4.315.000,00	4.450.000,00
08 122 0011	Desenvolvimento Humano e Promoção de Equidade	0,00	135.000,00	4.315.000,00	4.450.000,00
08.122.0011.3032.0000	Manutenção da Secretaria de Desenvolvimento Social	0,00	0,00	4.315.000,00	4.315.000,00
08.122.0011.3100.0000	Manutenção da Frota da Secretaria de Desenvolvimento Social	0,00	135.000,00	0,00	135.000,00
08 243	Assistência à Criança e ao Adolescente	0,00	0,00	253.315,00	253.315,00
08 243 0011	Desenvolvimento Humano e Promoção de Equidade	0,00	0,00	253.315,00	253.315,00
08.243.0011.3033.0000	Manutenção do Conselho Tutelar	0,00	0,00	176.000,00	176.000,00
08.243.0011.3033.0040	IMPOSITIVA - EQUIPAMENTO MATERIAL PERMANETE - CONSELHO TUTELAR	0,00	0,00	77.315,00	77.315,00
08 244	Assistência Comunitária	0,00	2.877.660,00	4.917.990,70	7.795.650,70

LEI ORDINÁRIA Nº 5597/2023- Recebido em 14/12/2023 14:59:59 - Esta é uma cópia do original assinado digitalmente por Aline Costa Vizotto e outro
Para validar o documento, leia o código QR ou acesse https://sapl.ibitinga.sp.leg.br/conferir_assinatura e informe o código 4E61-BCE3-AAEA-7341.

MUNICÍPIO DE IBITINGA

Rua Miguel Landim, 333 - CNPJ:45321460/0001-50

Orçamento Programa - Exercício de 2024
Anexo 07
Page 3
Lei: 5457, Data: 14/12/2022

PROGRAMA DE TRABALHO DO GOVERNO
DEMONSTRATIVO DE FUNCÕES, SUBFUNÇÕES E PROGRAMAS POR PROJETOS, ATIVIDADES E OPERAÇÕES ESPECIAIS

(Inc.II, § 2º, Art.2º)

Código	Especificação	Operação Especial	Projetos	Atividades	T o t a l
08	Assistência Social	0,00	3.012.660,00	9.486.305,70	12.498.965,70
08 244	Assistência Comunitária	0,00	2.877.660,00	4.917.990,70	7.795.650,70
08 244 0011	Desenvolvimento Humano e Promoção de Equidade	0,00	2.557.660,00	4.917.990,70	7.475.650,70
08.244.0011.2066.0000	COZINHA SOLIDARIA	0,00	1.560.000,00	0,00	1.560.000,00
08.244.0011.3034.0000	Fundo Municipal dos Direitos da Criança e Adolescente	0,00	171.000,00	0,00	171.000,00
08.244.0011.3034.0018	IMPOSITIVA - AUXILIO PARA REFORMA E MATERIAL - CRIARTE	0,00	44.060,00	0,00	44.060,00
08.244.0011.3050.0000	Serviços especializados em Educação Especial	0,00	0,00	65.000,00	65.000,00
08.244.0011.3071.0000	Fundo Municipal dos Idosos	0,00	0,00	115.000,00	115.000,00
08.244.0011.3105.0000	Parcerias com organizações da Sociedade Civil	0,00	0,00	1.701.000,00	1.701.000,00
08.244.0011.3105.0001	IMPOSITIVA - CUSTEIO - OLHAR AZUL	0,00	0,00	153.315,00	153.315,00
08.244.0011.3105.0009	IMPOSITIVA - AQUISIÇÃO DE PRODUTOS DE HIGIENE PESSOAL - ASSOCIAÇÃO SENHOR BOM JESUS	0,00	0,00	10.000,00	10.000,00
08.244.0011.3105.0010	IMPOSITIVA - AQUISIÇÃO DE MATERIAL DE LIMPEZA E LAVANDERIA - ASSOCIAÇÃO SENHOR BOM JESUS	0,00	0,00	25.000,00	25.000,00
08.244.0011.3105.0012	IMPOSITIVA - CUSTEIO - CASA DA SOPA	0,00	0,00	25.000,00	25.000,00
08.244.0011.3105.0014	IMPOSITIVA - AQUISIÇÃO DE LEITE - ASSOCIAÇÃO SENHOR BOM JESUS	0,00	0,00	10.000,00	10.000,00
08.244.0011.3105.0015	IMPOSITIVA - CUSTEIO - OLHAR AZUL	0,00	0,00	15.000,00	15.000,00
08.244.0011.3105.0024	IMPOSITIVA - AQUISIÇÃO DE FRALDAS GERIATRICAS - ASSOCIAÇÃO DO SENHOR BOM JESUS	0,00	0,00	50.000,00	50.000,00
08.244.0011.3105.0037	IMPOSITIVA - AUXILIO NA CONSTRUÇÃO DE DORMITORIOS E SANITARIOS - ASILO	0,00	0,00	36.360,70	36.360,70
08.244.0011.3105.0049	IMPOSITIVA - AJUDA NO CUSTEIO DAS DESPESAS - SERVICO DE OBRAS SOCIAIS	0,00	0,00	80.000,00	80.000,00
08.244.0011.3105.0055	IMPOSITIVA - AQUISIÇÃO DE EQUIPAMENTO E MATERIAL DIDATICO - CASA DO CAMINHO	0,00	0,00	40.000,00	40.000,00
08.244.0011.3105.0059	IMPOSITIVA - CUSTEIO - PROJETO CRIANÇA FELIZ	0,00	0,00	30.000,00	30.000,00
08.244.0011.3105.0060	IMPOSITIVA - AQUISIÇÃO DE VEICULO - PROJETO CRIANÇA FELIZ	0,00	0,00	125.000,00	125.000,00
08.244.0011.3105.0065	IMPOSITIVA - AQUISIÇÃO CARNE - ASSOCIAÇÃO DO SENHOR BOM JESUS	0,00	0,00	5.315,00	5.315,00
08.244.0011.3106.0000	Fundo de Assistência Social	0,00	0,00	1.716.000,00	1.716.000,00
08.244.0011.3107.0000	Programa de Atendimento Integral à Familia (PAIF)	0,00	0,00	176.000,00	176.000,00
08.244.0011.3108.0000	Programa Social Especial	0,00	0,00	67.000,00	67.000,00
08.244.0011.3110.0000	Promoção do atendimento ao Bolsa família (IGD)	0,00	0,00	126.000,00	126.000,00
08.244.0011.3111.0000	Promoção de política do MDS	0,00	0,00	195.000,00	195.000,00
08.244.0011.3112.0000	Manutenção do Conselho Municipal de Assistência Social	0,00	0,00	30.000,00	30.000,00
08.244.0011.3113.0000	IGD/SUAS	0,00	0,00	12.000,00	12.000,00
08.244.0011.3115.0000	Programa de Erradicação do Trabalho Infantil	0,00	53.600,00	0,00	53.600,00
08.244.0011.3116.0000	Serviço de Convivência e Fortalecimento de Vínculos	0,00	0,00	110.000,00	110.000,00
08.244.0011.3117.0000	Programa Criança Feliz	0,00	100.000,00	0,00	100.000,00
08.244.0011.3271.0000	Programa de Fortalecimento do Cadúnico	0,00	40.000,00	0,00	40.000,00
08.244.0011.3275.0000	Frente Frias	0,00	50.000,00	0,00	50.000,00
08.244.0011.3290.0000	Construção da Casa da Mulher	0,00	539.000,00	0,00	539.000,00
08 244 0018	Programa Ser Jovem	0,00	320.000,00	0,00	320.000,00
08.244.0018.3114.0000	Programa Ser Jovem	0,00	320.000,00	0,00	320.000,00
10	Saúde	0,00	3.221.945,00	65.759.421,40	68.981.366,40
10 244	Assistência Comunitária	0,00	0,00	684.466,40	684.466,40

LEI ORDINÁRIA Nº 5597/2023- Recebido em 14/12/2023 14:59:59 - Esta é uma cópia do original assinado digitalmente por Aline Costa Vizotto e outro
Para validar o documento, leia o código QR ou acesse https://sapl.ibitinga.sp.leg.br/conferir_assinatura e informe o código 4E61-BCE3-AAEA-7341.

MUNICÍPIO DE IBITINGA

Rua Miguel Landim, 333 - CNPJ:45321460/0001-50

Orçamento Programa - Exercício de 2024
Anexo 07
Page 4
Lei: 5457, Data: 14/12/2022

PROGRAMA DE TRABALHO DO GOVERNO
DEMONSTRATIVO DE FUNCÕES, SUBFUNÇÕES E PROGRAMAS
POR PROJETOS, ATIVIDADES E OPERAÇÕES ESPECIAIS

(Inc.II, § 2º, Art.2º)

Código	Especificação	Operação Especial	Projetos	Atividades	T o t a l
10	Saúde	0,00	3.221.945,00	65.759.421,40	68.981.366,40
10 244	Assistência Comunitária	0,00	0,00	684.466,40	684.466,40
10 244 0004	Promoção de Serviços de Saúde Universais e Integrados	0,00	0,00	684.466,40	684.466,40
10.244.0004.3065.0000	Serviços de Assistência a saúde não-ambulatorial	0,00	0,00	212.000,00	212.000,00
10.244.0004.3065.0002	IMPOSITIVA CUSTEIO DO GACCI	0,00	0,00	153.315,00	153.315,00
10.244.0004.3065.0017	IMPOSITIVA CUSTEIO CASA CAIHC	0,00	0,00	12.000,00	12.000,00
10.244.0004.3065.0029	IMPOSITIVA AQUISIÇÃO DE VEICULO PARA APAR	0,00	0,00	105.000,00	105.000,00
10.244.0004.3065.0041	IMPOSITIVA EQUIPAMENTO E MATERIAL PERMANETE - GACCI	0,00	0,00	48.635,00	48.635,00
10.244.0004.3065.0044	IMPOSITIVA CUSTEIO - CASA CAIHC	0,00	0,00	10.000,00	10.000,00
10.244.0004.3065.0057	IMPOSITIVA AJUDA CUSTEIO - APAR	0,00	0,00	48.001,40	48.001,40
10.244.0004.3065.0058	IMPOSITIVA AJUDA CUSTEIO AO ATENDIMENTO - BETH SHALOM	0,00	0,00	95.515,00	95.515,00
10 301	Atenção Básica	0,00	125.630,00	25.205.328,00	25.330.958,00
10 301 0004	Promoção de Serviços de Saúde Universais e Integrados	0,00	125.630,00	25.205.328,00	25.330.958,00
10.301.0004.1180.0000	Reforma e Ampliações em UBS	0,00	1.000,00	0,00	1.000,00
10.301.0004.1180.0063	IMPOSITIVA - EQUIPAMENTO E MATERIAL PERMANENTE - UNIDADE DE SAUDE DOS BANCARIOS	0,00	20.000,00	0,00	20.000,00
10.301.0004.1284.0000	Obras e Instalações	0,00	6.000,00	0,00	6.000,00
10.301.0004.1284.0038	IMPOSITIVA - REFORMA ZOONOSES	0,00	81.630,00	0,00	81.630,00
10.301.0004.2094.0000	SAMS - Administração Geral	0,00	0,00	8.416.000,00	8.416.000,00
10.301.0004.2103.0000	SAMS Atenção Básica - Medicina	0,00	0,00	12.289.600,00	12.289.600,00
10.301.0004.2103.0056	IMPOSITIVA - CUSTEIO DE EXAMES	0,00	0,00	77.000,00	77.000,00
10.301.0004.2104.0000	SAMS Atenção Básica Odontologia	0,00	0,00	2.503.000,00	2.503.000,00
10.301.0004.2483.0000	PSF Programa Saude Familia	0,00	0,00	581.500,00	581.500,00
10.301.0004.2511.0000	Publicidade e Propaganda - SAMS	0,00	0,00	105.000,00	105.000,00
10.301.0004.2517.0000	Equip. e Material Permanente - SAMS	0,00	0,00	200.000,00	200.000,00
10.301.0004.2517.0047	IMPOSITIVA - AQUISIÇÃO DE EQUIPAMENTOS E MATERIAL PERMANENTE - CETEA	0,00	0,00	39.998,23	39.998,23
10.301.0004.2517.0054	IMPOSITIVA - EQUIPAMENTOS E MATERIAL PERMANENTE SAMS	0,00	0,00	73.000,00	73.000,00
10.301.0004.2517.0062	IMPOSITIVA - AQUISIÇÃO DE EQUIPAMENTOS E MATERIAL PERMANETE - SANTA CASA	0,00	0,00	156.630,00	156.630,00
10.301.0004.2517.0064	IMPOSITIVA - AQUISIÇÃO DE EQUIPAMENTOS SAMS	0,00	0,00	62.464,77	62.464,77
10.301.0004.2518.0004	IMPOSITIVA - AQUISIÇÃO VEICULO - UBS JARDIM NATALIA	0,00	0,00	77.190,00	77.190,00
10.301.0004.2518.0005	IMPOSITIVA - AQUISIÇAO VEICULO - UBS JARDIM DOS IPES	0,00	0,00	77.190,00	77.190,00
10.301.0004.2518.0016	IMPOSITIVA - AQUISIÇÃO VEICULO - SAMS	0,00	0,00	153.315,00	153.315,00
10.301.0004.2518.0026	IMPOSITIVA - AQUISIÇÃO DE VEICULO - SAMS	0,00	0,00	137.000,00	137.000,00
10.301.0004.2518.0035	IMPOSITIVA - AQUISIÇÃO DE VEICULO - POSTO DE SAUDE CAMBARATIBA	0,00	0,00	120.000,00	120.000,00
10.301.0004.2518.0061	IMPOSITIVA - AQUISIÇÃO DE VEICULO - CETEA	0,00	0,00	136.440,00	136.440,00
10.301.0004.3250.0000	Construção da Ala Infantil da UPA e Centro de Fisioterapia	0,00	10.000,00	0,00	10.000,00
10.301.0004.9031.0000	Alimentação Adequada e Saúdavel	0,00	7.000,00	0,00	7.000,00
10 302	Assistência Hospitalar e Ambulatorial	0,00	20.000,00	33.395.400,00	33.415.400,00
10 302 0004	Promoção de Serviços de Saúde Universais e Integrados	0,00	20.000,00	33.395.400,00	33.415.400,00
10.302.0004.2103.0000	SAMS Atenção Básica - Medicina	0,00	0,00	1.345.000,00	1.345.000,00
10.302.0004.2105.0000	Atenção Básica - Pronto Atendimento	0,00	0,00	216.400,00	216.400,00
10.302.0004.2497.0000	Transferencia SUS	0,00	0,00	11.068.000,00	11.068.000,00
10.302.0004.2538.0000	Serviços de Saúde complementares ao SUS	0,00	0,00	20.756.000,00	20.756.000,00
10.302.0004.3066.0000	Reformas em prédios públicos da Saúde	0,00	20.000,00	0,00	20.000,00
10.302.0004.3093.0000	Suporte Financeiro do Estado para custeio a saúde	0,00	0,00	10.000,00	10.000,00
10 303	Suporte Profilático e Terapêutico	0,00	3.076.315,00	2.218.000,00	5.294.315,00

LEI ORDINÁRIA Nº 5597/2023- Recebido em 14/12/2023 14:59:59 - Esta é uma cópia do original assinado digitalmente por Aline Costa Vizotto e outro
Para validar o documento, leia o código QR ou acesse https://sapl.ibitinga.sp.leg.br/conferir_assinatura e informe o código 4E61-BCE3-AAEA-7341.

MUNICÍPIO DE IBITINGA

Rua Miguel Landim, 333 - CNPJ:45321460/0001-50

Orçamento Programa - Exercício de 2024
Anexo 07
Page 5
Lei: 5457, Data: 14/12/2022

PROGRAMA DE TRABALHO DO GOVERNO
DEMONSTRATIVO DE FUNCÕES, SUBFUNÇÕES E PROGRAMAS POR PROJETOS, ATIVIDADES E OPERAÇÕES ESPECIAIS

(Inc.II, § 2º, Art.2º)

Código	Especificação	Operação Especial	Projetos	Atividades	T o t a l
10	Saúde	0,00	3.221.945,00	65.759.421,40	68.981.366,40
10 303	Suporte Profilático e Terapêutico	0,00	3.076.315,00	2.218.000,00	5.294.315,00
10 303 0004	Promoção de Serviços de Saúde Universais e Integrados	0,00	3.076.315,00	2.218.000,00	5.294.315,00
10.303.0004.2106.0000	SAMS - Suporte Profilático e Terapeutico	0,00	0,00	2.218.000,00	2.218.000,00
10.303.0004.3251.0000	Aquisição de Medicamentos	0,00	3.060.000,00	0,00	3.060.000,00
10.303.0004.3251.0027	IMPOSITIVA - AQUISIÇÃO DE MEDICAMENTOS	0,00	16.315,00	0,00	16.315,00
10 304	Vigilância Sanitária	0,00	0,00	1.325.227,00	1.325.227,00
10 304 0004	Promoção de Serviços de Saúde Universais e Integrados	0,00	0,00	1.325.227,00	1.325.227,00
10.304.0004.2107.0000	SAMS - Vigiulância Sanitária	0,00	0,00	1.135.000,00	1.135.000,00
10.304.0004.2107.0046	IMPOSITIVA - AQUISIÇÃO EQUIPAMENTOS PARA O CENTRO DE ZOONOSES	0,00	0,00	33.727,00	33.727,00
10.304.0004.2107.0048	IMPOSITIVA - AQUISIÇÃO DE INSUMOS ZOONOSES	0,00	0,00	14.000,00	14.000,00
10.304.0004.2500.0000	CAPS - A/D	0,00	0,00	142.500,00	142.500,00
10 305	Vigilância Epidemiológica	0,00	0,00	2.931.000,00	2.931.000,00
10 305 0004	Promoção de Serviços de Saúde Universais e Integrados	0,00	0,00	2.931.000,00	2.931.000,00
10.305.0004.2108.0000	SAMS - Vigilância Epidemiológica	0,00	0,00	2.931.000,00	2.931.000,00
12	Educação	0,00	6.348.372,00	76.546.641,60	82.895.013,60
12 122	Administração Geral	0,00	0,00	35.000,00	35.000,00
12 122 0002	Educação Inclusiva e Acolhedora	0,00	0,00	35.000,00	35.000,00
12.122.0002.2022.0000	Manutenção dos Serviços Gerais de Ensino	0,00	0,00	35.000,00	35.000,00
12 306	Alimentação e Nutrição	0,00	800.000,00	4.610.314,00	5.410.314,00
12 306 0002	Educação Inclusiva e Acolhedora	0,00	800.000,00	4.610.314,00	5.410.314,00
12.306.0002.3031.0000	Promoção de segurança alimentar dos alunos	0,00	0,00	4.237.314,00	4.237.314,00
12.306.0002.3031.0028	IMPOSITIVA AQUISIÇÃO DE INGREDIENTES PARA PÃO DE LEITE	0,00	0,00	73.000,00	73.000,00
12.306.0002.3069.0000	Promoção de Segurança Alimentar - Creche	0,00	0,00	150.000,00	150.000,00
12.306.0002.3070.0000	Promoção de Segurança Alimentar - Pré-Escola	0,00	0,00	150.000,00	150.000,00
12.306.0002.3252.0000	Promoção de Segurança Alimentar - Agricultura Familiar	0,00	700.000,00	0,00	700.000,00
12.306.0002.3270.0000	Construção do Almoxarifado da Merenda Escolar	0,00	100.000,00	0,00	100.000,00
12 361	Ensino Fundamental	0,00	961.521,00	30.842.104,00	31.803.625,00
12 361 0002	Educação Inclusiva e Acolhedora	0,00	961.521,00	30.842.104,00	31.803.625,00
12.361.0002.3028.0000	Promoção de Educação Fundamental	0,00	0,00	17.665.500,00	17.665.500,00
12.361.0002.3028.0023	IMPOSITIVA AQUISIÇÃO DE TV 60º - ESCOLA PROJETO CRESCER	0,00	0,00	10.000,00	10.000,00
12.361.0002.3028.0032	IMPOSTIVA - AQUISIÇÃO DE 7 PROJETORES ENSINO FUNDAMENTAL	0,00	0,00	24.500,00	24.500,00
12.361.0002.3028.0045	IMPOSITIVA - AQUISIÇÃO DE LIVROS - PROJETO CRESCER	0,00	0,00	10.000,00	10.000,00
12.361.0002.3052.0000	Reforma de Prédios Escolares	0,00	961.521,00	0,00	961.521,00
12.361.0002.3054.0000	Programa Transporte de Alunos	0,00	0,00	8.322.104,00	8.322.104,00
12.361.0002.3068.0000	Manutenção da Frota da Secretaria de Educação	0,00	0,00	360.000,00	360.000,00
12.361.0002.3082.0000	Promoção de Saúde dos Servidores Públicos - Ensino Fundamental	0,00	0,00	1.700.000,00	1.700.000,00
12.361.0002.3084.0000	Promoção de Alimentação dos Servidores Públicos - Ensino Fundamental	0,00	0,00	2.750.000,00	2.750.000,00
12 363	Ensino Profissional	0,00	0,00	20.000,00	20.000,00

LEI ORDINÁRIA Nº 5597/2023- Recebido em 14/12/2023 14:59:59 - Esta é uma cópia do original assinado digitalmente por Aline Costa Vizotto e outro
Para validar o documento, leia o código QR ou acesse https://sapl.ibitinga.sp.leg.br/conferir_assinatura e informe o código 4E61-BCE3-AAEA-7341.

MUNICÍPIO DE IBITINGA

Rua Miguel Landim, 333 - CNPJ:45321460/0001-50

Orçamento Programa - Exercício de 2024
Anexo 07
Page 6
Lei: 5457, Data: 14/12/2022

PROGRAMA DE TRABALHO DO GOVERNO
DEMONSTRATIVO DE FUNCÕES, SUBFUNÇÕES E PROGRAMAS POR PROJETOS, ATIVIDADES E OPERAÇÕES ESPECIAIS

(Inc.II, § 2º, Art.2º)

Código	Especificação	Operação Especial	Projetos	Atividades	T o t a l
12	Educação	0,00	6.348.372,00	76.546.641,60	82.895.013,60
12 363	Ensino Profissional	0,00	0,00	20.000,00	20.000,00
12 363 0013	Turismo e Desenvolvimento Econômico	0,00	0,00	20.000,00	20.000,00
12.363.0013.3079.0000	Manutenção Convênio com a Etec	0,00	0,00	20.000,00	20.000,00
12 364	Ensino Superior	0,00	695.000,00	7.105.000,00	7.800.000,00
12 364 0002	Educação Inclusiva e Acolhedora	0,00	0,00	3.300.000,00	3.300.000,00
12.364.0002.3051.0000	Transporte de Estudantes Universitários	0,00	0,00	3.300.000,00	3.300.000,00
12 364 0010	Promoção do Ensino Superior	0,00	695.000,00	3.805.000,00	4.500.000,00
12.364.0010.2416.0000	Sentenças Judiciais	0,00	0,00	18.000,00	18.000,00
12.364.0010.2999.0000	Manutenção da Fundação	0,00	0,00	3.787.000,00	3.787.000,00
12.364.0010.3120.0000	Alimentação servidores - FEMIB	0,00	465.000,00	0,00	465.000,00
12.364.0010.3121.0000	Saúde - Servidores FEMIB	0,00	210.000,00	0,00	210.000,00
12.364.0010.3122.0000	Publicidade e Propaganda Vestibular	0,00	20.000,00	0,00	20.000,00
12 365	Educação Infantil	0,00	3.741.851,00	32.907.000,00	36.648.851,00
12 365 0002	Educação Inclusiva e Acolhedora	0,00	3.741.851,00	32.907.000,00	36.648.851,00
12.365.0002.3029.0000	Promoção do Ensino em Creche	0,00	0,00	18.668.000,00	18.668.000,00
12.365.0002.3029.0033	IMPOSITIVA - AQUISIÇÃO DE 8 PROJETORES CRECHE	0,00	0,00	28.000,00	28.000,00
12.365.0002.3030.0000	Promoção de Ensino na Pré-Escola	0,00	0,00	9.893.500,00	9.893.500,00
12.365.0002.3030.0031	IMPOSITIVA - AQUISIÇÃO DE 5 PROJETORES PRÉ ESCOLA	0,00	0,00	17.500,00	17.500,00
12.365.0002.3083.0000	Promoção de Alimentação para os Servidores da Educação Infantil	0,00	0,00	4.300.000,00	4.300.000,00
12.365.0002.3085.0000	Promoção de Saúde do Servidores Públicos - Educação Infantil	0,00	2.743.000,00	0,00	2.743.000,00
12.365.0002.3118.0000	Reforma e Ampliação da rede de Prédios Escolares da Educação Infantil	0,00	998.851,00	0,00	998.851,00
12 367	Educação Especial	0,00	150.000,00	1.027.223,60	1.177.223,60
12 367 0002	Educação Inclusiva e Acolhedora	0,00	150.000,00	1.027.223,60	1.177.223,60
12.367.0002.3050.0000	Serviços especializados em Educação Especial	0,00	0,00	968.800,00	968.800,00
12.367.0002.3050.0011	IMPOSITIVA AQUISIÇÃO DE UNIFORMES - APAE	0,00	0,00	10.000,00	10.000,00
12.367.0002.3050.0013	IMPOSITIVA AQUISIÇÃO COMBUSTIVEL E FRALDAS DE NATAÇÃO - APAE	0,00	0,00	15.108,60	15.108,60
12.367.0002.3050.0019	IMPOSITIVA AQUISIÇÃO APARELHOS ESPORTIVOS ADAPTADOS - APAE	0,00	0,00	23.315,00	23.315,00
12.367.0002.3050.0025	IMPOSITIVA AQUISIÇÃO EQUIPAMENTOS DE INFORMATICA - APAE	0,00	0,00	10.000,00	10.000,00
12.367.0002.3750.0000	Serviços de apoio a Educação Especial	0,00	150.000,00	0,00	150.000,00
13	Cultura	0,00	725.000,00	2.617.000,00	3.342.000,00
13 392	Difusão Cultural	0,00	725.000,00	2.617.000,00	3.342.000,00
13 392 0008	Desenvolvimento Cultural e Integração Artística	0,00	725.000,00	2.617.000,00	3.342.000,00
13.392.0008.3035.0000	Execução e apoio ao Desenvolvimento Cultural	0,00	0,00	2.612.000,00	2.612.000,00
13.392.0008.3035.0030	IMPOSITIVA- AQUISIÇÃO DE INSTRUMENTOS PARA SER UTILIZADO NA BANDA MUNICIPAL	0,00	0,00	5.000,00	5.000,00
13.392.0008.3055.0000	Fomento a arte e a cultura	0,00	650.000,00	0,00	650.000,00
13.392.0008.3055.0020	IMPOSITIVA - CUSTEIO ASSARI	0,00	10.000,00	0,00	10.000,00
13.392.0008.3102.0000	Manutenção da Frota da Secretaria de Cultura	0,00	65.000,00	0,00	65.000,00
15	Urbanismo	0,00	4.240.273,00	20.547.923,00	24.788.196,00
15 451	Infra-Estrutura Urbana	0,00	1.740.273,00	0,00	1.740.273,00

LEI ORDINÁRIA Nº 5597/2023- Recebido em 14/12/2023 14:59:59 - Esta é uma cópia do original assinado digitalmente por Aline Costa Vizotto e outro
Para validar o documento, leia o código QR ou acesse https://sapl.ibitinga.sp.leg.br/conferir_assinatura e informe o código 4E61-BCE3-AAEA-7341.

MUNICÍPIO DE IBITINGA

Rua Miguel Landim, 333 - CNPJ:45321460/0001-50

Orçamento Programa - Exercício de 2024
Anexo 07
Page 7
Lei: 5457, Data: 14/12/2022

PROGRAMA DE TRABALHO DO GOVERNO
DEMONSTRATIVO DE FUNCÕES, SUBFUNÇÕES E PROGRAMAS POR PROJETOS, ATIVIDADES E OPERAÇÕES ESPECIAIS

(Inc.II, § 2º, Art.2º)

Código	Especificação	Operação Especial	Projetos	Atividades	T o t a l
15	Urbanismo	0,00	4.240.273,00	20.547.923,00	24.788.196,00
15 451	Infra-Estrutura Urbana	0,00	1.740.273,00	0,00	1.740.273,00
15 451 0003	Cidade Limpa, Organizada e Sustentavel	0,00	1.740.273,00	0,00	1.740.273,00
15.451.0003.1281.0000	OBRAS PÚBLICAS E INSTALAÇÕES DE BENS PÚBLICOS E INFRA-ESTRUT	0,00	1.690.273,00	0,00	1.690.273,00
15.451.0003.3058.0000	Manutenção das vias públicas através de recapeamento e/ou pavimentação	0,00	50.000,00	0,00	50.000,00
15 452	Serviços Urbanos	0,00	2.500.000,00	20.547.923,00	23.047.923,00
15 452 0003	Cidade Limpa, Organizada e Sustentavel	0,00	2.500.000,00	20.547.923,00	23.047.923,00
15.452.0003.3027.0000	Manutenção da Secretaria de Serviços Públicos	0,00	0,00	9.647.923,00	9.647.923,00
15.452.0003.3043.0000	Serviços de Coleta e Transporte de Resíduos Sólidos	0,00	0,00	4.025.000,00	4.025.000,00
15.452.0003.3044.0000	Coleta Seletiva de Lixo	0,00	0,00	115.000,00	115.000,00
15.452.0003.3045.0000	Manutenção do Cemitério	0,00	0,00	2.545.000,00	2.545.000,00
15.452.0003.3046.0000	Manutenção dos logradouros públicos do municipio	0,00	0,00	3.315.000,00	3.315.000,00
15.452.0003.3047.0000	Manutenção da Frota da Secretaria de Serviços Públicos	0,00	0,00	900.000,00	900.000,00
15.452.0003.3060.0000	Manutenção da Iluminação Pública - (recursos CIP)	0,00	2.500.000,00	0,00	2.500.000,00
16	Habitação	0,00	0,00	1.036.400,00	1.036.400,00
16 122	Administração Geral	0,00	0,00	1.036.400,00	1.036.400,00
16 122 0006	Gestão Político Administrativa	0,00	0,00	1.036.400,00	1.036.400,00
16.122.0006.3063.0000	Manutenção da Secretaria de Habitação e Urbansimo	0,00	0,00	1.036.400,00	1.036.400,00
17	Saneamento	0,00	1.506.750,00	31.102.000,00	32.608.750,00
17 512	Saneamento Básico Urbano	0,00	1.490.000,00	31.102.000,00	32.592.000,00
17 512 0009	Abastecimento de Água e Esgoto	0,00	1.490.000,00	31.102.000,00	32.592.000,00
17.512.0009.1025.0000	CONSTRUÇÃO, MELHORAMENTO, REFORMA, AMPLIAÇÃO DAS UNIDADES DE CAPTAÇÃO DE ÁGUA	0,00	1.490.000,00	0,00	1.490.000,00
17.512.0009.2003.0000	Manutenção do Saae (vale alimentação e convenio medico)	0,00	0,00	2.050.000,00	2.050.000,00
17.512.0009.3123.0000	Manutenção do SAAE	0,00	0,00	15.418.319,00	15.418.319,00
17.512.0009.3124.0000	Manutenção do serviço de distribuição de água	0,00	0,00	3.748.681,00	3.748.681,00
17.512.0009.3125.0000	Manutenção do Serviço de Coleta e Tratamento de Esgoto	0,00	0,00	1.421.000,00	1.421.000,00
17.512.0009.3126.0000	Concurso Publico - SAAE	0,00	0,00	10.000,00	10.000,00
17.512.0009.3128.0000	Fundo de Infraestura e Investimento do SAAE	0,00	0,00	304.000,00	304.000,00
17.512.0009.3129.0000	Pagamento de Despesas de Energia Elétrica do SAAE	0,00	0,00	7.900.000,00	7.900.000,00
17.512.0009.3130.0000	Sentenças Judiciais - SAAE	0,00	0,00	250.000,00	250.000,00
17 541	Preservação e Conservação Ambiental	0,00	16.750,00	0,00	16.750,00
17 541 0003	Cidade Limpa, Organizada e Sustentavel	0,00	16.750,00	0,00	16.750,00
17.541.0003.3074.0000	Fundo Municipal do Meio Ambiente	0,00	16.750,00	0,00	16.750,00
18	Gestão Ambiental	0,00	955.800,00	2.137.000,00	3.092.800,00
18 541	Preservação e Conservação Ambiental	0,00	955.800,00	2.137.000,00	3.092.800,00

LEI ORDINÁRIA Nº 5597/2023- Recebido em 14/12/2023 14:59:59 - Esta é uma cópia do original assinado digitalmente por Aline Costa Vizotto e outro
Para validar o documento, leia o código QR ou acesse https://sapl.ibitinga.sp.leg.br/conferir_assinatura e informe o código 4E61-BCE3-AAEA-7341.

MUNICÍPIO DE IBITINGA

Rua Miguel Landim, 333 - CNPJ:45321460/0001-50

Orçamento Programa - Exercício de 2024
Anexo 07
Page 8
Lei: 5457, Data: 14/12/2022

PROGRAMA DE TRABALHO DO GOVERNO
DEMONSTRATIVO DE FUNCÕES, SUBFUNÇÕES E PROGRAMAS POR PROJETOS, ATIVIDADES E OPERAÇÕES ESPECIAIS

(Inc.II, § 2º, Art.2º)

Código	Especificação	Operação Especial	Projetos	Atividades	T o t a l
18	Gestão Ambiental	0,00	955.800,00	2.137.000,00	3.092.800,00
18 541	Preservação e Conservação Ambiental	0,00	955.800,00	2.137.000,00	3.092.800,00
18 541 0003	Cidade Limpa, Organizada e Sustentavel	0,00	955.800,00	20.000,00	975.800,00
18.541.0003.1032.0000	EDUCAÇÃO AMBIENTAL	0,00	130.000,00	0,00	130.000,00
18.541.0003.3097.0000	Ações para a preservação ambiental	0,00	0,00	20.000,00	20.000,00
18.541.0003.3260.0000	Construção de Gabiões	0,00	170.800,00	0,00	170.800,00
18.541.0003.3265.0000	Restauração Florestal das Nascentes da Microbacia do Córrego Wamicanga	0,00	655.000,00	0,00	655.000,00
18 541 0006	Gestão Político Administrativa	0,00	0,00	2.117.000,00	2.117.000,00
18.541.0006.3075.0000	Manutenção da Secretaria de Agricultura e Meio Ambiente	0,00	0,00	2.117.000,00	2.117.000,00
20	Agricultura	0,00	0,00	2.590.300,00	2.590.300,00
20 782	Transporte Rodoviário	0,00	0,00	2.590.300,00	2.590.300,00
20 782 0012	Desenvolvimento Territorial Rural	0,00	0,00	2.590.300,00	2.590.300,00
20.782.0012.3049.0000	Manutenção da Frota da Secretaria de Agricultura e Meio-Ambiente	0,00	0,00	1.690.000,00	1.690.000,00
20.782.0012.3072.0000	Manutenção das Estradas Rurais do Municipio	0,00	0,00	900.300,00	900.300,00
23	Comércio e Serviços	0,00	6.502.000,00	2.536.390,00	9.038.390,00
23 695	Turismo	0,00	6.502.000,00	2.536.390,00	9.038.390,00
23 695 0013	Turismo e Desenvolvimento Econômico	0,00	6.502.000,00	2.536.390,00	9.038.390,00
23.695.0013.1035.0000	REFORMA PRACA JORGE TIBIRICA	0,00	2.000.000,00	0,00	2.000.000,00
23.695.0013.1036.0000	REFORMA PRACA RUI BARBOSA	0,00	1.083.000,00	0,00	1.083.000,00
23.695.0013.1037.0000	CONSTRUÇÃO TEATRO	0,00	308.000,00	0,00	308.000,00
23.695.0013.3094.0000	Manutenção da Secretaria de Turismo, Comércio e Indústria	0,00	0,00	2.459.200,00	2.459.200,00
23.695.0013.3094.0003	IMPOSITIVA AQUISIÇÃO DE VEICULO PARA CASA DO CIDADÃO	0,00	0,00	77.190,00	77.190,00
23.695.0013.3096.0000	Realização da Feira do Bordado	0,00	2.470.000,00	0,00	2.470.000,00
23.695.0013.3098.0000	Reforma do Centro Turístico de Ibitinga	0,00	20.000,00	0,00	20.000,00
23.695.0013.3200.0000	Execução de Serviços no Teatro Municipal	0,00	15.000,00	0,00	15.000,00
23.695.0013.3267.0000	Construção do do Museu do Bordado de Ibitinga	0,00	326.000,00	0,00	326.000,00
23.695.0013.3282.0000	Realização da Expo Ibitinga	0,00	280.000,00	0,00	280.000,00
24	Comunicações	0,00	0,00	711.200,00	711.200,00
24 131	Comunicação Social	0,00	0,00	711.200,00	711.200,00
24 131 0006	Gestão Político Administrativa	0,00	0,00	711.200,00	711.200,00
24.131.0006.3039.0000	Manutenção da Secretaria de Comunicação	0,00	0,00	413.200,00	413.200,00
24.131.0006.3040.0000	Publicidade do Poder Executivo	0,00	0,00	90.000,00	90.000,00
24.131.0006.3059.0000	Propaganda do Poder Executivo	0,00	0,00	208.000,00	208.000,00
27	Desporto e Lazer	0,00	329.954,30	1.868.500,00	2.198.454,30
27 812	Desporto Comunitário	0,00	329.954,30	1.868.500,00	2.198.454,30

LEI ORDINÁRIA Nº 5597/2023- Recebido em 14/12/2023 14:59:59 - Esta é uma cópia do original assinado digitalmente por Aline Costa Vizotto e outro
Para validar o documento, leia o código QR ou acesse https://sapl.ibitinga.sp.leg.br/conferir_assinatura e informe o código 4E61-BCE3-AAEA-7341.

MUNICÍPIO DE IBITINGA

Rua Miguel Landim, 333 - CNPJ:45321460/0001-50

Orçamento Programa - Exercício de 2024
Anexo 07
Page 9
Lei: 5457, Data: 14/12/2022

PROGRAMA DE TRABALHO DO GOVERNO
DEMONSTRATIVO DE FUNCÕES, SUBFUNÇÕES E PROGRAMAS POR PROJETOS, ATIVIDADES E OPERAÇÕES ESPECIAIS

(Inc.II, § 2º, Art.2º)

Código	Especificação	Operação Especial	Projetos	Atividades	T o t a l
27	Desporto e Lazer	0,00	329.954,30	1.868.500,00	2.198.454,30
27 812	Desporto Comunitário	0,00	329.954,30	1.868.500,00	2.198.454,30
27 812 0005	Promoção de qualidade de vida e bem-estar	0,00	329.954,30	1.868.500,00	2.198.454,30
27.812.0005.3036.0000	Apoio as práticas esportivas e bem-estar	0,00	0,00	1.855.500,00	1.855.500,00
27.812.0005.3036.0050	IMPOSITIVA - AUXILIO PARA ATLETAS COM DESPESAS DE PASSAGENS E LOCOMOÇÃO	0,00	0,00	13.000,00	13.000,00
27.812.0005.3077.0000	Manutenção de Espaços Esportivos do Município	0,00	105.000,00	0,00	105.000,00
27.812.0005.3077.0021	IMPOSITIVA - AQUISIÇÃO DE EQUIPAMENTO PARA PLAYGROUND	0,00	20.000,00	0,00	20.000,00
27.812.0005.3077.0034	IMPOSITIVA - REFORMA, PISO DE 3 QUADRAS	0,00	96.000,00	0,00	96.000,00
27.812.0005.3077.0036	IMPOSITIVA - AQUISIÇÃO DE EQUIPAMENTO DE GINASTICA	0,00	20.954,30	0,00	20.954,30
27.812.0005.3077.0051	IMPOSITIVA - AQUISIÇÃO DE EQUIPAMENTOS PARA A ACADEMIA MUNICIPAL	0,00	18.000,00	0,00	18.000,00
27.812.0005.3101.0000	Manutenção da Frota da Secretaria de Esportes	0,00	70.000,00	0,00	70.000,00
28	Encargos Especiais	0,00	0,00	61.000,00	61.000,00
28 843	Serviço da Dívida Interna	0,00	0,00	61.000,00	61.000,00
28 843 0000	Encargos Gerais do Municipio	0,00	0,00	61.000,00	61.000,00
28.843.0000.2005.0000	Amortização da Dívida Interna	0,00	0,00	61.000,00	61.000,00
99	Reserva de Contingência	2.710.400,00	0,00	0,00	2.710.400,00
99 999	Reserva de Contingência	2.710.400,00	0,00	0,00	2.710.400,00
99 999 2999	Reserva de Contingência	2.710.400,00	0,00	0,00	2.710.400,00
99.999.2999.0999.0000	Reserva de Contingência	2.710.400,00	0,00	0,00	2.710.400,00
	TOTAL	2.710.400,00	28.089.479,30	270.659.041,70	301.458.921,00

LEI ORDINÁRIA Nº 5597/2023- Recebido em 14/12/2023 14:59:59 - Esta é uma cópia do original assinado digitalmente por Aline Costa Vizotto e outro
Para validar o documento, leia o código QR ou acesse https://sapl.ibitinga.sp.leg.br/conferir_assinatura e informe o código 4E61-BCE3-AAEA-7341.

MUNICÍPIO DE IBITINGA

Rua Miguel Landim, 333 - CNPJ:45321460/0001-50

Orçamento Programa - Exercício de 2024
Anexo 06
Page 1
Lei: 5457, Data: 14/12/2022

PROGRAMA DE TRABALHO

(Inc.II, § 2º, Art.2º)

01 LEGISLATIVO

01 CORPO LEGISLATIVO

Código	Especificação	Operação Especial	Projetos	Atividades	T o t a l
01	Legislativa			7.266.000,00	7.266.000,00
01 031	Ação Legislativa			7.266.000,00	7.266.000,00
01 031 0001	Infra Estrutura Legislativo			7.266.000,00	7.266.000,00
01.031.0001.2067.0000	Execução dos Trabalhos do Poder Legislativo			6.596.000,00	6.596.000,00
01.031.0001.2068.0000	Realização de Concurso Público			60.000,00	60.000,00
01.031.0001.2123.0000	Programação de Saude dos Servidores			290.000,00	290.000,00
01.031.0001.2124.0000	Programação de Alimentação dos Servidoes			320.000,00	320.000,00
	TOTAL	0,00	0,00	7.266.000,00	7.266.000,00

LEI ORDINÁRIA Nº 5597/2023- Recebido em 14/12/2023 14:59:59 - Esta é uma cópia do original assinado digitalmente por Aline Costa Vizotto e outro
Para validar o documento, leia o código QR ou acesse https://sapl.ibitinga.sp.leg.br/conferir_assinatura e informe o código 4E61-BCE3-AAEA-7341.

MUNICÍPIO DE IBITINGA

Rua Miguel Landim, 333 - CNPJ:45321460/0001-50

Orçamento Programa - Exercício de 2024
Anexo 06
Page 2
Lei: 5457, Data: 14/12/2022

PROGRAMA DE TRABALHO

(Inc.II, § 2º, Art.2º)

02 PODER EXECUTIVO

01 SECRETARIA DE GOVERNO

Código	Especificação	Operação Especial	Projetos	Atividades	T o t a l
04	Administração		227.725,00	2.728.000,00	2.955.725,00
04 122	Administração Geral		227.725,00	2.728.000,00	2.955.725,00
04 122 0006	Gestão Político Administrativa		227.725,00	2.080.000,00	2.307.725,00
04.122.0006.3021.0000	Manutenção do Gabinete do Prefeito e Dependências			1.891.000,00	1.891.000,00
04.122.0006.3042.0000	Fundo Social de Solidariedade			29.000,00	29.000,00
04.122.0006.3048.0000	Manutenção da Frota da Secretaria de Governo			160.000,00	160.000,00
04.122.0006.3067.0000	Participação do Município no Consórcio Intermunicipal		227.725,00		227.725,00
04 122 0011	Desenvolvimento Humano e Promoção de Equidade			648.000,00	648.000,00
04.122.0011.3064.0000	Fundo social de solidariedade - Serviços de Promoção a cidadania			648.000,00	648.000,00
08	Assistência Social			253.315,00	253.315,00
08 243	Assistência à Criança e ao Adolescente			253.315,00	253.315,00
08 243 0011	Desenvolvimento Humano e Promoção de Equidade			253.315,00	253.315,00
08.243.0011.3033.0000	Manutenção do Conselho Tutelar			176.000,00	176.000,00
08.243.0011.3033.0040	IMPOSITIVA - EQUIPAMENTO MATERIAL PERMANETE - CONSELHO TUTELAR			77.315,00	77.315,00
10	Saúde		30.000,00	4.450.466,40	4.480.466,40
10 244	Assistência Comunitária			684.466,40	684.466,40
10 244 0004	Promoção de Serviços de Saúde Universais e Integrados			684.466,40	684.466,40
10.244.0004.3065.0000	Serviços de Assistência a saúde não-ambulatorial			212.000,00	212.000,00
10.244.0004.3065.0002	IMPOSITIVA CUSTEIO DO GACCI			153.315,00	153.315,00
10.244.0004.3065.0017	IMPOSITIVA CUSTEIO CASA CAIHC			12.000,00	12.000,00
10.244.0004.3065.0029	IMPOSITIVA AQUISIÇÃO DE VEICULO PARA APAR			105.000,00	105.000,00
10.244.0004.3065.0041	IMPOSITIVA EQUIPAMENTO E MATERIAL PERMANETE - GACCI			48.635,00	48.635,00
10.244.0004.3065.0044	IMPOSITIVA CUSTEIO - CASA CAIHC			10.000,00	10.000,00
10.244.0004.3065.0057	IMPOSITIVA AJUDA CUSTEIO - APAR			48.001,40	48.001,40
10.244.0004.3065.0058	IMPOSITIVA AJUDA CUSTEIO AO ATENDIMENTO - BETH SHALOM			95.515,00	95.515,00
10 301	Atenção Básica		10.000,00		10.000,00
10 301 0004	Promoção de Serviços de Saúde Universais e Integrados		10.000,00		10.000,00
10.301.0004.3250.0000	Construção da Ala Infantil da UPA e Centro de Fisioterapia		10.000,00		10.000,00
10 302	Assistência Hospitalar e Ambulatorial		20.000,00	3.766.000,00	3.786.000,00
10 302 0004	Promoção de Serviços de Saúde Universais e Integrados		20.000,00	3.766.000,00	3.786.000,00
10.302.0004.2538.0000	Serviços de Saúde complementares ao SUS			3.756.000,00	3.756.000,00
10.302.0004.3066.0000	Reformas em prédios públicos da Saúde		20.000,00		20.000,00
10.302.0004.3093.0000	Suporte Financeiro do Estado para custeio a saúde			10.000,00	10.000,00
	TOTAL	0,00	257.725,00	7.431.781,40	7.689.506,40

LEI ORDINÁRIA Nº 5597/2023- Recebido em 14/12/2023 14:59:59 - Esta é uma cópia do original assinado digitalmente por Aline Costa Vizotto e outro
Para validar o documento, leia o código QR ou acesse https://sapl.ibitinga.sp.leg.br/conferir_assinatura e informe o código 4E61-BCE3-AAEA-7341.

MUNICÍPIO DE IBITINGA

Rua Miguel Landim, 333 - CNPJ:45321460/0001-50

Orçamento Programa - Exercício de 2024
Anexo 06
Page 3
Lei: 5457, Data: 14/12/2022

PROGRAMA DE TRABALHO

(Inc.II, § 2º, Art.2º)

02 PODER EXECUTIVO

02 SECRETARIA DE PLANEJAMENTO

Código	Especificação	Operação Especial	Projetos	Atividades	T o t a l
04	Administração		574.000,00	585.200,00	1.159.200,00
04 121	Planejamento e Orçamento		574.000,00	585.200,00	1.159.200,00
04 121 0006	Gestão Político Administrativa		574.000,00	585.200,00	1.159.200,00
04.121.0006.3022.0000	Manutenção da Secretaria de Planejamento e Coordenação			585.200,00	585.200,00
04.121.0006.3220.0000	Prestação de Contas de Convênios Estaduais e Federais		574.000,00		574.000,00
	TOTAL	0,00	574.000,00	585.200,00	1.159.200,00

LEI ORDINÁRIA Nº 5597/2023- Recebido em 14/12/2023 14:59:59 - Esta é uma cópia do original assinado digitalmente por Aline Costa Vizotto e outro
Para validar o documento, leia o código QR ou acesse https://sapl.ibitinga.sp.leg.br/conferir_assinatura e informe o código 4E61-BCE3-AAEA-7341.

MUNICÍPIO DE IBITINGA

Rua Miguel Landim, 333 - CNPJ:45321460/0001-50

Orçamento Programa - Exercício de 2024
Anexo 06
Page 4
Lei: 5457, Data: 14/12/2022

PROGRAMA DE TRABALHO

(Inc.II, § 2º, Art.2º)

02 PODER EXECUTIVO

03 SECRETARIA DE FINANÇAS

Código	Especificação	Operação Especial	Projetos	Atividades	T o t a l
04	Administração			4.748.000,00	4.748.000,00
04 123	Administração Financeira			4.748.000,00	4.748.000,00
04 123 0006	Gestão Político Administrativa			4.748.000,00	4.748.000,00
04.123.0006.3023.0000	Manutenção da Secretaria de Finanças			4.748.000,00	4.748.000,00
	TOTAL	0,00	0,00	4.748.000,00	4.748.000,00

LEI ORDINÁRIA Nº 5597/2023- Recebido em 14/12/2023 14:59:59 - Esta é uma cópia do original assinado digitalmente por Aline Costa Vizotto e outro
Para validar o documento, leia o código QR ou acesse https://sapl.ibitinga.sp.leg.br/conferir_assinatura e informe o código 4E61-BCE3-AAEA-7341.

MUNICÍPIO DE IBITINGA

Rua Miguel Landim, 333 - CNPJ:45321460/0001-50

Orçamento Programa - Exercício de 2024
Anexo 06
Page 5
Lei: 5457, Data: 14/12/2022

PROGRAMA DE TRABALHO

(Inc.II, § 2º, Art.2º)

02 PODER EXECUTIVO

04 SECRETARIA DE ASSUNTOS JURIDICOS

Código	Especificação	Operação Especial	Projetos	Atividades	T o t a l
04	Administração			8.230.000,00	8.230.000,00
04 122	Administração Geral			1.980.000,00	1.980.000,00
04 122 0006	Gestão Político Administrativa			1.980.000,00	1.980.000,00
04.122.0006.3024.0000	Manutenção da Secretaria de Assuntos Jurídicos			1.980.000,00	1.980.000,00
04 123	Administração Financeira			6.250.000,00	6.250.000,00
04 123 0006	Gestão Político Administrativa			6.250.000,00	6.250.000,00
04.123.0006.3025.0000	Sentenças Judiciais			6.250.000,00	6.250.000,00
	TOTAL	0,00	0,00	8.230.000,00	8.230.000,00

LEI ORDINÁRIA Nº 5597/2023- Recebido em 14/12/2023 14:59:59 - Esta é uma cópia do original assinado digitalmente por Aline Costa Vizotto e outro
Para validar o documento, leia o código QR ou acesse https://sapl.ibitinga.sp.leg.br/conferir_assinatura e informe o código 4E61-BCE3-AAEA-7341.

MUNICÍPIO DE IBITINGA

Rua Miguel Landim, 333 - CNPJ:45321460/0001-50

Orçamento Programa - Exercício de 2024
Anexo 06
Page 6
Lei: 5457, Data: 14/12/2022

PROGRAMA DE TRABALHO

(Inc.II, § 2º, Art.2º)

02 PODER EXECUTIVO

05 SECRETARIA DE ADMINISTRAÇÃO

Código	Especificação	Operação Especial	Projetos	Atividades	T o t a l
04	Administração			4.568.000,00	4.568.000,00
04 122	Administração Geral			4.568.000,00	4.568.000,00
04 122 0006	Gestão Político Administrativa			4.568.000,00	4.568.000,00
04.122.0006.3026.0000	Manutenção da Secretaria de Administração Pública			4.540.000,00	4.540.000,00
04.122.0006.3099.0000	Manutenção da Frota da Secretaria de Administração			28.000,00	28.000,00
	TOTAL	0,00	0,00	4.568.000,00	4.568.000,00

LEI ORDINÁRIA Nº 5597/2023- Recebido em 14/12/2023 14:59:59 - Esta é uma cópia do original assinado digitalmente por Aline Costa Vizotto e outro
Para validar o documento, leia o código QR ou acesse https://sapl.ibitinga.sp.leg.br/conferir_assinatura e informe o código 4E61-BCE3-AAEA-7341.

MUNICÍPIO DE IBITINGA

Rua Miguel Landim, 333 - CNPJ:45321460/0001-50

Orçamento Programa - Exercício de 2024
Anexo 06
Page 7
Lei: 5457, Data: 14/12/2022

PROGRAMA DE TRABALHO

(Inc.II, § 2º, Art.2º)

02 PODER EXECUTIVO

06 SECRETARIA DE SERVIÇOS PUBLICOS

Código	Especificação	Operação Especial	Projetos	Atividades	T o t a l
15	Urbanismo		2.500.000,00	20.547.923,00	23.047.923,00
15 452	Serviços Urbanos		2.500.000,00	20.547.923,00	23.047.923,00
15 452 0003	Cidade Limpa, Organizada e Sustentavel		2.500.000,00	20.547.923,00	23.047.923,00
15.452.0003.3027.0000	Manutenção da Secretaria de Serviços Públicos			9.647.923,00	9.647.923,00
15.452.0003.3043.0000	Serviços de Coleta e Transporte de Resíduos Sólidos			4.025.000,00	4.025.000,00
15.452.0003.3044.0000	Coleta Seletiva de Lixo			115.000,00	115.000,00
15.452.0003.3045.0000	Manutenção do Cemitério			2.545.000,00	2.545.000,00
15.452.0003.3046.0000	Manutenção dos logradouros públicos do municipio			3.315.000,00	3.315.000,00
15.452.0003.3047.0000	Manutenção da Frota da Secretaria de Serviços Públicos			900.000,00	900.000,00
15.452.0003.3060.0000	Manutenção da Iluminação Pública - (recursos CIP)		2.500.000,00		2.500.000,00
	TOTAL	0,00	2.500.000,00	20.547.923,00	23.047.923,00

LEI ORDINÁRIA Nº 5597/2023- Recebido em 14/12/2023 14:59:59 - Esta é uma cópia do original assinado digitalmente por Aline Costa Vizotto e outro
Para validar o documento, leia o código QR ou acesse https://sapl.ibitinga.sp.leg.br/conferir_assinatura e informe o código 4E61-BCE3-AAEA-7341.

MUNICÍPIO DE IBITINGA

Rua Miguel Landim, 333 - CNPJ:45321460/0001-50

Orçamento Programa - Exercício de 2024
Anexo 06
Page 8
Lei: 5457, Data: 14/12/2022

PROGRAMA DE TRABALHO

(Inc.II, § 2º, Art.2º)

02 PODER EXECUTIVO

08 SECRETARIA DE EDUCAÇÃO

Código	Especificação	Operação Especial	Projetos	Atividades	T o t a l
12	Educação		5.653.372,00	72.721.641,60	78.375.013,60
12 122	Administração Geral			35.000,00	35.000,00
12 122 0002	Educação Inclusiva e Acolhedora			35.000,00	35.000,00
12.122.0002.2022.0000	Manutenção dos Serviços Gerais de Ensino			35.000,00	35.000,00
12 306	Alimentação e Nutrição		800.000,00	4.610.314,00	5.410.314,00
12 306 0002	Educação Inclusiva e Acolhedora		800.000,00	4.610.314,00	5.410.314,00
12.306.0002.3031.0000	Promoção de segurança alimentar dos alunos			4.237.314,00	4.237.314,00
12.306.0002.3031.0028	IMPOSITIVA AQUISIÇÃO DE INGREDIENTES PARA PÃO DE LEITE			73.000,00	73.000,00
12.306.0002.3069.0000	Promoção de Segurança Alimentar - Creche			150.000,00	150.000,00
12.306.0002.3070.0000	Promoção de Segurança Alimentar - Pré-Escola			150.000,00	150.000,00
12.306.0002.3252.0000	Promoção de Segurança Alimentar - Agricultura Familiar		700.000,00		700.000,00
12.306.0002.3270.0000	Construção do Almoxarifado da Merenda Escolar		100.000,00		100.000,00
12 361	Ensino Fundamental		961.521,00	30.842.104,00	31.803.625,00
12 361 0002	Educação Inclusiva e Acolhedora		961.521,00	30.842.104,00	31.803.625,00
12.361.0002.3028.0000	Promoção de Educação Fundamental			17.665.500,00	17.665.500,00
12.361.0002.3028.0023	IMPOSITIVA AQUISIÇÃO DE TV 60º - ESCOLA PROJETO CRESCER			10.000,00	10.000,00
12.361.0002.3028.0032	IMPOSTIVA - AQUISIÇÃO DE 7 PROJETORES ENSINO FUNDAMENTAL			24.500,00	24.500,00
12.361.0002.3028.0045	IMPOSITIVA - AQUISIÇÃO DE LIVROS - PROJETO CRESCER			10.000,00	10.000,00
12.361.0002.3052.0000	Reforma de Prédios Escolares		961.521,00		961.521,00
12.361.0002.3054.0000	Programa Transporte de Alunos			8.322.104,00	8.322.104,00
12.361.0002.3068.0000	Manutenção da Frota da Secretaria de Educação			360.000,00	360.000,00
12.361.0002.3082.0000	Promoção de Saúde dos Servidores Públicos - Ensino Fundamental			1.700.000,00	1.700.000,00
12.361.0002.3084.0000	Promoção de Alimentação dos Servidores Públicos - Ensino Fundamental			2.750.000,00	2.750.000,00
12 364	Ensino Superior			3.300.000,00	3.300.000,00
12 364 0002	Educação Inclusiva e Acolhedora			3.300.000,00	3.300.000,00
12.364.0002.3051.0000	Transporte de Estudantes Universitários			3.300.000,00	3.300.000,00
12 365	Educação Infantil		3.741.851,00	32.907.000,00	36.648.851,00
12 365 0002	Educação Inclusiva e Acolhedora		3.741.851,00	32.907.000,00	36.648.851,00
12.365.0002.3029.0000	Promoção do Ensino em Creche			18.668.000,00	18.668.000,00
12.365.0002.3029.0033	IMPOSITIVA - AQUISIÇÃO DE 8 PROJETORES CRECHE			28.000,00	28.000,00
12.365.0002.3030.0000	Promoção de Ensino na Pré-Escola			9.893.500,00	9.893.500,00
12.365.0002.3030.0031	IMPOSITIVA - AQUISIÇÃO DE 5 PROJETORES PRÉ ESCOLA			17.500,00	17.500,00
12.365.0002.3083.0000	Promoção de Alimentação para os Servidores da Educação Infantil			4.300.000,00	4.300.000,00
12.365.0002.3085.0000	Promoção de Saúde do Servidores Públicos - Educação Infantil		2.743.000,00		2.743.000,00
12.365.0002.3118.0000	Reforma e Ampliação da rede de Prédios Escolares da Educação Infantil		998.851,00		998.851,00
12 367	Educação Especial		150.000,00	1.027.223,60	1.177.223,60

LEI ORDINÁRIA Nº 5597/2023- Recebido em 14/12/2023 14:59:59 - Esta é uma cópia do original assinado digitalmente por Aline Costa Vizotto e outro
Para validar o documento, leia o código QR ou acesse https://sapl.ibitinga.sp.leg.br/conferir_assinatura e informe o código 4E61-BCE3-AAEA-7341.

MUNICÍPIO DE IBITINGA

Rua Miguel Landim, 333 - CNPJ:45321460/0001-50

Orçamento Programa - Exercício de 2024
Anexo 06
Page 9
Lei: 5457, Data: 14/12/2022

PROGRAMA DE TRABALHO

(Inc.II, § 2º, Art.2º)

02 PODER EXECUTIVO

08 SECRETARIA DE EDUCAÇÃO

Código	Especificação	Operação Especial	Projetos	Atividades	T o t a l
12 367 0002	Educação Inclusiva e Acolhedora		150.000,00	1.027.223,60	1.177.223,60
12.367.0002.3050.0000	Serviços especializados em Educação Especial			968.800,00	968.800,00
12.367.0002.3050.0011	IMPOSITIVA AQUISIÇÃO DE UNIFORMES - APAE			10.000,00	10.000,00
12.367.0002.3050.0013	IMPOSITIVA AQUISIÇÃO COMBUSTIVEL E FRALDAS DE NATAÇÃO - APAE			15.108,60	15.108,60
12.367.0002.3050.0019	IMPOSITIVA AQUISIÇÃO APARELHOS ESPORTIVOS ADAPTADOS - APAE			23.315,00	23.315,00
12.367.0002.3050.0025	IMPOSITIVA AQUISIÇÃO EQUIPAMENTOS DE INFORMATICA - APAE			10.000,00	10.000,00
12.367.0002.3750.0000	Serviços de apoio a Educação Especial		150.000,00		150.000,00
	TOTAL	0,00	5.653.372,00	72.721.641,60	78.375.013,60

LEI ORDINÁRIA Nº 5597/2023- Recebido em 14/12/2023 14:59:59 - Esta é uma cópia do original assinado digitalmente por Aline Costa Vizotto e outro
Para validar o documento, leia o código QR ou acesse https://sapl.ibitinga.sp.leg.br/conferir_assinatura e informe o código 4E61-BCE3-AAEA-7341.

MUNICÍPIO DE IBITINGA

Rua Miguel Landim, 333 - CNPJ:45321460/0001-50

Orçamento Programa - Exercício de 2024
Anexo 06
Page 10
Lei: 5457, Data: 14/12/2022

PROGRAMA DE TRABALHO

(Inc.II, § 2º, Art.2º)

02 PODER EXECUTIVO

09 SECRETARIA DE DESENVOLVIMENTO SOCIAL

Código	Especificação	Operação Especial	Projetos	Atividades	T o t a l
08	Assistência Social		3.012.660,00	9.232.990,70	12.245.650,70
08 122	Administração Geral		135.000,00	4.315.000,00	4.450.000,00
08 122 0011	Desenvolvimento Humano e Promoção de Equidade		135.000,00	4.315.000,00	4.450.000,00
08.122.0011.3032.0000	Manutenção da Secretaria de Desenvolvimento Social			4.315.000,00	4.315.000,00
08.122.0011.3100.0000	Manutenção da Frota da Secretaria de Desenvolvimento Social		135.000,00		135.000,00
08 244	Assistência Comunitária		2.877.660,00	4.917.990,70	7.795.650,70
08 244 0011	Desenvolvimento Humano e Promoção de Equidade		2.557.660,00	4.917.990,70	7.475.650,70
08.244.0011.2066.0000	COZINHA SOLIDARIA		1.560.000,00		1.560.000,00
08.244.0011.3034.0000	Fundo Municipal dos Direitos da Criança e Adolescente		171.000,00		171.000,00
08.244.0011.3034.0018	IMPOSITIVA - AUXILIO PARA REFORMA E MATERIAL - CRIARTE		44.060,00		44.060,00
08.244.0011.3050.0000	Serviços especializados em Educação Especial			65.000,00	65.000,00
08.244.0011.3071.0000	Fundo Municipal dos Idosos			115.000,00	115.000,00
08.244.0011.3105.0000	Parcerias com organizações da Sociedade Civil			1.701.000,00	1.701.000,00
08.244.0011.3105.0001	IMPOSITIVA - CUSTEIO - OLHAR AZUL			153.315,00	153.315,00
08.244.0011.3105.0009	IMPOSITIVA - AQUISIÇÃO DE PRODUTOS DE HIGIENE PESSOAL - ASSOCIAÇÃO SENHOR BOM JESUS			10.000,00	10.000,00
08.244.0011.3105.0010	IMPOSITIVA - AQUISIÇÃO DE MATERIAL DE LIMPEZA E LAVANDERIA - ASSOCIAÇÃO SENHOR BOM JESUS			25.000,00	25.000,00
08.244.0011.3105.0012	IMPOSITIVA - CUSTEIO - CASA DA SOPA			25.000,00	25.000,00
08.244.0011.3105.0014	IMPOSITIVA - AQUISIÇÃO DE LEITE - ASSOCIAÇÃO SENHOR BOM JESUS			10.000,00	10.000,00
08.244.0011.3105.0015	IMPOSITIVA - CUSTEIO - OLHAR AZUL			15.000,00	15.000,00
08.244.0011.3105.0024	IMPOSITIVA - AQUISIÇÃO DE FRALDAS GERIATRICAS - ASSOCIAÇÃO DO SENHOR BOM JESUS			50.000,00	50.000,00
08.244.0011.3105.0037	IMPOSITIVA - AUXILIO NA CONSTRUÇÃO DE DORMITORIOS E SANITARIOS - ASILO			36.360,70	36.360,70
08.244.0011.3105.0049	IMPOSITIVA - AJUDA NO CUSTEIO DAS DESPESAS - SERVICO DE OBRAS SOCIAIS			80.000,00	80.000,00
08.244.0011.3105.0055	IMPOSITIVA - AQUISIÇÃO DE EQUIPAMENTO E MATERIAL DIDATICO - CASA DO CAMINHO			40.000,00	40.000,00
08.244.0011.3105.0059	IMPOSITIVA - CUSTEIO - PROJETO CRIANÇA FELIZ			30.000,00	30.000,00
08.244.0011.3105.0060	IMPOSITIVA - AQUISIÇÃO DE VEICULO - PROJETO CRIANÇA FELIZ			125.000,00	125.000,00
08.244.0011.3105.0065	IMPOSITIVA - AQUISIÇÃO CARNE - ASSOCIAÇÃO DO SENHOR BOM JESUS			5.315,00	5.315,00
08.244.0011.3106.0000	Fundo de Assistência Social			1.716.000,00	1.716.000,00
08.244.0011.3107.0000	Programa de Atendimento Integral à Familia (PAIF)			176.000,00	176.000,00
08.244.0011.3108.0000	Programa Social Especial			67.000,00	67.000,00
08.244.0011.3110.0000	Promoção do atendimento ao Bolsa família (IGD)			126.000,00	126.000,00
08.244.0011.3111.0000	Promoção de política do MDS			195.000,00	195.000,00
08.244.0011.3112.0000	Manutenção do Conselho Municipal de Assistência Social			30.000,00	30.000,00
08.244.0011.3113.0000	IGD/SUAS			12.000,00	12.000,00
08.244.0011.3115.0000	Programa de Erradicação do Trabalho Infantil		53.600,00		53.600,00
08.244.0011.3116.0000	Serviço de Convivência e Fortalecimento de Vínculos			110.000,00	110.000,00
08.244.0011.3117.0000	Programa Criança Feliz		100.000,00		100.000,00
08.244.0011.3271.0000	Programa de Fortalecimento do Cadúnico		40.000,00		40.000,00
08.244.0011.3275.0000	Frente Frias		50.000,00		50.000,00
08.244.0011.3290.0000	Construção da Casa da Mulher		539.000,00		539.000,00

LEI ORDINÁRIA Nº 5597/2023- Recebido em 14/12/2023 14:59:59 - Esta é uma cópia do original assinado digitalmente por Aline Costa Vizotto e outro
Para validar o documento, leia o código QR ou acesse https://sapl.ibitinga.sp.leg.br/conferir_assinatura e informe o código 4E61-BCE3-AAEA-7341.

MUNICÍPIO DE IBITINGA

Rua Miguel Landim, 333 - CNPJ:45321460/0001-50

Orçamento Programa - Exercício de 2024
Anexo 06
Page 11
Lei: 5457, Data: 14/12/2022

PROGRAMA DE TRABALHO

(Inc.II, § 2º, Art.2º)

02 PODER EXECUTIVO

09 SECRETARIA DE DESENVOLVIMENTO SOCIAL

Código	Especificação	Operação Especial	Projetos	Atividades	T o t a l
08 244 0018	Programa Ser Jovem		320.000,00		320.000,00
08.244.0018.3114.0000	Programa Ser Jovem		320.000,00		320.000,00
	TOTAL	0,00	3.012.660,00	9.232.990,70	12.245.650,70

LEI ORDINÁRIA Nº 5597/2023- Recebido em 14/12/2023 14:59:59 - Esta é uma cópia do original assinado digitalmente por Aline Costa Vizotto e outro
Para validar o documento, leia o código QR ou acesse https://sapl.ibitinga.sp.leg.br/conferir_assinatura e informe o código 4E61-BCE3-AAEA-7341.

MUNICÍPIO DE IBITINGA

Rua Miguel Landim, 333 - CNPJ:45321460/0001-50

Orçamento Programa - Exercício de 2024
Anexo 06
Page 12
Lei: 5457, Data: 14/12/2022

PROGRAMA DE TRABALHO

(Inc.II, § 2º, Art.2º)

02 PODER EXECUTIVO

10 SECRETARIA DA CULTURA

Código	Especificação	Operação Especial	Projetos	Atividades	T o t a l
13	Cultura		725.000,00	2.617.000,00	3.342.000,00
13 392	Difusão Cultural		725.000,00	2.617.000,00	3.342.000,00
13 392 0008	Desenvolvimento Cultural e Integração Artística		725.000,00	2.617.000,00	3.342.000,00
13.392.0008.3035.0000	Execução e apoio ao Desenvolvimento Cultural			2.612.000,00	2.612.000,00
13.392.0008.3035.0030	IMPOSITIVA- AQUISIÇÃO DE INSTRUMENTOS PARA SER UTILIZADO NA BANDA MUNICIPAL			5.000,00	5.000,00
13.392.0008.3055.0000	Fomento a arte e a cultura		650.000,00		650.000,00
13.392.0008.3055.0020	IMPOSITIVA - CUSTEIO ASSARI		10.000,00		10.000,00
13.392.0008.3102.0000	Manutenção da Frota da Secretaria de Cultura		65.000,00		65.000,00
	TOTAL	0,00	725.000,00	2.617.000,00	3.342.000,00

LEI ORDINÁRIA Nº 5597/2023- Recebido em 14/12/2023 14:59:59 - Esta é uma cópia do original assinado digitalmente por Aline Costa Vizotto e outro
Para validar o documento, leia o código QR ou acesse https://sapl.ibitinga.sp.leg.br/conferir_assinatura e informe o código 4E61-BCE3-AAEA-7341.

MUNICÍPIO DE IBITINGA

Rua Miguel Landim, 333 - CNPJ:45321460/0001-50

Orçamento Programa - Exercício de 2024
Anexo 06
Page 13
Lei: 5457, Data: 14/12/2022

PROGRAMA DE TRABALHO

(Inc.II, § 2º, Art.2º)

02 PODER EXECUTIVO

11 SECRETARIA TURISMO E DESENVOL. COM. INDUSTRIA

Código	Especificação	Operação Especial	Projetos	Atividades	T o t a l
12	Educação			20.000,00	20.000,00
12 363	Ensino Profissional			20.000,00	20.000,00
12 363 0013	Turismo e Desenvolvimento Econômico			20.000,00	20.000,00
12.363.0013.3079.0000	Manutenção Convênio com a Etec			20.000,00	20.000,00
23	Comércio e Serviços		6.502.000,00	2.536.390,00	9.038.390,00
23 695	Turismo		6.502.000,00	2.536.390,00	9.038.390,00
23 695 0013	Turismo e Desenvolvimento Econômico		6.502.000,00	2.536.390,00	9.038.390,00
23.695.0013.1035.0000	REFORMA PRACA JORGE TIBIRICA		2.000.000,00		2.000.000,00
23.695.0013.1036.0000	REFORMA PRACA RUI BARBOSA		1.083.000,00		1.083.000,00
23.695.0013.1037.0000	CONSTRUÇÃO TEATRO		308.000,00		308.000,00
23.695.0013.3094.0000	Manutenção da Secretaria de Turismo, Comércio e Indústria			2.459.200,00	2.459.200,00
23.695.0013.3094.0003	IMPOSITIVA AQUISIÇÃO DE VEICULO PARA CASA DO CIDADÃO			77.190,00	77.190,00
23.695.0013.3096.0000	Realização da Feira do Bordado		2.470.000,00		2.470.000,00
23.695.0013.3098.0000	Reforma do Centro Turístico de Ibitinga		20.000,00		20.000,00
23.695.0013.3200.0000	Execução de Serviços no Teatro Municipal		15.000,00		15.000,00
23.695.0013.3267.0000	Construção do do Museu do Bordado de Ibitinga		326.000,00		326.000,00
23.695.0013.3282.0000	Realização da Expo Ibitinga		280.000,00		280.000,00
	TOTAL	0,00	6.502.000,00	2.556.390,00	9.058.390,00

LEI ORDINÁRIA Nº 5597/2023- Recebido em 14/12/2023 14:59:59 - Esta é uma cópia do original assinado digitalmente por Aline Costa Vizotto e outro
Para validar o documento, leia o código QR ou acesse https://sapl.ibitinga.sp.leg.br/conferir_assinatura e informe o código 4E61-BCE3-AAEA-7341.

MUNICÍPIO DE IBITINGA

Rua Miguel Landim, 333 - CNPJ:45321460/0001-50

Orçamento Programa - Exercício de 2024
Anexo 06
Page 14
Lei: 5457, Data: 14/12/2022

PROGRAMA DE TRABALHO

(Inc.II, § 2º, Art.2º)

02 PODER EXECUTIVO

12 SECRETARIA DE ESPORTE E LAZER

Código	Especificação	Operação Especial	Projetos	Atividades	T o t a l
27	Desporto e Lazer		329.954,30	1.868.500,00	2.198.454,30
27 812	Desporto Comunitário		329.954,30	1.868.500,00	2.198.454,30
27 812 0005	Promoção de qualidade de vida e bem-estar		329.954,30	1.868.500,00	2.198.454,30
27.812.0005.3036.0000	Apoio as práticas esportivas e bem-estar			1.855.500,00	1.855.500,00
27.812.0005.3036.0050	IMPOSITIVA - AUXILIO PARA ATLETAS COM DESPESAS DE PASSAGENS E LOCOMOÇÃO			13.000,00	13.000,00
27.812.0005.3077.0000	Manutenção de Espaços Esportivos do Município		105.000,00		105.000,00
27.812.0005.3077.0021	IMPOSITIVA - AQUISIÇÃO DE EQUIPAMENTO PARA PLAYGROUND		20.000,00		20.000,00
27.812.0005.3077.0034	IMPOSITIVA - REFORMA, PISO DE 3 QUADRAS		96.000,00		96.000,00
27.812.0005.3077.0036	IMPOSITIVA - AQUISIÇÃO DE EQUIPAMENTO DE GINASTICA		20.954,30		20.954,30
27.812.0005.3077.0051	IMPOSITIVA - AQUISIÇÃO DE EQUIPAMENTOS PARA A ACADEMIA MUNICIPAL		18.000,00		18.000,00
27.812.0005.3101.0000	Manutenção da Frota da Secretaria de Esportes		70.000,00		70.000,00
	TOTAL	0,00	329.954,30	1.868.500,00	2.198.454,30

LEI ORDINÁRIA Nº 5597/2023- Recebido em 14/12/2023 14:59:59 - Esta é uma cópia do original assinado digitalmente por Aline Costa Vizotto e outro
Para validar o documento, leia o código QR ou acesse https://sapl.ibitinga.sp.leg.br/conferir_assinatura e informe o código 4E61-BCE3-AAEA-7341.

MUNICÍPIO DE IBITINGA

Rua Miguel Landim, 333 - CNPJ:45321460/0001-50

Orçamento Programa - Exercício de 2024
Anexo 06
Page 15
Lei: 5457, Data: 14/12/2022

PROGRAMA DE TRABALHO

(Inc.II, § 2º, Art.2º)

02 PODER EXECUTIVO

13 SECRETARIA DE AGRICULTURA E MEIO AMBIENTE

Código	Especificação	Operação Especial	Projetos	Atividades	T o t a l
17	Saneamento		16.750,00		16.750,00
17 541	Preservação e Conservação Ambiental		16.750,00		16.750,00
17 541 0003	Cidade Limpa, Organizada e Sustentavel		16.750,00		16.750,00
17.541.0003.3074.0000	Fundo Municipal do Meio Ambiente		16.750,00		16.750,00
18	Gestão Ambiental		955.800,00	2.137.000,00	3.092.800,00
18 541	Preservação e Conservação Ambiental		955.800,00	2.137.000,00	3.092.800,00
18 541 0003	Cidade Limpa, Organizada e Sustentavel		955.800,00	20.000,00	975.800,00
18.541.0003.1032.0000	EDUCAÇÃO AMBIENTAL		130.000,00		130.000,00
18.541.0003.3097.0000	Ações para a preservação ambiental			20.000,00	20.000,00
18.541.0003.3260.0000	Construção de Gabiões		170.800,00		170.800,00
18.541.0003.3265.0000	Restauração Florestal das Nascentes da Microbacia do Córrego Wamicanga		655.000,00		655.000,00
18 541 0006	Gestão Político Administrativa			2.117.000,00	2.117.000,00
18.541.0006.3075.0000	Manutenção da Secretaria de Agricultura e Meio Ambiente			2.117.000,00	2.117.000,00
20	Agricultura			2.590.300,00	2.590.300,00
20 782	Transporte Rodoviário			2.590.300,00	2.590.300,00
20 782 0012	Desenvolvimento Territorial Rural			2.590.300,00	2.590.300,00
20.782.0012.3049.0000	Manutenção da Frota da Secretaria de Agricultura e Meio-Ambiente			1.690.000,00	1.690.000,00
20.782.0012.3072.0000	Manutenção das Estradas Rurais do Municipio			900.300,00	900.300,00
	TOTAL	0,00	972.550,00	4.727.300,00	5.699.850,00

LEI ORDINÁRIA Nº 5597/2023- Recebido em 14/12/2023 14:59:59 - Esta é uma cópia do original assinado digitalmente por Aline Costa Vizotto e outro
Para validar o documento, leia o código QR ou acesse https://sapl.ibitinga.sp.leg.br/conferir_assinatura e informe o código 4E61-BCE3-AAEA-7341.

MUNICÍPIO DE IBITINGA

Rua Miguel Landim, 333 - CNPJ:45321460/0001-50

Orçamento Programa - Exercício de 2024
Anexo 06
Page 16
Lei: 5457, Data: 14/12/2022

PROGRAMA DE TRABALHO

(Inc.II, § 2º, Art.2º)

02 PODER EXECUTIVO

14 SECRETARIA DA HABITAÇÃO E URBANISMO

Código	Especificação	Operação Especial	Projetos	Atividades	T o t a l
16	Habitação			1.036.400,00	1.036.400,00
16 122	Administração Geral			1.036.400,00	1.036.400,00
16 122 0006	Gestão Político Administrativa			1.036.400,00	1.036.400,00
16.122.0006.3063.0000	Manutenção da Secretaria de Habitação e Urbansimo			1.036.400,00	1.036.400,00
	TOTAL	0,00	0,00	1.036.400,00	1.036.400,00

LEI ORDINÁRIA Nº 5597/2023- Recebido em 14/12/2023 14:59:59 - Esta é uma cópia do original assinado digitalmente por Aline Costa Vizotto e outro
Para validar o documento, leia o código QR ou acesse https://sapl.ibitinga.sp.leg.br/conferir_assinatura e informe o código 4E61-BCE3-AAEA-7341.

MUNICÍPIO DE IBITINGA

Rua Miguel Landim, 333 - CNPJ:45321460/0001-50

Orçamento Programa - Exercício de 2024
Anexo 06
Page 17
Lei: 5457, Data: 14/12/2022

PROGRAMA DE TRABALHO

(Inc.II, § 2º, Art.2º)

02 PODER EXECUTIVO

20 SECRETARIA DE SEGURANÇA PÚBLICA, TRANSITO E TECNOLOGIA

Código	Especificação	Operação Especial	Projetos	Atividades	T o t a l
04	Administração		445.000,00	7.823.700,00	8.268.700,00
04 122	Administração Geral		445.000,00	7.823.700,00	8.268.700,00
04 122 0007	Segurança Pública e Trânsito		445.000,00	7.823.700,00	8.268.700,00
04.122.0007.3088.0000	Manutenção da Secretaria de Segurança, Trânsito e Tecnologia			5.705.000,00	5.705.000,00
04.122.0007.3088.0052	IMPOSITIVA - AQUISIÇÃO DE EQUIPAMENTOS DE INFORMATICA PARA GUARDA MUNICIPAL			15.000,00	15.000,00
04.122.0007.3089.0000	Manutenção da Atividade de Corpo de Bombeiros			1.698.700,00	1.698.700,00
04.122.0007.3089.0008	IMPOSITIVA - AQUISIÇÃO EQUIPAMENTO E MATERIAL PERMANETE - BOMBEIRO			15.000,00	15.000,00
04.122.0007.3089.0022	IMPOSITIVA - AQUISIÇÃO DE BARCO PARA UTILIZAÇÃO DO CORPO DE BOMBEIRO			30.000,00	30.000,00
04.122.0007.3089.0042	IMPOSITIVA - AQUISIÇÃO DE EQUIPAMENTOS EPI PARA O CORPO DE BOMBEIROS			30.000,00	30.000,00
04.122.0007.3089.0053	IMPOSITIVA - AQUISIÇÃO DE MOTOR DE POLPA PARA UTILIZAÇÃO DO CORPO DE BOMBEIRO			20.000,00	20.000,00
04.122.0007.3090.0000	Convênio de Segurança Pública com a Secretaria de Segurança Pública do Estado		345.000,00		345.000,00
04.122.0007.3091.0000	Manutenção da Frota da Secretária de Segurança, Trânsito e Tecnologia			310.000,00	310.000,00
04.122.0007.3281.0000	Transporte Público Municipal		100.000,00		100.000,00
	TOTAL	0,00	445.000,00	7.823.700,00	8.268.700,00

LEI ORDINÁRIA Nº 5597/2023- Recebido em 14/12/2023 14:59:59 - Esta é uma cópia do original assinado digitalmente por Aline Costa Vizotto e outro
Para validar o documento, leia o código QR ou acesse https://sapl.ibitinga.sp.leg.br/conferir_assinatura e informe o código 4E61-BCE3-AAEA-7341.

MUNICÍPIO DE IBITINGA

Rua Miguel Landim, 333 - CNPJ:45321460/0001-50

Orçamento Programa - Exercício de 2024
Anexo 06
Page 18
Lei: 5457, Data: 14/12/2022

PROGRAMA DE TRABALHO

(Inc.II, § 2º, Art.2º)

02 PODER EXECUTIVO

21 SECRETARIA DE OBRAS PÚBLICAS

Código	Especificação	Operação Especial	Projetos	Atividades	T o t a l
04	Administração			1.510.500,00	1.510.500,00
04 122	Administração Geral			1.510.500,00	1.510.500,00
04 122 0006	Gestão Político Administrativa			1.510.500,00	1.510.500,00
04.122.0006.3037.0000	Manutenção da Secretaria de Obras Públicas			1.473.000,00	1.473.000,00
04.122.0006.3057.0000	Manutenção de Frota da Secretaria de Obras			37.500,00	37.500,00
15	Urbanismo		1.740.273,00		1.740.273,00
15 451	Infra-Estrutura Urbana		1.740.273,00		1.740.273,00
15 451 0003	Cidade Limpa, Organizada e Sustentavel		1.740.273,00		1.740.273,00
15.451.0003.1281.0000	OBRAS PÚBLICAS E INSTALAÇÕES DE BENS PÚBLICOS E INFRA-ESTRUT		1.690.273,00		1.690.273,00
15.451.0003.3058.0000	Manutenção das vias públicas através de recapeamento e/ou pavimentação		50.000,00		50.000,00
28	Encargos Especiais			5.000,00	5.000,00
28 843	Serviço da Dívida Interna			5.000,00	5.000,00
28 843 0000	Encargos Gerais do Municipio			5.000,00	5.000,00
28.843.0000.2005.0000	Amortização da Dívida Interna			5.000,00	5.000,00
	TOTAL	0,00	1.740.273,00	1.515.500,00	3.255.773,00

LEI ORDINÁRIA Nº 5597/2023- Recebido em 14/12/2023 14:59:59 - Esta é uma cópia do original assinado digitalmente por Aline Costa Vizotto e outro
Para validar o documento, leia o código QR ou acesse https://sapl.ibitinga.sp.leg.br/conferir_assinatura e informe o código 4E61-BCE3-AAEA-7341.

MUNICÍPIO DE IBITINGA

Rua Miguel Landim, 333 - CNPJ:45321460/0001-50

Orçamento Programa - Exercício de 2024
Anexo 06
Page 19
Lei: 5457, Data: 14/12/2022

PROGRAMA DE TRABALHO

(Inc.II, § 2º, Art.2º)

02 PODER EXECUTIVO

22 SECRETARIA DE RECURSOS HUMANOS E RELAÇÕES DO TRABALHO

Código	Especificação	Operação Especial	Projetos	Atividades	T o t a l
04	Administração			16.199.560,00	16.199.560,00
04 122	Administração Geral			16.199.560,00	16.199.560,00
04 122 0006	Gestão Político Administrativa			16.199.560,00	16.199.560,00
04.122.0006.3038.0000	Manutenção da Secretaria de Recursos Humanos			4.930.660,00	4.930.660,00
04.122.0006.3080.0000	Promoção de Saúde dos Servidores Públicos			4.210.900,00	4.210.900,00
04.122.0006.3081.0000	Promoção de Alimentação de Servidores Públicos			7.058.000,00	7.058.000,00
	TOTAL	0,00	0,00	16.199.560,00	16.199.560,00

LEI ORDINÁRIA Nº 5597/2023- Recebido em 14/12/2023 14:59:59 - Esta é uma cópia do original assinado digitalmente por Aline Costa Vizotto e outro
Para validar o documento, leia o código QR ou acesse https://sapl.ibitinga.sp.leg.br/conferir_assinatura e informe o código 4E61-BCE3-AAEA-7341.

MUNICÍPIO DE IBITINGA

Rua Miguel Landim, 333 - CNPJ:45321460/0001-50

Orçamento Programa - Exercício de 2024
Anexo 06
Page 20
Lei: 5457, Data: 14/12/2022

PROGRAMA DE TRABALHO

(Inc.II, § 2º, Art.2º)

02 PODER EXECUTIVO

23 SECRETARIA DE COMUNICAÇÃO E DIVULGAÇÃO

Código	Especificação	Operação Especial	Projetos	Atividades	T o t a l
24	Comunicações			711.200,00	711.200,00
24 131	Comunicação Social			711.200,00	711.200,00
24 131 0006	Gestão Político Administrativa			711.200,00	711.200,00
24.131.0006.3039.0000	Manutenção da Secretaria de Comunicação			413.200,00	413.200,00
24.131.0006.3040.0000	Publicidade do Poder Executivo			90.000,00	90.000,00
24.131.0006.3059.0000	Propaganda do Poder Executivo			208.000,00	208.000,00
	TOTAL	0,00	0,00	711.200,00	711.200,00

LEI ORDINÁRIA Nº 5597/2023- Recebido em 14/12/2023 14:59:59 - Esta é uma cópia do original assinado digitalmente por Aline Costa Vizotto e outro
Para validar o documento, leia o código QR ou acesse https://sapl.ibitinga.sp.leg.br/conferir_assinatura e informe o código 4E61-BCE3-AAEA-7341.

MUNICÍPIO DE IBITINGA

Rua Miguel Landim, 333 - CNPJ:45321460/0001-50

Orçamento Programa - Exercício de 2024
Anexo 06
Page 21
Lei: 5457, Data: 14/12/2022

PROGRAMA DE TRABALHO

(Inc.II, § 2º, Art.2º)

03 SERVIÇO AUTONOMO DE AGUA E ESGOTO

01 SERVIÇO AUTONOMO DE AGUA E ESGOTO

Código	Especificação	Operação Especial	Projetos	Atividades	T o t a l
17	Saneamento		1.490.000,00	31.102.000,00	32.592.000,00
17 512	Saneamento Básico Urbano		1.490.000,00	31.102.000,00	32.592.000,00
17 512 0009	Abastecimento de Água e Esgoto		1.490.000,00	31.102.000,00	32.592.000,00
17.512.0009.1025.0000	CONSTRUÇÃO, MELHORAMENTO, REFORMA, AMPLIAÇÃO DAS UNIDADES DE CAPTAÇÃO DE ÁGUA		1.490.000,00		1.490.000,00
17.512.0009.2003.0000	Manutenção do Saae (vale alimentação e convenio medico)			2.050.000,00	2.050.000,00
17.512.0009.3123.0000	Manutenção do SAAE			15.418.319,00	15.418.319,00
17.512.0009.3124.0000	Manutenção do serviço de distribuição de água			3.748.681,00	3.748.681,00
17.512.0009.3125.0000	Manutenção do Serviço de Coleta e Tratamento de Esgoto			1.421.000,00	1.421.000,00
17.512.0009.3126.0000	Concurso Publico - SAAE			10.000,00	10.000,00
17.512.0009.3128.0000	Fundo de Infraestura e Investimento do SAAE			304.000,00	304.000,00
17.512.0009.3129.0000	Pagamento de Despesas de Energia Elétrica do SAAE			7.900.000,00	7.900.000,00
17.512.0009.3130.0000	Sentenças Judiciais - SAAE			250.000,00	250.000,00
	TOTAL	0,00	1.490.000,00	31.102.000,00	32.592.000,00

LEI ORDINÁRIA Nº 5597/2023- Recebido em 14/12/2023 14:59:59 - Esta é uma cópia do original assinado digitalmente por Aline Costa Vizotto e outro
Para validar o documento, leia o código QR ou acesse https://sapl.ibitinga.sp.leg.br/conferir_assinatura e informe o código 4E61-BCE3-AAEA-7341.

MUNICÍPIO DE IBITINGA

Rua Miguel Landim, 333 - CNPJ:45321460/0001-50

Orçamento Programa - Exercício de 2024
Anexo 06
Page 22
Lei: 5457, Data: 14/12/2022

PROGRAMA DE TRABALHO

(Inc.II, § 2º, Art.2º)

04 SERVIÇO AUTONOMO MUNICIPAL DE SAUDE

01 SERVIÇO AUTONOMO MUNICIPAL DE SAUDE

Código	Especificação	Operação Especial	Projetos	Atividades	T o t a l
10	Saúde		3.191.945,00	61.308.955,00	64.500.900,00
10 301	Atenção Básica		115.630,00	25.205.328,00	25.320.958,00
10 301 0004	Promoção de Serviços de Saúde Universais e Integrados		115.630,00	25.205.328,00	25.320.958,00
10.301.0004.1180.0000	Reforma e Ampliações em UBS		1.000,00		1.000,00
10.301.0004.1180.0063	IMPOSITIVA - EQUIPAMENTO E MATERIAL PERMANENTE - UNIDADE DE SAUDE DOS BANCARIOS		20.000,00		20.000,00
10.301.0004.1284.0000	Obras e Instalações		6.000,00		6.000,00
10.301.0004.1284.0038	IMPOSITIVA - REFORMA ZOONOSES		81.630,00		81.630,00
10.301.0004.2094.0000	SAMS - Administração Geral			8.416.000,00	8.416.000,00
10.301.0004.2103.0000	SAMS Atenção Básica - Medicina			12.289.600,00	12.289.600,00
10.301.0004.2103.0056	IMPOSITIVA - CUSTEIO DE EXAMES			77.000,00	77.000,00
10.301.0004.2104.0000	SAMS Atenção Básica Odontologia			2.503.000,00	2.503.000,00
10.301.0004.2483.0000	PSF Programa Saude Familia			581.500,00	581.500,00
10.301.0004.2511.0000	Publicidade e Propaganda - SAMS			105.000,00	105.000,00
10.301.0004.2517.0000	Equip. e Material Permanente - SAMS			200.000,00	200.000,00
10.301.0004.2517.0047	IMPOSITIVA - AQUISIÇÃO DE EQUIPAMENTOS E MATERIAL PERMANENTE - CETEA			39.998,23	39.998,23
10.301.0004.2517.0054	IMPOSITIVA - EQUIPAMENTOS E MATERIAL PERMANENTE SAMS			73.000,00	73.000,00
10.301.0004.2517.0062	IMPOSITIVA - AQUISIÇÃO DE EQUIPAMENTOS E MATERIAL PERMANETE - SANTA CASA			156.630,00	156.630,00
10.301.0004.2517.0064	IMPOSITIVA - AQUISIÇÃO DE EQUIPAMENTOS SAMS			62.464,77	62.464,77
10.301.0004.2518.0004	IMPOSITIVA - AQUISIÇÃO VEICULO - UBS JARDIM NATALIA			77.190,00	77.190,00
10.301.0004.2518.0005	IMPOSITIVA - AQUISIÇAO VEICULO - UBS JARDIM DOS IPES			77.190,00	77.190,00
10.301.0004.2518.0016	IMPOSITIVA - AQUISIÇÃO VEICULO - SAMS			153.315,00	153.315,00
10.301.0004.2518.0026	IMPOSITIVA - AQUISIÇÃO DE VEICULO - SAMS			137.000,00	137.000,00
10.301.0004.2518.0035	IMPOSITIVA - AQUISIÇÃO DE VEICULO - POSTO DE SAUDE CAMBARATIBA			120.000,00	120.000,00
10.301.0004.2518.0061	IMPOSITIVA - AQUISIÇÃO DE VEICULO - CETEA			136.440,00	136.440,00
10.301.0004.9031.0000	Alimentação Adequada e Saúdavel		7.000,00		7.000,00
10 302	Assistência Hospitalar e Ambulatorial			29.629.400,00	29.629.400,00
10 302 0004	Promoção de Serviços de Saúde Universais e Integrados			29.629.400,00	29.629.400,00
10.302.0004.2103.0000	SAMS Atenção Básica - Medicina			1.345.000,00	1.345.000,00
10.302.0004.2105.0000	Atenção Básica - Pronto Atendimento			216.400,00	216.400,00
10.302.0004.2497.0000	Transferencia SUS			11.068.000,00	11.068.000,00
10.302.0004.2538.0000	Serviços de Saúde complementares ao SUS			17.000.000,00	17.000.000,00
10 303	Suporte Profilático e Terapêutico		3.076.315,00	2.218.000,00	5.294.315,00
10 303 0004	Promoção de Serviços de Saúde Universais e Integrados		3.076.315,00	2.218.000,00	5.294.315,00
10.303.0004.2106.0000	SAMS - Suporte Profilático e Terapeutico			2.218.000,00	2.218.000,00
10.303.0004.3251.0000	Aquisição de Medicamentos		3.060.000,00		3.060.000,00
10.303.0004.3251.0027	IMPOSITIVA - AQUISIÇÃO DE MEDICAMENTOS		16.315,00		16.315,00
10 304	Vigilância Sanitária			1.325.227,00	1.325.227,00

LEI ORDINÁRIA Nº 5597/2023- Recebido em 14/12/2023 14:59:59 - Esta é uma cópia do original assinado digitalmente por Aline Costa Vizotto e outro
Para validar o documento, leia o código QR ou acesse https://sapl.ibitinga.sp.leg.br/conferir_assinatura e informe o código 4E61-BCE3-AAEA-7341.

MUNICÍPIO DE IBITINGA

Rua Miguel Landim, 333 - CNPJ:45321460/0001-50

Orçamento Programa - Exercício de 2024
Anexo 06
Page 23
Lei: 5457, Data: 14/12/2022

PROGRAMA DE TRABALHO

(Inc.II, § 2º, Art.2º)

04 SERVIÇO AUTONOMO MUNICIPAL DE SAUDE

01 SERVIÇO AUTONOMO MUNICIPAL DE SAUDE

Código	Especificação	Operação Especial	Projetos	Atividades	T o t a l
10 304 0004	Promoção de Serviços de Saúde Universais e Integrados			1.325.227,00	1.325.227,00
10.304.0004.2107.0000	SAMS - Vigiulância Sanitária			1.135.000,00	1.135.000,00
10.304.0004.2107.0046	IMPOSITIVA - AQUISIÇÃO EQUIPAMENTOS PARA O CENTRO DE ZOONOSES			33.727,00	33.727,00
10.304.0004.2107.0048	IMPOSITIVA - AQUISIÇÃO DE INSUMOS ZOONOSES			14.000,00	14.000,00
10.304.0004.2500.0000	CAPS - A/D			142.500,00	142.500,00
10 305	Vigilância Epidemiológica			2.931.000,00	2.931.000,00
10 305 0004	Promoção de Serviços de Saúde Universais e Integrados			2.931.000,00	2.931.000,00
10.305.0004.2108.0000	SAMS - Vigilância Epidemiológica			2.931.000,00	2.931.000,00
28	Encargos Especiais			56.000,00	56.000,00
28 843	Serviço da Dívida Interna			56.000,00	56.000,00
28 843 0000	Encargos Gerais do Municipio			56.000,00	56.000,00
28.843.0000.2005.0000	Amortização da Dívida Interna			56.000,00	56.000,00
	TOTAL	0,00	3.191.945,00	61.364.955,00	64.556.900,00

LEI ORDINÁRIA Nº 5597/2023- Recebido em 14/12/2023 14:59:59 - Esta é uma cópia do original assinado digitalmente por Aline Costa Vizotto e outro
Para validar o documento, leia o código QR ou acesse https://sapl.ibitinga.sp.leg.br/conferir_assinatura e informe o código 4E61-BCE3-AAEA-7341.

MUNICÍPIO DE IBITINGA

Rua Miguel Landim, 333 - CNPJ:45321460/0001-50

Orçamento Programa - Exercício de 2024
Anexo 06
Page 24
Lei: 5457, Data: 14/12/2022

PROGRAMA DE TRABALHO

(Inc.II, § 2º, Art.2º)

05 FUNDAÇÃO FEMIB

01 FUNDAÇÃO FEMIB

Código	Especificação	Operação Especial	Projetos	Atividades	T o t a l
12	Educação		695.000,00	3.805.000,00	4.500.000,00
12 364	Ensino Superior		695.000,00	3.805.000,00	4.500.000,00
12 364 0010	Promoção do Ensino Superior		695.000,00	3.805.000,00	4.500.000,00
12.364.0010.2416.0000	Sentenças Judiciais			18.000,00	18.000,00
12.364.0010.2999.0000	Manutenção da Fundação			3.787.000,00	3.787.000,00
12.364.0010.3120.0000	Alimentação servidores - FEMIB		465.000,00		465.000,00
12.364.0010.3121.0000	Saúde - Servidores FEMIB		210.000,00		210.000,00
12.364.0010.3122.0000	Publicidade e Propaganda Vestibular		20.000,00		20.000,00
	TOTAL	0,00	695.000,00	3.805.000,00	4.500.000,00

LEI ORDINÁRIA Nº 5597/2023- Recebido em 14/12/2023 14:59:59 - Esta é uma cópia do original assinado digitalmente por Aline Costa Vizotto e outro
Para validar o documento, leia o código QR ou acesse https://sapl.ibitinga.sp.leg.br/conferir_assinatura e informe o código 4E61-BCE3-AAEA-7341.

MUNICÍPIO DE IBITINGA

Rua Miguel Landim, 333 - CNPJ:45321460/0001-50

Orçamento Programa - Exercício de 2024
Anexo 06
Page 25
Lei: 5457, Data: 14/12/2022

PROGRAMA DE TRABALHO

(Inc.II, § 2º, Art.2º)

90 Reserva de Contingência

00 Reserva de Contingência

Código	Especificação	Operação Especial	Projetos	Atividades	T o t a l
99	Reserva de Contingência	2.710.400,00			2.710.400,00
99 999	Reserva de Contingência	2.710.400,00			2.710.400,00
99 999 2999	Reserva de Contingência	2.710.400,00			2.710.400,00
99.999.2999.0999.0000	Reserva de Contingência	2.710.400,00			2.710.400,00
	TOTAL	2.710.400,00	0,00	0,00	2.710.400,00
	TOTAL GERAL	2.710.400,00	28.089.479,30	270.659.041,70	301.458.921,00

LEI ORDINÁRIA Nº 5597/2023- Recebido em 14/12/2023 14:59:59 - Esta é uma cópia do original assinado digitalmente por Aline Costa Vizotto e outro
Para validar o documento, leia o código QR ou acesse https://sapl.ibitinga.sp.leg.br/conferir_assinatura e informe o código 4E61-BCE3-AAEA-7341.

MUNICÍPIO DE IBITINGA

Rua Miguel Landim, 333 - CNPJ:45321460/0001-50

Orçamento Programa - Exercício de 2024

QUADRO AUXILIAR DE DETALHAMENTO DA DESPESA

Lei: 5457, Data: 14/12/2022

PODER	01	LEGISLATIVO
ORGÃO	01	CORPO LEGISLATIVO
UNIDADE	00	CORPO LEGISLATIVO

Aplicacao Programada	Proj/Ativ	Finalidade F.R. - C.A.	Categoria	Detalhada	TotalGrupo	Total Categ.	Total Func.
Execução dos Trabalhos do Poder Legislativo	01.031.0001.2067.0000						6.596.000,00
3 DESPESAS CORREN						4.966.000,00	
1 PESSOAL E ENCARGOS SOCIAIS					4.190.000,00		
VENCIMENTOS E VANTAGENS FIXAS - PESSOAL CIVIL		0.01.00.110.000	3.1.90.11.00	3.240.000,00			
OBRIGAÇÕES PATRONAIS		0.01.00.110.000	3.1.90.13.00	800.000,00			
OUTRAS DESPESAS VARIÁVEIS - PESSOAL CIVIL		0.01.00.110.000	3.1.90.16.00	150.000,00			
3 OUTRAS DESPESAS CORRENTES					776.000,00		
MATERIAL DE CONSUMO		0.01.00.110.000	3.3.90.30.00	200.000,00			
PASSAGENS E DESPESAS COM LOCOMOÇÃO		0.01.00.110.000	3.3.90.33.00	63.000,00			
SERVIÇOS DE CONSULTORIA		0.01.00.110.000	3.3.90.35.00	25.000,00			
OUTROS SERVIÇOS DE TERCEIROS - PESSOA FÍSICA		0.01.00.110.000	3.3.90.36.00	80.000,00			
OUTROS SERVIÇOS DE TERCEIROS - PESSOA JURÍDICA		0.01.00.110.000	3.3.90.39.00	180.000,00			
SERVIÇOS DE TECNOLOGIA DA INFORMAÇÃO E COMUNICAÇÃO		0.01.00.110.000	3.3.90.40.00	220.000,00			
OUTROS SERVIÇOS DE TERCEIROS - PESSOA JURÍDICA - INTRA		0.01.00.110.000	3.3.91.39.00	8.000,00			
4 DESPESAS DE CAPIT						1.630.000,00	
4 INVESTIMENTOS					1.630.000,00		
OBRAS E INSTALAÇÕES		0.01.00.110.000	4.4.90.51.00	430.000,00			
EQUIPAMENTOS E MATERIAL PERMANENTE		0.01.00.110.000	4.4.90.52.00	1.200.000,00			
Realização de Concurso Público	01.031.0001.2068.0000						60.000,00
3 DESPESAS CORREN						60.000,00	
3 OUTRAS DESPESAS CORRENTES					60.000,00		
OUTROS SERVIÇOS DE TERCEIROS - PESSOA JURÍDICA		0.01.00.110.000	3.3.90.39.00	60.000,00			
Programação de Saude dos Servidores	01.031.0001.2123.0000						290.000,00
3 DESPESAS CORREN						290.000,00	
3 OUTRAS DESPESAS CORRENTES					290.000,00		
OUTROS SERVIÇOS DE TERCEIROS - PESSOA JURÍDICA		0.01.00.110.000	3.3.90.39.00	290.000,00			
Programação de Alimentação dos Servidoes	01.031.0001.2124.0000						320.000,00
3 DESPESAS CORREN						320.000,00	
3 OUTRAS DESPESAS CORRENTES					320.000,00		
OUTROS SERVIÇOS DE TERCEIROS - PESSOA JURÍDICA		0.01.00.110.000	3.3.90.39.00	320.000,00			
TOTAL							7.266.000,00

LEI ORDINÁRIA Nº 5597/2023- Recebido em 14/12/2023 14:59:59 - Esta é uma cópia do original assinado digitalmente por Aline Costa Vizotto e outro
Para validar o documento, leia o código QR ou acesse https://sapl.ibitinga.sp.leg.br/conferir_assinatura e informe o código 4E61-BCE3-AAEA-7341.

MUNICÍPIO DE IBITINGA

Rua Miguel Landim, 333 - CNPJ:45321460/0001-50

Orçamento Programa - Exercício de 2024

QUADRO AUXILIAR DE DETALHAMENTO DA DESPESA

Lei: 5457, Data: 14/12/2022

PODER	02	PODER EXECUTIVO
ORGÃO	01	SECRETARIA DE GOVERNO
UNIDADE	00	SECRETARIA DE GOVERNO

Aplicacao Programada	Proj/Ativ	Finalidade F.R. - C.A.	Categoria	Detalhada	TotalGrupo	Total Categ.	Total Func.
Manutenção do Gabinete do Prefeito e Dependências	04.122.0006.3021.0000						1.891.000,00
3 DESPESAS CORREN						1.881.000,00	
1 PESSOAL E ENCARGOS SOCIAIS					1.367.000,00		
VENCIMENTOS E VANTAGENS FIXAS - PESSOAL CIVIL		0.01.00.110.000	3.1.90.11.00	667.000,00			
SUBSÍDIOS - AGENTES POLÍTICOS		0.01.00.110.000	3.1.90.11.75	350.000,00			
OBRIGAÇÕES PATRONAIS		0.01.00.110.000	3.1.90.13.00	300.000,00			
OUTRAS DESPESAS VARIÁVEIS - PESSOAL CIVIL		0.01.00.110.000	3.1.90.16.00	50.000,00			
3 OUTRAS DESPESAS CORRENTES					514.000,00		
MATERIAL DE CONSUMO		0.01.00.110.000	3.3.90.30.00	40.000,00			
PASSAGENS E DESPESAS COM LOCOMOÇÃO		0.01.00.110.000	3.3.90.33.00	50.000,00			
OUTROS SERVIÇOS DE TERCEIROS - PESSOA FÍSICA		0.01.00.110.000	3.3.90.36.00	50.000,00			
OUTROS SERVIÇOS DE TERCEIROS - PESSOA JURÍDICA		0.01.00.110.000	3.3.90.39.00	350.000,00			
SERVIÇOS DE TECNOLOGIA DA INFORMAÇÃO E COMUNICAÇÃO		0.01.00.110.000	3.3.90.40.00	5.000,00			
OUTROS SERVIÇOS DE TERCEIROS - PESSOA JURÍDICA - INTRA		0.01.00.110.000	3.3.91.39.00	19.000,00			
4 DESPESAS DE CAPIT						10.000,00	
4 INVESTIMENTOS					10.000,00		
EQUIPAMENTOS E MATERIAL PERMANENTE		0.01.00.110.000	4.4.90.52.00	10.000,00			
Fundo Social de Solidariedade	04.122.0006.3042.0000						29.000,00
3 DESPESAS CORREN						29.000,00	
3 OUTRAS DESPESAS CORRENTES					29.000,00		
MATERIAL DE CONSUMO		0.01.00.100.045	3.3.90.30.00	5.000,00			
MATERIAL DE CONSUMO		0.01.00.110.000	3.3.90.30.00	7.000,00			
OUTROS SERVIÇOS DE TERCEIROS - PESSOA FÍSICA		0.01.00.100.017	3.3.90.36.00	5.000,00			
OUTROS SERVIÇOS DE TERCEIROS - PESSOA FÍSICA		0.01.00.110.000	3.3.90.36.00	5.000,00			
OUTROS SERVIÇOS DE TERCEIROS - PESSOA JURÍDICA		0.01.00.100.045	3.3.90.39.00	2.000,00			
OUTROS SERVIÇOS DE TERCEIROS - PESSOA JURÍDICA		0.01.00.110.000	3.3.90.39.00	5.000,00			
Manutenção da Frota da Secretaria de Governo	04.122.0006.3048.0000						160.000,00
3 DESPESAS CORREN						140.000,00	
3 OUTRAS DESPESAS CORRENTES					140.000,00		
MATERIAL DE CONSUMO		0.01.00.110.000	3.3.90.30.00	100.000,00			
OUTROS SERVIÇOS DE TERCEIROS - PESSOA JURÍDICA		0.01.00.110.000	3.3.90.39.00	40.000,00			
4 DESPESAS DE CAPIT						20.000,00	
4 INVESTIMENTOS					20.000,00		
EQUIPAMENTOS E MATERIAL PERMANENTE		0.01.00.110.000	4.4.90.52.00	20.000,00			
Participação do Município no Consórcio Intermunicipal	04.122.0006.3067.0000						227.725,00
3 DESPESAS CORREN						216.719,00	
1 PESSOAL E ENCARGOS SOCIAIS					66.732,00		
RATEIO PELA PARTICIPAÇÃO EM CONSÓRCIO PÚBLICO		0.01.00.110.000	3.1.71.70.00	66.732,00			
3 OUTRAS DESPESAS CORRENTES					149.987,00		
RATEIO PELA PARTICIPAÇÃO EM CONSÓRCIO PÚBLICO		0.01.00.110.000	3.3.71.70.00	149.987,00			
4 DESPESAS DE CAPIT						11.006,00	
4 INVESTIMENTOS					11.006,00		
RATEIO PELA PARTICIPAÇÃO EM CONSÓRCIO PÚBLICO		0.01.00.110.000	4.4.71.70.00	11.006,00			
Fundo social de solidariedade - Serviços de Promoção a cidadania	04.122.0011.3064.0000						648.000,00
3 DESPESAS CORREN						648.000,00	

LEI ORDINÁRIA Nº 5597/2023- Recebido em 14/12/2023 14:59:59 - Esta é uma cópia do original assinado digitalmente por Aline Costa Vizotto e outro
Para validar o documento, leia o código QR ou acesse https://sapl.ibitinga.sp.leg.br/conferir_assinatura e informe o código 4E61-BCE3-AAEA-7341.

MUNICÍPIO DE IBITINGA
Rua Miguel Landim, 333 - CNPJ:45321460/0001-50

Orçamento Programa - Exercício de 2024

QUADRO AUXILIAR DE DETALHAMENTO DA DESPESA

Lei: 5457, Data: 14/12/2022

PODER	02	PODER EXECUTIVO
ORGÃO	01	SECRETARIA DE GOVERNO
UNIDADE	00	SECRETARIA DE GOVERNO

Aplicacao Programada	Proj/Ativ	Finalidade F.R. - C.A.	Categoria	Detalhada	TotalGrupo	Total Categ.	Total Func.
Fundo social de solidariedade - Serviços de Promoção a cidadania	04.122.0011.3064.0000						648.000,00
3 DESPESAS CORREN						648.000,00	
3 OUTRAS DESPESAS CORRENTES					648.000,00		
OUTROS SERVIÇOS DE TERCEIROS - PESSOA JURÍDICA		0.01.00.110.000	3.3.50.39.00	648.000,00			
Manutenção do Conselho Tutelar	08.243.0011.3033.0000						176.000,00
3 DESPESAS CORREN						171.000,00	
1 PESSOAL E ENCARGOS SOCIAIS					115.000,00		
VENCIMENTOS E VANTAGENS FIXAS - PESSOAL CIVIL		0.01.00.510.000	3.1.90.11.00	100.000,00			
OBRIGAÇÕES PATRONAIS		0.01.00.510.000	3.1.90.13.00	15.000,00			
3 OUTRAS DESPESAS CORRENTES					56.000,00		
MATERIAL DE CONSUMO		0.01.00.510.000	3.3.90.30.00	10.000,00			
PASSAGENS E DESPESAS COM LOCOMOÇÃO		0.01.00.510.000	3.3.90.33.00	5.000,00			
OUTROS SERVIÇOS DE TERCEIROS - PESSOA FÍSICA		0.01.00.510.000	3.3.90.36.00	20.000,00			
OUTROS SERVIÇOS DE TERCEIROS - PESSOA JURÍDICA		0.01.00.510.000	3.3.90.39.00	15.000,00			
SERVIÇOS DE TECNOLOGIA DA INFORMAÇÃO E COMUNICAÇÃO		0.01.00.510.000	3.3.90.40.00	6.000,00			
4 DESPESAS DE CAPIT						5.000,00	
4 INVESTIMENTOS					5.000,00		
EQUIPAMENTOS E MATERIAL PERMANENTE		0.01.00.510.000	4.4.90.52.00	5.000,00			
IMPOSITIVA - EQUIPAMENTO MATERIAL PERMANETE - CONSELHO TUTELAR	08.243.0011.3033.0040						77.315,00
4 DESPESAS DE CAPIT						77.315,00	
4 INVESTIMENTOS					77.315,00		
EQUIPAMENTOS E MATERIAL PERMANENTE		0.08.00.510.000	4.4.90.52.00	77.315,00			
Serviços de Assistência a saúde não-ambulatorial	10.244.0004.3065.0000						212.000,00
3 DESPESAS CORREN						212.000,00	
3 OUTRAS DESPESAS CORRENTES					212.000,00		
OUTROS SERVIÇOS DE TERCEIROS - PESSOA JURÍDICA		0.01.00.310.000	3.3.50.39.00	212.000,00			
IMPOSITIVA CUSTEIO DO GACCI	10.244.0004.3065.0002						153.315,00
3 DESPESAS CORREN						153.315,00	
3 OUTRAS DESPESAS CORRENTES					153.315,00		
OUTROS SERVIÇOS DE TERCEIROS - PESSOA JURÍDICA		0.08.00.310.000	3.3.50.39.00	153.315,00			
IMPOSITIVA CUSTEIO CASA CAIHC	10.244.0004.3065.0017						12.000,00
4 DESPESAS DE CAPIT						12.000,00	
4 INVESTIMENTOS					12.000,00		
AUXÍLIOS		0.08.00.310.000	4.4.50.42.00	12.000,00			
IMPOSITIVA AQUISIÇÃO DE VEICULO PARA APAR	10.244.0004.3065.0029						105.000,00
4 DESPESAS DE CAPIT						105.000,00	
4 INVESTIMENTOS					105.000,00		
AUXÍLIOS		0.08.00.310.000	4.4.50.42.00	105.000,00			
IMPOSITIVA EQUIPAMENTO E MATERIAL PERMANETE - GACCI	10.244.0004.3065.0041						48.635,00

LEI ORDINÁRIA Nº 5597/2023- Recebido em 14/12/2023 14:59:59 - Esta é uma cópia do original assinado digitalmente por Aline Costa Vizotto e outro
Para validar o documento, leia o código QR ou acesse https://sapl.ibitinga.sp.leg.br/conferir_assinatura e informe o código 4E61-BCE3-AAEA-7341.

MUNICÍPIO DE IBITINGA

Rua Miguel Landim, 333 - CNPJ:45321460/0001-50

Orçamento Programa - Exercício de 2024

QUADRO AUXILIAR DE DETALHAMENTO DA DESPESA

Lei: 5457, Data: 14/12/2022

PODER	02	PODER EXECUTIVO
ORGÃO	01	SECRETARIA DE GOVERNO
UNIDADE	00	SECRETARIA DE GOVERNO

Aplicacao Programada	Proj/Ativ	Finalidade F.R. - C.A.	Categoria	Detalhada	TotalGrupo	Total Categ.	Total Func.
IMPOSITIVA EQUIPAMENTO E MATERIAL PERMANETE - GACCI	10.244.0004.3065.0041						48.635,00
4 DESPESAS DE CAPIT						48.635,00	
4 INVESTIMENTOS					48.635,00		
AUXÍLIOS		0.08.00.310.000	4.4.50.42.00	48.635,00			
IMPOSITIVA CUSTEIO - CASA CAIHC	10.244.0004.3065.0044						10.000,00
3 DESPESAS CORREN						10.000,00	
3 OUTRAS DESPESAS CORRENTES					10.000,00		
OUTROS SERVIÇOS DE TERCEIROS - PESSOA JURÍDICA		0.08.00.310.000	3.3.50.39.00	10.000,00			
IMPOSITIVA AJUDA CUSTEIO - APAR	10.244.0004.3065.0057						48.001,40
3 DESPESAS CORREN						48.001,40	
3 OUTRAS DESPESAS CORRENTES					48.001,40		
OUTROS SERVIÇOS DE TERCEIROS - PESSOA JURÍDICA		0.08.00.310.000	3.3.50.39.00	48.001,40			
IMPOSITIVA AJUDA CUSTEIO AO ATENDIMENTO - BETH SHALOM	10.244.0004.3065.0058						95.515,00
3 DESPESAS CORREN						95.515,00	
3 OUTRAS DESPESAS CORRENTES					95.515,00		
OUTROS SERVIÇOS DE TERCEIROS - PESSOA JURÍDICA		0.08.00.310.000	3.3.50.39.00	95.515,00			
Construção da Ala Infantil da UPA e Centro de Fisioterapia	10.301.0004.3250.0000						10.000,00
4 DESPESAS DE CAPIT						10.000,00	
4 INVESTIMENTOS					10.000,00		
OBRAS E INSTALAÇÕES		0.01.00.300.050	4.4.90.51.00	5.000,00			
OBRAS E INSTALAÇÕES		0.02.00.300.050	4.4.90.51.00	5.000,00			
Serviços de Saúde complementares ao SUS	10.302.0004.2538.0000						3.756.000,00
3 DESPESAS CORREN						3.756.000,00	
3 OUTRAS DESPESAS CORRENTES					3.756.000,00		
SUBVENÇÕES SOCIAIS		0.02.00.300.018	3.3.50.43.00	756.000,00			
SUBVENÇÕES SOCIAIS		0.02.00.300.032	3.3.50.43.00	3.000.000,00			
Reformas em prédios públicos da Saúde	10.302.0004.3066.0000						20.000,00
3 DESPESAS CORREN						10.000,00	
3 OUTRAS DESPESAS CORRENTES					10.000,00		
MATERIAL DE CONSUMO		0.01.00.310.000	3.3.90.30.00	5.000,00			
OUTROS SERVIÇOS DE TERCEIROS - PESSOA JURÍDICA		0.01.00.310.000	3.3.90.39.00	5.000,00			
4 DESPESAS DE CAPIT						10.000,00	
4 INVESTIMENTOS					10.000,00		
OBRAS E INSTALAÇÕES		0.01.00.310.000	4.4.90.51.00	10.000,00			
Suporte Financeiro do Estado para custeio a saúde	10.302.0004.3093.0000						10.000,00
3 DESPESAS CORREN						10.000,00	
3 OUTRAS DESPESAS CORRENTES					10.000,00		
MATERIAL DE CONSUMO		0.02.00.300.044	3.3.90.30.00	5.000,00			
OUTROS SERVIÇOS DE TERCEIROS - PESSOA JURÍDICA		0.02.00.300.044	3.3.90.39.00	5.000,00			

LEI ORDINÁRIA Nº 5597/2023- Recebido em 14/12/2023 14:59:59 - Esta é uma cópia do original assinado digitalmente por Aline Costa Vizotto e outro
Para validar o documento, leia o código QR ou acesse https://sapl.ibitinga.sp.leg.br/conferir_assinatura e informe o código 4E61-BCE3-AAEA-7341.

MUNICÍPIO DE IBITINGA
Rua Miguel Landim, 333 - CNPJ:45321460/0001-50

Orçamento Programa - Exercício de 2024

QUADRO AUXILIAR DE DETALHAMENTO DA DESPESA

Lei: 5457, Data: 14/12/2022

PODER	02	PODER EXECUTIVO
ORGÃO	01	SECRETARIA DE GOVERNO
UNIDADE	00	SECRETARIA DE GOVERNO

Aplicacao Programada	Proj/Ativ	Finalidade F.R. - C.A.	Categoria	Detalhada	TotalGrupo	Total Categ.	Total Func.
TOTAL							7.689.506,40

LEI ORDINÁRIA Nº 5597/2023- Recebido em 14/12/2023 14:59:59 - Esta é uma cópia do original assinado digitalmente por Aline Costa Vizotto e outro
Para validar o documento, leia o código QR ou acesse https://sapl.ibitinga.sp.leg.br/conferir_assinatura e informe o código 4E61-BCE3-AAEA-7341.

MUNICÍPIO DE IBITINGA

Rua Miguel Landim, 333 - CNPJ:45321460/0001-50

Orçamento Programa - Exercício de 2024

QUADRO AUXILIAR DE DETALHAMENTO DA DESPESA

Lei: 5457, Data: 14/12/2022

PODER	02	PODER EXECUTIVO
ORGÃO	02	SECRETARIA DE PLANEJAMENTO
UNIDADE	00	SECRETARIA DE PLANEJAMENTO

Aplicacao Programada	Proj/Ativ	Finalidade F.R. - C.A.	Categoria	Detalhada	TotalGrupo	Total Categ.	Total Func.
Manutenção da Secretaria de Planejamento e Coordenação	04.121.0006.3022.0000						585.200,00
3 DESPESAS CORREN						574.200,00	
1 PESSOAL E ENCARGOS SOCIAIS					501.000,00		
VENCIMENTOS E VANTAGENS FIXAS - PESSOAL CIVIL		0.01.00.110.000	3.1.90.11.00	400.000,00			
OBRIGAÇÕES PATRONAIS		0.01.00.110.000	3.1.90.13.00	100.000,00			
OUTRAS DESPESAS VARIÁVEIS - PESSOAL CIVIL		0.01.00.110.000	3.1.90.16.00	1.000,00			
3 OUTRAS DESPESAS CORRENTES					73.200,00		
MATERIAL DE CONSUMO		0.01.00.110.000	3.3.90.30.00	10.000,00			
OUTROS SERVIÇOS DE TERCEIROS - PESSOA FÍSICA		0.01.00.110.000	3.3.90.36.00	10.000,00			
OUTROS SERVIÇOS DE TERCEIROS - PESSOA JURÍDICA		0.01.00.110.000	3.3.90.39.00	50.000,00			
SERVIÇOS DE TECNOLOGIA DA INFORMAÇÃO E COMUNICAÇÃO		0.01.00.110.000	3.3.90.40.00	3.200,00			
4 DESPESAS DE CAPIT						11.000,00	
4 INVESTIMENTOS					11.000,00		
OBRAS E INSTALAÇÕES		0.01.00.110.000	4.4.90.51.00	1.000,00			
EQUIPAMENTOS E MATERIAL PERMANENTE		0.01.00.110.000	4.4.90.52.00	10.000,00			
Prestação de Contas de Convênios Estaduais e Federais	04.121.0006.3220.0000						574.000,00
4 DESPESAS DE CAPIT						574.000,00	
4 INVESTIMENTOS					574.000,00		
INDENIZAÇÕES E RESTITUIÇÕES		0.02.00.100.003	4.4.90.93.00	40.000,00			
INDENIZAÇÕES E RESTITUIÇÕES		0.02.00.100.039	4.4.90.93.00	10.000,00			
INDENIZAÇÕES E RESTITUIÇÕES		0.02.00.100.060	4.4.90.93.00	6.000,00			
INDENIZAÇÕES E RESTITUIÇÕES		0.02.00.100.070	4.4.90.93.00	10.000,00			
INDENIZAÇÕES E RESTITUIÇÕES		0.02.00.210.007	4.4.90.93.00	120.000,00			
INDENIZAÇÕES E RESTITUIÇÕES		0.02.00.210.008	4.4.90.93.00	115.000,00			
INDENIZAÇÕES E RESTITUIÇÕES		0.02.00.300.044	4.4.90.93.00	63.000,00			
INDENIZAÇÕES E RESTITUIÇÕES		0.02.00.300.070	4.4.90.93.00	10.000,00			
INDENIZAÇÕES E RESTITUIÇÕES		0.05.00.100.061	4.4.90.93.00	200.000,00			
TOTAL							1.159.200,00

LEI ORDINÁRIA Nº 5597/2023- Recebido em 14/12/2023 14:59:59 - Esta é uma cópia do original assinado digitalmente por Aline Costa Vizotto e outro
Para validar o documento, leia o código QR ou acesse https://sapl.ibitinga.sp.leg.br/conferir_assinatura e informe o código 4E61-BCE3-AAEA-7341.

MUNICÍPIO DE IBITINGA

Rua Miguel Landim, 333 - CNPJ:45321460/0001-50

Orçamento Programa - Exercício de 2024

QUADRO AUXILIAR DE DETALHAMENTO DA DESPESA

Lei: 5457, Data: 14/12/2022

PODER	02	PODER EXECUTIVO
ORGÃO	03	SECRETARIA DE FINANÇAS
UNIDADE	00	SECRETARIA DE FINANÇAS

Aplicacao Programada	Proj/Ativ	Finalidade F.R. - C.A.	Categoria	Detalhada	TotalGrupo	Total Categ.	Total Func.
Manutenção da Secretaria de Finanças	04.123.0006.3023.0000						4.748.000,00
3 DESPESAS CORREN						4.741.000,00	
1 PESSOAL E ENCARGOS SOCIAIS					1.640.000,00		
VENCIMENTOS E VANTAGENS FIXAS - PESSOAL CIVIL		0.01.00.110.000	3.1.90.11.00	1.250.000,00			
OBRIGAÇÕES PATRONAIS		0.01.00.110.000	3.1.90.13.00	370.000,00			
OUTRAS DESPESAS VARIÁVEIS - PESSOAL CIVIL		0.01.00.110.000	3.1.90.16.00	20.000,00			
3 OUTRAS DESPESAS CORRENTES					3.101.000,00		
MATERIAL DE CONSUMO		0.01.00.110.000	3.3.90.30.00	10.000,00			
PASSAGENS E DESPESAS COM LOCOMOÇÃO		0.01.00.110.000	3.3.90.33.00	3.000,00			
OUTROS SERVIÇOS DE TERCEIROS - PESSOA JURÍDICA		0.01.00.110.000	3.3.90.39.00	500.000,00			
SERVIÇOS DE TECNOLOGIA DA INFORMAÇÃO E COMUNICAÇÃO		0.01.00.110.000	3.3.90.40.00	130.000,00			
OBRIGAÇÕES TRIBUTÁRIAS E CONTRIBUTIVAS		0.01.00.110.000	3.3.90.47.00	2.336.000,00			
DESPESAS DE EXERCÍCIOS ANTERIORES		0.01.00.110.000	3.3.90.92.00	2.000,00			
INDENIZAÇÕES E RESTITUIÇÕES		0.01.00.110.000	3.3.90.93.00	120.000,00			
4 DESPESAS DE CAPIT						7.000,00	
4 INVESTIMENTOS					7.000,00		
EQUIPAMENTOS E MATERIAL PERMANENTE		0.01.00.110.000	4.4.90.52.00	7.000,00			
TOTAL							4.748.000,00

LEI ORDINÁRIA Nº 5597/2023- Recebido em 14/12/2023 14:59:59 - Esta é uma cópia do original assinado digitalmente por Aline Costa Vizotto e outro
Para validar o documento, leia o código QR ou acesse https://sapl.ibitinga.sp.leg.br/conferir_assinatura e informe o código 4E61-BCE3-AAEA-7341.

MUNICÍPIO DE IBITINGA
Rua Miguel Landim, 333 - CNPJ:45321460/0001-50

Orçamento Programa - Exercício de 2024

QUADRO AUXILIAR DE DETALHAMENTO DA DESPESA

Lei: 5457, Data: 14/12/2022

PODER	02	PODER EXECUTIVO
ORGÃO	04	SECRETARIA DE ASSUNTOS JURIDICOS
UNIDADE	00	SECRETARIA DE ASSUNTOS JURIDICOS

Aplicacao Programada	Proj/Ativ	Finalidade F.R. - C.A.	Categoria	Detalhada	TotalGrupo	Total Categ.	Total Func.
Manutenção da Secretaria de Assuntos Jurídicos	04.122.0006.3024.0000						1.980.000,00
3 DESPESAS CORREN						1.970.000,00	
1 PESSOAL E ENCARGOS SOCIAIS					1.560.000,00		
VENCIMENTOS E VANTAGENS FIXAS - PESSOAL CIVIL		0.01.00.110.000	3.1.90.11.00	1.200.000,00			
OBRIGAÇÕES PATRONAIS		0.01.00.110.000	3.1.90.13.00	350.000,00			
OUTRAS DESPESAS VARIÁVEIS - PESSOAL CIVIL		0.01.00.110.000	3.1.90.16.00	10.000,00			
3 OUTRAS DESPESAS CORRENTES					410.000,00		
MATERIAL DE CONSUMO		0.01.00.110.000	3.3.90.30.00	10.000,00			
OUTROS SERVIÇOS DE TERCEIROS - PESSOA FÍSICA		0.01.00.110.000	3.3.90.36.00	350.000,00			
OUTROS SERVIÇOS DE TERCEIROS - PESSOA JURÍDICA		0.01.00.110.000	3.3.90.39.00	50.000,00			
4 DESPESAS DE CAPIT						10.000,00	
4 INVESTIMENTOS					10.000,00		
EQUIPAMENTOS E MATERIAL PERMANENTE		0.01.00.110.000	4.4.90.52.00	10.000,00			
Sentenças Judiciais	04.123.0006.3025.0000						6.250.000,00
3 DESPESAS CORREN						6.250.000,00	
1 PESSOAL E ENCARGOS SOCIAIS					6.250.000,00		
SENTENÇAS JUDICIAIS		0.01.00.110.000	3.1.90.91.00	6.250.000,00			
TOTAL							8.230.000,00

LEI ORDINÁRIA Nº 5597/2023- Recebido em 14/12/2023 14:59:59 - Esta é uma cópia do original assinado digitalmente por Aline Costa Vizotto e outro
Para validar o documento, leia o código QR ou acesse https://sapl.ibitinga.sp.leg.br/conferir_assinatura e informe o código 4E61-BCE3-AAEA-7341.

MUNICÍPIO DE IBITINGA

Rua Miguel Landim, 333 - CNPJ:45321460/0001-50

Orçamento Programa - Exercício de 2024

QUADRO AUXILIAR DE DETALHAMENTO DA DESPESA

Lei: 5457, Data: 14/12/2022

PODER	02	PODER EXECUTIVO
ORGÃO	05	SECRETARIA DE ADMINISTRAÇÃO
UNIDADE	00	SECRETARIA DE ADMINISTRAÇÃO

Aplicacao Programada	Proj/Ativ	Finalidade F.R. - C.A.	Categoria	Detalhada	TotalGrupo	Total Categ.	Total Func.
Manutenção da Secretaria de Administração Pública	04.122.0006.3026.0000						4.540.000,00
3 DESPESAS CORREN						4.490.000,00	
1 PESSOAL E ENCARGOS SOCIAIS					2.995.000,00		
VENCIMENTOS E VANTAGENS FIXAS - PESSOAL CIVIL		0.01.00.110.000	3.1.90.11.00	2.200.000,00			
OBRIGAÇÕES PATRONAIS		0.01.00.110.000	3.1.90.13.00	725.000,00			
OUTRAS DESPESAS VARIÁVEIS - PESSOAL CIVIL		0.01.00.110.000	3.1.90.16.00	70.000,00			
3 OUTRAS DESPESAS CORRENTES					1.495.000,00		
MATERIAL DE CONSUMO		0.01.00.110.000	3.3.90.30.00	300.000,00			
PASSAGENS E DESPESAS COM LOCOMOÇÃO		0.01.00.110.000	3.3.90.33.00	15.000,00			
OUTROS SERVIÇOS DE TERCEIROS - PESSOA FÍSICA		0.01.00.110.000	3.3.90.36.00	180.000,00			
OUTROS SERVIÇOS DE TERCEIROS - PESSOA JURÍDICA		0.01.00.110.000	3.3.90.39.00	850.000,00			
SERVIÇOS DE TECNOLOGIA DA INFORMAÇÃO E COMUNICAÇÃO		0.01.00.110.000	3.3.90.40.00	100.000,00			
OUTROS SERVIÇOS DE TERCEIROS - PESSOA JURÍDICA - INTRA		0.01.00.110.000	3.3.91.39.00	50.000,00			
4 DESPESAS DE CAPIT						50.000,00	
4 INVESTIMENTOS					50.000,00		
EQUIPAMENTOS E MATERIAL PERMANENTE		0.01.00.110.000	4.4.90.52.00	50.000,00			
Manutenção da Frota da Secretaria de Administração	04.122.0006.3099.0000						28.000,00
3 DESPESAS CORREN						28.000,00	
3 OUTRAS DESPESAS CORRENTES					28.000,00		
MATERIAL DE CONSUMO		0.01.00.110.000	3.3.90.30.00	18.000,00			
OUTROS SERVIÇOS DE TERCEIROS - PESSOA JURÍDICA		0.01.00.110.000	3.3.90.39.00	10.000,00			

TOTAL 4.568.000,00

LEI ORDINÁRIA Nº 5597/2023- Recebido em 14/12/2023 14:59:59 - Esta é uma cópia do original assinado digitalmente por Aline Costa Vizotto e outro
Para validar o documento, leia o código QR ou acesse https://sapl.ibitinga.sp.leg.br/conferir_assinatura e informe o código 4E61-BCE3-AAEA-7341.

MUNICÍPIO DE IBITINGA
Rua Miguel Landim, 333 - CNPJ:45321460/0001-50

Orçamento Programa - Exercício de 2024

QUADRO AUXILIAR DE DETALHAMENTO DA DESPESA

Lei: 5457, Data: 14/12/2022

PODER	02	PODER EXECUTIVO
ORGÃO	06	SECRETARIA DE SERVIÇOS PUBLICOS
UNIDADE	00	SECRETARIA DE SERVIÇOS PUBLICOS

Aplicacao Programada	Proj/Ativ	Finalidade F.R. - C.A.	Categoria	Detalhada	TotalGrupo	Total Categ.	Total Func.
Manutenção da Secretaria de Serviços Públicos	15.452.0003.3027.0000						9.647.923,00
3 DESPESAS CORREN						9.247.923,00	
1 PESSOAL E ENCARGOS SOCIAIS					8.327.923,00		
VENCIMENTOS E VANTAGENS FIXAS - PESSOAL CIVIL		0.01.00.110.000	3.1.90.11.00	5.750.000,00			
OBRIGAÇÕES PATRONAIS		0.01.00.110.000	3.1.90.13.00	1.577.923,00			
OUTRAS DESPESAS VARIÁVEIS - PESSOAL CIVIL		0.01.00.110.000	3.1.90.16.00	1.000.000,00			
3 OUTRAS DESPESAS CORRENTES					920.000,00		
MATERIAL DE CONSUMO		0.01.00.110.000	3.3.90.30.00	400.000,00			
OUTROS SERVIÇOS DE TERCEIROS - PESSOA JURÍDICA		0.01.00.110.000	3.3.90.39.00	500.000,00			
OUTROS SERVIÇOS DE TERCEIROS - PESSOA JURÍDICA - INTRA		0.01.00.110.000	3.3.91.39.00	20.000,00			
4 DESPESAS DE CAPIT						400.000,00	
4 INVESTIMENTOS					400.000,00		
OBRAS E INSTALAÇÕES		0.01.00.130.000	4.4.90.51.00	400.000,00			
Serviços de Coleta e Transporte de Resíduos Sólidos	15.452.0003.3043.0000						4.025.000,00
3 DESPESAS CORREN						4.020.000,00	
3 OUTRAS DESPESAS CORRENTES					4.020.000,00		
MATERIAL DE CONSUMO		0.01.00.110.000	3.3.90.30.00	5.000,00			
OUTROS SERVIÇOS DE TERCEIROS - PESSOA FÍSICA		0.01.00.110.000	3.3.90.36.00	5.000,00			
OUTROS SERVIÇOS DE TERCEIROS - PESSOA JURÍDICA		0.01.00.110.000	3.3.90.39.00	4.000.000,00			
SERVIÇOS DE TECNOLOGIA DA INFORMAÇÃO E COMUNICAÇÃO		0.01.00.110.000	3.3.90.40.00	5.000,00			
INDENIZAÇÕES E RESTITUIÇÕES		0.01.00.110.000	3.3.90.93.00	5.000,00			
4 DESPESAS DE CAPIT						5.000,00	
4 INVESTIMENTOS					5.000,00		
OBRAS E INSTALAÇÕES		0.01.00.110.000	4.4.90.51.00	5.000,00			
Coleta Seletiva de Lixo	15.452.0003.3044.0000						115.000,00
3 DESPESAS CORREN						105.000,00	
3 OUTRAS DESPESAS CORRENTES					105.000,00		
MATERIAL DE CONSUMO		0.01.00.110.000	3.3.90.30.00	5.000,00			
OUTROS SERVIÇOS DE TERCEIROS - PESSOA JURÍDICA		0.01.00.110.000	3.3.90.39.00	95.000,00			
INDENIZAÇÕES E RESTITUIÇÕES		0.01.00.110.000	3.3.90.93.00	5.000,00			
4 DESPESAS DE CAPIT						10.000,00	
4 INVESTIMENTOS					10.000,00		
OBRAS E INSTALAÇÕES		0.01.00.110.000	4.4.90.51.00	5.000,00			
EQUIPAMENTOS E MATERIAL PERMANENTE		0.01.00.110.000	4.4.90.52.00	5.000,00			
Manutenção do Cemitério	15.452.0003.3045.0000						2.545.000,00
3 DESPESAS CORREN						45.000,00	
3 OUTRAS DESPESAS CORRENTES					45.000,00		
MATERIAL DE CONSUMO		0.01.00.110.000	3.3.90.30.00	15.000,00			
OUTROS SERVIÇOS DE TERCEIROS - PESSOA JURÍDICA		0.01.00.110.000	3.3.90.39.00	30.000,00			
4 DESPESAS DE CAPIT						2.500.000,00	
4 INVESTIMENTOS					2.500.000,00		
AQUISIÇÃO DE IMÓVEIS		0.01.00.110.000	4.4.90.61.00	2.500.000,00			
Manutenção dos logradouros públicos do municipio	15.452.0003.3046.0000						3.315.000,00
3 DESPESAS CORREN						3.305.000,00	

LEI ORDINÁRIA Nº 5597/2023- Recebido em 14/12/2023 14:59:59 - Esta é uma cópia do original assinado digitalmente por Aline Costa Vizotto e outro
Para validar o documento, leia o código QR ou acesse https://sapl.ibitinga.sp.leg.br/conferir_assinatura e informe o código 4E61-BCE3-AAEA-7341.

MUNICÍPIO DE IBITINGA
Rua Miguel Landim, 333 - CNPJ:45321460/0001-50

Orçamento Programa - Exercício de 2024

QUADRO AUXILIAR DE DETALHAMENTO DA DESPESA

Lei: 5457, Data: 14/12/2022

PODER	02	PODER EXECUTIVO
ORGÃO	06	SECRETARIA DE SERVIÇOS PUBLICOS
UNIDADE	00	SECRETARIA DE SERVIÇOS PUBLICOS

Aplicacao Programada	Proj/Ativ	Finalidade F.R. - C.A.	Categoria	Detalhada	TotalGrupo	Total Categ.	Total Func.
Manutenção dos logradouros públicos do municipio	15.452.0003.3046.0000						3.315.000,00
3 DESPESAS CORREN						3.305.000,00	
3 OUTRAS DESPESAS CORRENTES					3.305.000,00		
MATERIAL DE CONSUMO		0.01.00.110.000	3.3.90.30.00	300.000,00			
OUTROS SERVIÇOS DE TERCEIROS - PESSOA FÍSICA		0.01.00.110.000	3.3.90.36.00	5.000,00			
OUTROS SERVIÇOS DE TERCEIROS - PESSOA JURÍDICA		0.01.00.110.000	3.3.90.39.00	3.000.000,00			
4 DESPESAS DE CAPIT						10.000,00	
4 INVESTIMENTOS					10.000,00		
OBRAS E INSTALAÇÕES		0.01.00.110.000	4.4.90.51.00	5.000,00			
EQUIPAMENTOS E MATERIAL PERMANENTE		0.01.00.110.000	4.4.90.52.00	5.000,00			
Manutenção da Frota da Secretaria de Serviços Públicos	15.452.0003.3047.0000						900.000,00
3 DESPESAS CORREN						600.000,00	
3 OUTRAS DESPESAS CORRENTES					600.000,00		
MATERIAL DE CONSUMO		0.01.00.110.000	3.3.90.30.00	500.000,00			
OUTROS SERVIÇOS DE TERCEIROS - PESSOA JURÍDICA		0.01.00.110.000	3.3.90.39.00	100.000,00			
4 DESPESAS DE CAPIT						300.000,00	
4 INVESTIMENTOS					300.000,00		
EQUIPAMENTOS E MATERIAL PERMANENTE		0.01.00.110.000	4.4.90.52.00	300.000,00			
Manutenção da Iluminação Pública - (recursos CIP)	15.452.0003.3060.0000						2.500.000,00
3 DESPESAS CORREN						1.000.000,00	
3 OUTRAS DESPESAS CORRENTES					1.000.000,00		
MATERIAL DE CONSUMO		0.01.00.110.000	3.3.90.30.00	300.000,00			
OUTROS SERVIÇOS DE TERCEIROS - PESSOA JURÍDICA		0.01.00.110.000	3.3.90.39.00	700.000,00			
4 DESPESAS DE CAPIT						1.500.000,00	
4 INVESTIMENTOS					1.500.000,00		
OBRAS E INSTALAÇÕES		0.01.00.110.000	4.4.90.51.00	1.200.000,00			
EQUIPAMENTOS E MATERIAL PERMANENTE		0.01.00.110.000	4.4.90.52.00	300.000,00			
TOTAL							23.047.923,00

LEI ORDINÁRIA Nº 5597/2023- Recebido em 14/12/2023 14:59:59 - Esta é uma cópia do original assinado digitalmente por Aline Costa Vizotto e outro
Para validar o documento, leia o código QR ou acesse https://sapl.ibitinga.sp.leg.br/conferir_assinatura e informe o código 4E61-BCE3-AAEA-7341.

MUNICÍPIO DE IBITINGA

Rua Miguel Landim, 333 - CNPJ:45321460/0001-50

Orçamento Programa - Exercício de 2024

QUADRO AUXILIAR DE DETALHAMENTO DA DESPESA

Lei: 5457, Data: 14/12/2022

PODER	02	PODER EXECUTIVO
ORGÃO	08	SECRETARIA DE EDUCAÇÃO
UNIDADE	00	SERVIÇOS GERAIS DE ENSINO

Aplicacao Programada	Proj/Ativ	Finalidade F.R. - C.A.	Categoria	Detalhada	TotalGrupo	Total Categ.	Total Func.
Manutenção dos Serviços Gerais de Ensino	12.122.0002.2022.0000						35.000,00
3 DESPESAS CORREN						35.000,00	
3 OUTRAS DESPESAS CORRENTES					35.000,00		
MATERIAL DE CONSUMO		0.01.00.212.000	3.3.90.30.00	10.000,00			
MATERIAL DE CONSUMO		0.01.00.220.000	3.3.90.30.00	25.000,00			
Transporte de Estudantes Universitários	12.364.0002.3051.0000						3.300.000,00
3 DESPESAS CORREN						3.300.000,00	
3 OUTRAS DESPESAS CORRENTES					3.300.000,00		
OUTROS SERVIÇOS DE TERCEIROS - PESSOA JURÍDICA		0.01.00.110.000	3.3.90.39.00	3.300.000,00			
Serviços especializados em Educação Especial	12.367.0002.3050.0000						968.800,00
3 DESPESAS CORREN						968.800,00	
3 OUTRAS DESPESAS CORRENTES					968.800,00		
OUTROS SERVIÇOS DE TERCEIROS - PESSOA JURÍDICA		0.01.00.240.000	3.3.50.39.00	968.800,00			
IMPOSITIVA AQUISIÇÃO DE UNIFORMES - APAE	12.367.0002.3050.0011						10.000,00
3 DESPESAS CORREN						10.000,00	
3 OUTRAS DESPESAS CORRENTES					10.000,00		
OUTROS SERVIÇOS DE TERCEIROS - PESSOA JURÍDICA		0.08.00.240.000	3.3.50.39.00	10.000,00			
IMPOSITIVA AQUISIÇÃO COMBUSTIVEL E FRALDAS DE NATAÇÃO - APAE	12.367.0002.3050.0013						15.108,60
3 DESPESAS CORREN						15.108,60	
3 OUTRAS DESPESAS CORRENTES					15.108,60		
OUTROS SERVIÇOS DE TERCEIROS - PESSOA JURÍDICA		0.08.00.240.000	3.3.50.39.00	15.108,60			
IMPOSITIVA AQUISIÇÃO APARELHOS ESPORTIVOS ADAPTADOS - APAE	12.367.0002.3050.0019						23.315,00
4 DESPESAS DE CAPIT						23.315,00	
4 INVESTIMENTOS					23.315,00		
AUXÍLIOS		0.08.00.240.000	4.4.50.42.00	23.315,00			
IMPOSITIVA AQUISIÇÃO EQUIPAMENTOS DE INFORMATICA - APAE	12.367.0002.3050.0025						10.000,00
4 DESPESAS DE CAPIT						10.000,00	
4 INVESTIMENTOS					10.000,00		
AUXÍLIOS		0.08.00.240.000	4.4.50.42.00	10.000,00			
Serviços de apoio a Educação Especial	12.367.0002.3750.0000						150.000,00
3 DESPESAS CORREN						150.000,00	
3 OUTRAS DESPESAS CORRENTES					150.000,00		
OUTROS SERVIÇOS DE TERCEIROS - PESSOA JURÍDICA		0.01.00.240.000	3.3.50.39.00	150.000,00			

TOTAL 4.512.223,60

LEI ORDINÁRIA Nº 5597/2023- Recebido em 14/12/2023 14:59:59 - Esta é uma cópia do original assinado digitalmente por Aline Costa Vizotto e outro
Para validar o documento, leia o código QR ou acesse https://sapl.ibitinga.sp.leg.br/conferir_assinatura e informe o código 4E61-BCE3-AAEA-7341.

MUNICÍPIO DE IBITINGA
Rua Miguel Landim, 333 - CNPJ:45321460/0001-50

Orçamento Programa - Exercício de 2024

QUADRO AUXILIAR DE DETALHAMENTO DA DESPESA

Lei: 5457, Data: 14/12/2022

PODER	02	PODER EXECUTIVO
ORGÃO	08	SECRETARIA DE EDUCAÇÃO
UNIDADE	01	SETOR DE ENSINO FUNDAMENTAL

Aplicacao Programada	Proj/Ativ	Finalidade F.R. - C.A.	Categoria	Detalhada	TotalGrupo	Total Categ.	Total Func.
Promoção de Educação Fundamental	12.361.0002.3028.0000						5.045.000,00
3 DESPESAS CORREN						4.895.000,00	
1 PESSOAL E ENCARGOS SOCIAIS					2.460.000,00		
VENCIMENTOS E VANTAGENS FIXAS - PESSOAL CIVIL		0.01.00.220.000	3.1.90.11.00	1.800.000,00			
OBRIGAÇÕES PATRONAIS		0.01.00.220.000	3.1.90.13.00	580.000,00			
OUTRAS DESPESAS VARIÁVEIS - PESSOAL CIVIL		0.01.00.220.000	3.1.90.16.00	80.000,00			
3 OUTRAS DESPESAS CORRENTES					2.435.000,00		
MATERIAL DE CONSUMO		0.01.00.220.000	3.3.90.30.00	300.000,00			
MATERIAL DE CONSUMO		0.05.00.220.011	3.3.90.30.00	300.000,00			
PASSAGENS E DESPESAS COM LOCOMOÇÃO		0.01.00.220.000	3.3.90.33.00	25.000,00			
OUTROS SERVIÇOS DE TERCEIROS - PESSOA FÍSICA		0.01.00.220.000	3.3.90.36.00	10.000,00			
OUTROS SERVIÇOS DE TERCEIROS - PESSOA JURÍDICA		0.01.00.220.000	3.3.90.39.00	1.150.000,00			
OUTROS SERVIÇOS DE TERCEIROS - PESSOA JURÍDICA		0.05.00.220.011	3.3.90.39.00	300.000,00			
SERVIÇOS DE TECNOLOGIA DA INFORMAÇÃO E COMUNICAÇÃO		0.01.00.220.000	3.3.90.40.00	80.000,00			
SERVIÇOS DE TECNOLOGIA DA INFORMAÇÃO E COMUNICAÇÃO		0.05.00.220.011	3.3.90.40.00	20.000,00			
OUTROS SERVIÇOS DE TERCEIROS - PESSOA JURÍDICA - INTRA		0.01.00.220.000	3.3.91.39.00	250.000,00			
4 DESPESAS DE CAPIT						150.000,00	
4 INVESTIMENTOS					150.000,00		
EQUIPAMENTOS E MATERIAL PERMANENTE		0.01.00.220.000	4.4.90.52.00	50.000,00			
EQUIPAMENTOS E MATERIAL PERMANENTE		0.05.00.220.011	4.4.90.52.00	100.000,00			
IMPOSITIVA AQUISIÇÃO DE TV 60º - ESCOLA PROJETO CRESCER	12.361.0002.3028.0023						10.000,00
4 DESPESAS DE CAPIT						10.000,00	
4 INVESTIMENTOS					10.000,00		
EQUIPAMENTOS E MATERIAL PERMANENTE		0.08.00.220.000	4.4.90.52.00	10.000,00			
IMPOSTIVA - AQUISIÇÃO DE 7 PROJETORES ENSINO FUNDAMENTAL	12.361.0002.3028.0032						24.500,00
4 DESPESAS DE CAPIT						24.500,00	
4 INVESTIMENTOS					24.500,00		
EQUIPAMENTOS E MATERIAL PERMANENTE		0.08.00.220.000	4.4.90.52.00	24.500,00			
IMPOSITIVA - AQUISIÇÃO DE LIVROS - PROJETO CRESCER	12.361.0002.3028.0045						10.000,00
4 DESPESAS DE CAPIT						10.000,00	
4 INVESTIMENTOS					10.000,00		
EQUIPAMENTOS E MATERIAL PERMANENTE		0.08.00.220.000	4.4.90.52.00	10.000,00			
Reforma de Prédios Escolares	12.361.0002.3052.0000						961.521,00
3 DESPESAS CORREN						511.521,00	
3 OUTRAS DESPESAS CORRENTES					511.521,00		
MATERIAL DE CONSUMO		0.05.00.220.011	3.3.90.30.00	300.000,00			
OUTROS SERVIÇOS DE TERCEIROS - PESSOA JURÍDICA		0.01.00.220.000	3.3.90.39.00	50.000,00			
OUTROS SERVIÇOS DE TERCEIROS - PESSOA JURÍDICA		0.05.00.220.011	3.3.90.39.00	161.521,00			
4 DESPESAS DE CAPIT						450.000,00	
4 INVESTIMENTOS					450.000,00		
OBRAS E INSTALAÇÕES		0.01.00.220.000	4.4.90.51.00	50.000,00			
OBRAS E INSTALAÇÕES		0.05.00.220.011	4.4.90.51.00	400.000,00			

LEI ORDINÁRIA Nº 5597/2023- Recebido em 14/12/2023 14:59:59 - Esta é uma cópia do original assinado digitalmente por Aline Costa Vizotto e outro
Para validar o documento, leia o código QR ou acesse https://sapl.ibitinga.sp.leg.br/conferir_assinatura e informe o código 4E61-BCE3-AAEA-7341.

MUNICÍPIO DE IBITINGA

Rua Miguel Landim, 333 - CNPJ:45321460/0001-50

Orçamento Programa - Exercício de 2024

QUADRO AUXILIAR DE DETALHAMENTO DA DESPESA

Lei: 5457, Data: 14/12/2022

PODER	02	PODER EXECUTIVO
ORGÃO	08	SECRETARIA DE EDUCAÇÃO
UNIDADE	01	SETOR DE ENSINO FUNDAMENTAL

Aplicacao Programada	Proj/Ativ	Finalidade F.R. - C.A.	Categoria	Detalhada	TotalGrupo	Total Categ.	Total Func.
Programa Transporte de Alunos	12.361.0002.3054.0000						8.322.104,00
3 DESPESAS CORREN						8.322.104,00	
3 OUTRAS DESPESAS CORRENTES					8.322.104,00		
OUTROS SERVIÇOS DE TERCEIROS - PESSOA JURÍDICA		0.01.00.220.000	3.3.90.39.00	10.000,00			
OUTROS SERVIÇOS DE TERCEIROS - PESSOA JURÍDICA		0.02.00.220.010	3.3.90.39.00	6.162.104,00			
OUTROS SERVIÇOS DE TERCEIROS - PESSOA JURÍDICA		0.05.00.220.005	3.3.90.39.00	100.000,00			
OUTROS SERVIÇOS DE TERCEIROS - PESSOA JURÍDICA		0.05.00.220.011	3.3.90.39.00	200.000,00			
INDENIZAÇÕES E RESTITUIÇÕES		0.01.00.220.000	3.3.90.93.00	400.000,00			
INDENIZAÇÕES E RESTITUIÇÕES		0.02.00.220.010	3.3.90.93.00	1.450.000,00			
Manutenção da Frota da Secretaria de Educação	12.361.0002.3068.0000						360.000,00
3 DESPESAS CORREN						360.000,00	
3 OUTRAS DESPESAS CORRENTES					360.000,00		
MATERIAL DE CONSUMO		0.01.00.220.000	3.3.90.30.00	10.000,00			
MATERIAL DE CONSUMO		0.05.00.220.011	3.3.90.30.00	200.000,00			
OUTROS SERVIÇOS DE TERCEIROS - PESSOA JURÍDICA		0.01.00.220.000	3.3.90.39.00	10.000,00			
OUTROS SERVIÇOS DE TERCEIROS - PESSOA JURÍDICA		0.05.00.220.011	3.3.90.39.00	140.000,00			
Promoção de Saúde dos Servidores Públicos - Ensino Fundamental	12.361.0002.3082.0000						1.700.000,00
3 DESPESAS CORREN						1.700.000,00	
3 OUTRAS DESPESAS CORRENTES					1.700.000,00		
OUTROS SERVIÇOS DE TERCEIROS - PESSOA JURÍDICA		0.01.00.220.000	3.3.90.39.00	1.700.000,00			
Promoção de Alimentação dos Servidores Públicos - Ensino Fundamental	12.361.0002.3084.0000						2.750.000,00
3 DESPESAS CORREN						2.750.000,00	
3 OUTRAS DESPESAS CORRENTES					2.750.000,00		
OUTROS SERVIÇOS DE TERCEIROS - PESSOA JURÍDICA		0.01.00.220.000	3.3.90.39.00	2.750.000,00			
Promoção de Saúde do Servidores Públicos - Educação Infantil	12.365.0002.3085.0000						2.293.000,00
3 DESPESAS CORREN						2.293.000,00	
3 OUTRAS DESPESAS CORRENTES					2.293.000,00		
OUTROS SERVIÇOS DE TERCEIROS - PESSOA JURÍDICA		0.01.00.212.000	3.3.90.39.00	1.700.000,00			
OUTROS SERVIÇOS DE TERCEIROS - PESSOA JURÍDICA		0.01.00.213.000	3.3.90.39.00	593.000,00			
TOTAL							21.476.125,00

LEI ORDINÁRIA Nº 5597/2023- Recebido em 14/12/2023 14:59:59 - Esta é uma cópia do original assinado digitalmente por Aline Costa Vizotto e outro
Para validar o documento, leia o código QR ou acesse https://sapl.ibitinga.sp.leg.br/conferir_assinatura e informe o código 4E61-BCE3-AAEA-7341.

MUNICÍPIO DE IBITINGA
Rua Miguel Landim, 333 - CNPJ:45321460/0001-50

Orçamento Programa - Exercício de 2024

QUADRO AUXILIAR DE DETALHAMENTO DA DESPESA

Lei: 5457, Data: 14/12/2022

PODER	02	PODER EXECUTIVO
ORGÃO	08	SECRETARIA DE EDUCAÇÃO
UNIDADE	03	SETOR EDUCAÇÃO INFANTIL

Aplicacao Programada	Proj/Ativ	Finalidade F.R. - C.A.	Categoria	Detalhada	TotalGrupo	Total Categ.	Total Func.
Promoção do Ensino em Creche	12.365.0002.3029.0000						5.465.000,00
3 DESPESAS CORREN						4.865.000,00	
1 PESSOAL E ENCARGOS SOCIAIS					3.085.000,00		
VENCIMENTOS E VANTAGENS FIXAS - PESSOAL CIVIL		0.01.00.212.000	3.1.90.11.00	2.200.000,00			
OBRIGAÇÕES PATRONAIS		0.01.00.212.000	3.1.90.13.00	710.000,00			
OUTRAS DESPESAS VARIÁVEIS - PESSOAL CIVIL		0.01.00.212.000	3.1.90.16.00	175.000,00			
3 OUTRAS DESPESAS CORRENTES					1.780.000,00		
MATERIAL DE CONSUMO		0.01.00.212.000	3.3.90.30.00	400.000,00			
MATERIAL DE CONSUMO		0.05.00.212.011	3.3.90.30.00	300.000,00			
OUTROS SERVIÇOS DE TERCEIROS - PESSOA JURÍDICA		0.01.00.212.000	3.3.90.39.00	400.000,00			
OUTROS SERVIÇOS DE TERCEIROS - PESSOA JURÍDICA		0.05.00.212.011	3.3.90.39.00	400.000,00			
SERVIÇOS DE TECNOLOGIA DA INFORMAÇÃO E COMUNICAÇÃO		0.01.00.212.000	3.3.90.40.00	80.000,00			
OUTROS SERVIÇOS DE TERCEIROS - PESSOA JURÍDICA - INTRA		0.01.00.212.000	3.3.91.39.00	200.000,00			
4 DESPESAS DE CAPIT						600.000,00	
4 INVESTIMENTOS					600.000,00		
EQUIPAMENTOS E MATERIAL PERMANENTE		0.01.00.212.000	4.4.90.52.00	300.000,00			
EQUIPAMENTOS E MATERIAL PERMANENTE		0.05.00.212.011	4.4.90.52.00	300.000,00			
IMPOSITIVA - AQUISIÇÃO DE 8 PROJETORES CRECHE	12.365.0002.3029.0033						28.000,00
4 DESPESAS DE CAPIT						28.000,00	
4 INVESTIMENTOS					28.000,00		
EQUIPAMENTOS E MATERIAL PERMANENTE		0.08.00.212.000	4.4.90.52.00	28.000,00			
Promoção de Ensino na Pré-Escola	12.365.0002.3030.0000						2.185.000,00
3 DESPESAS CORREN						2.175.000,00	
1 PESSOAL E ENCARGOS SOCIAIS					1.395.000,00		
VENCIMENTOS E VANTAGENS FIXAS - PESSOAL CIVIL		0.01.00.213.000	3.1.90.11.00	1.000.000,00			
OBRIGAÇÕES PATRONAIS		0.01.00.213.000	3.1.90.13.00	320.000,00			
OUTRAS DESPESAS VARIÁVEIS - PESSOAL CIVIL		0.01.00.213.000	3.1.90.16.00	75.000,00			
3 OUTRAS DESPESAS CORRENTES					780.000,00		
MATERIAL DE CONSUMO		0.01.00.213.000	3.3.90.30.00	10.000,00			
MATERIAL DE CONSUMO		0.05.00.213.011	3.3.90.30.00	130.000,00			
OUTROS SERVIÇOS DE TERCEIROS - PESSOA JURÍDICA		0.01.00.213.000	3.3.90.39.00	450.000,00			
OUTROS SERVIÇOS DE TERCEIROS - PESSOA JURÍDICA		0.05.00.213.011	3.3.90.39.00	10.000,00			
SERVIÇOS DE TECNOLOGIA DA INFORMAÇÃO E COMUNICAÇÃO		0.01.00.213.000	3.3.90.40.00	40.000,00			
OUTROS SERVIÇOS DE TERCEIROS - PESSOA JURÍDICA - INTRA		0.01.00.213.000	3.3.91.39.00	140.000,00			
4 DESPESAS DE CAPIT						10.000,00	
4 INVESTIMENTOS					10.000,00		
EQUIPAMENTOS E MATERIAL PERMANENTE		0.05.00.213.011	4.4.90.52.00	10.000,00			
IMPOSITIVA - AQUISIÇÃO DE 5 PROJETORES PRÉ ESCOLA	12.365.0002.3030.0031						17.500,00
4 DESPESAS DE CAPIT						17.500,00	
4 INVESTIMENTOS					17.500,00		
EQUIPAMENTOS E MATERIAL PERMANENTE		0.08.00.213.000	4.4.90.52.00	17.500,00			
Promoção de Alimentação para os Servidores da Educação Infantil	12.365.0002.3083.0000						4.300.000,00
3 DESPESAS CORREN						4.300.000,00	

LEI ORDINÁRIA Nº 5597/2023- Recebido em 14/12/2023 14:59:59 - Esta é uma cópia do original assinado digitalmente por Aline Costa Vizotto e outro
Para validar o documento, leia o código QR ou acesse https://sapl.ibitinga.sp.leg.br/conferir_assinatura e informe o código 4E61-BCE3-AAEA-7341.

MUNICÍPIO DE IBITINGA
Rua Miguel Landim, 333 - CNPJ:45321460/0001-50

Orçamento Programa - Exercício de 2024

QUADRO AUXILIAR DE DETALHAMENTO DA DESPESA

Lei: 5457, Data: 14/12/2022

PODER	02	PODER EXECUTIVO
ORGÃO	08	SECRETARIA DE EDUCAÇÃO
UNIDADE	03	SETOR EDUCAÇÃO INFANTIL

Aplicacao Programada	Proj/Ativ	Finalidade F.R. - C.A.	Categoria	Detalhada	TotalGrupo	Total Categ.	Total Func.
Promoção de Alimentação para os Servidores da Educação Infantil	12.365.0002.3083.0000						4.300.000,00
3 DESPESAS CORREN						4.300.000,00	
3 OUTRAS DESPESAS CORRENTES					4.300.000,00		
OUTROS SERVIÇOS DE TERCEIROS - PESSOA JURÍDICA		0.01.00.212.000	3.3.90.39.00	3.150.000,00			
OUTROS SERVIÇOS DE TERCEIROS - PESSOA JURÍDICA		0.01.00.213.000	3.3.90.39.00	1.150.000,00			
Reforma e Ampliação da rede de Prédios Escolares da Educação Infantil	12.365.0002.3118.0000						998.851,00
3 DESPESAS CORREN						610.000,00	
3 OUTRAS DESPESAS CORRENTES					610.000,00		
MATERIAL DE CONSUMO		0.05.00.212.011	3.3.90.30.00	300.000,00			
OUTROS SERVIÇOS DE TERCEIROS - PESSOA JURÍDICA		0.01.00.212.000	3.3.90.39.00	10.000,00			
OUTROS SERVIÇOS DE TERCEIROS - PESSOA JURÍDICA		0.05.00.212.011	3.3.90.39.00	300.000,00			
4 DESPESAS DE CAPIT						388.851,00	
4 INVESTIMENTOS					388.851,00		
OBRAS E INSTALAÇÕES		0.01.00.212.000	4.4.90.51.00	388.851,00			
TOTAL							12.994.351,00

LEI ORDINÁRIA Nº 5597/2023- Recebido em 14/12/2023 14:59:59 - Esta é uma cópia do original assinado digitalmente por Aline Costa Vizotto e outro
Para validar o documento, leia o código QR ou acesse https://sapl.ibitinga.sp.leg.br/conferir_assinatura e informe o código 4E61-BCE3-AAEA-7341.

MUNICÍPIO DE IBITINGA

Rua Miguel Landim, 333 - CNPJ:45321460/0001-50

Orçamento Programa - Exercício de 2024

QUADRO AUXILIAR DE DETALHAMENTO DA DESPESA

Lei: 5457, Data: 14/12/2022

PODER	02	PODER EXECUTIVO
ORGÃO	08	SECRETARIA DE EDUCAÇÃO
UNIDADE	07	MERENDA ESCOLAR

Aplicacao Programada	Proj/Ativ	Finalidade F.R. - C.A.	Categoria	Detalhada	TotalGrupo	Total Categ.	Total Func.
Promoção de segurança alimentar dos alunos	12.306.0002.3031.0000						4.237.314,00
3 DESPESAS CORREN						4.037.314,00	
3 OUTRAS DESPESAS CORRENTES					4.037.314,00		
MATERIAL DE CONSUMO		0.01.00.220.000	3.3.90.30.00	200.000,00			
MATERIAL DE CONSUMO		0.02.00.220.008	3.3.90.30.00	2.150.179,00			
MATERIAL DE CONSUMO		0.05.00.220.006	3.3.90.30.00	882.135,00			
MATERIAL DE CONSUMO		0.05.00.220.011	3.3.90.30.00	500.000,00			
OUTROS SERVIÇOS DE TERCEIROS - PESSOA FÍSICA		0.01.00.220.000	3.3.90.36.00	5.000,00			
OUTROS SERVIÇOS DE TERCEIROS - PESSOA JURÍDICA		0.05.00.220.011	3.3.90.39.00	150.000,00			
INDENIZAÇÕES E RESTITUIÇÕES		0.02.00.220.008	3.3.90.93.00	150.000,00			
4 DESPESAS DE CAPIT						200.000,00	
4 INVESTIMENTOS					200.000,00		
EQUIPAMENTOS E MATERIAL PERMANENTE		0.05.00.220.011	4.4.90.52.00	200.000,00			
IMPOSITIVA AQUISIÇÃO DE INGREDIENTES PARA PÃO DE LEITE	12.306.0002.3031.0028						73.000,00
3 DESPESAS CORREN						73.000,00	
3 OUTRAS DESPESAS CORRENTES					73.000,00		
MATERIAL DE CONSUMO		0.08.00.220.000	3.3.90.30.00	73.000,00			
Promoção de Segurança Alimentar - Creche	12.306.0002.3069.0000						150.000,00
3 DESPESAS CORREN						150.000,00	
3 OUTRAS DESPESAS CORRENTES					150.000,00		
MATERIAL DE CONSUMO		0.05.00.212.013	3.3.90.30.00	150.000,00			
Promoção de Segurança Alimentar - Pré-Escola	12.306.0002.3070.0000						150.000,00
3 DESPESAS CORREN						150.000,00	
3 OUTRAS DESPESAS CORRENTES					150.000,00		
MATERIAL DE CONSUMO		0.05.00.213.013	3.3.90.30.00	150.000,00			
Promoção de Segurança Alimentar - Agricultura Familiar	12.306.0002.3252.0000						700.000,00
3 DESPESAS CORREN						700.000,00	
3 OUTRAS DESPESAS CORRENTES					700.000,00		
MATERIAL DE CONSUMO		0.05.00.220.006	3.3.90.30.00	700.000,00			
Construção do Almoxarifado da Merenda Escolar	12.306.0002.3270.0000						100.000,00
4 DESPESAS DE CAPIT						100.000,00	
4 INVESTIMENTOS					100.000,00		
OBRAS E INSTALAÇÕES		0.05.00.220.011	4.4.90.51.00	100.000,00			
TOTAL							5.410.314,00

LEI ORDINÁRIA Nº 5597/2023- Recebido em 14/12/2023 14:59:59 - Esta é uma cópia do original assinado digitalmente por Aline Costa Vizotto e outro
Para validar o documento, leia o código QR ou acesse https://sapl.ibitinga.sp.leg.br/conferir_assinatura e informe o código 4E61-BCE3-AAEA-7341.

MUNICÍPIO DE IBITINGA
Rua Miguel Landim, 333 - CNPJ:45321460/0001-50

Orçamento Programa - Exercício de 2024

QUADRO AUXILIAR DE DETALHAMENTO DA DESPESA

Lei: 5457, Data: 14/12/2022

PODER	02	PODER EXECUTIVO
ORGÃO	08	SECRETARIA DE EDUCAÇÃO
UNIDADE	08	FUNDEB 70%

Aplicacao Programada	Proj/Ativ	Finalidade F.R. - C.A.	Categoria	Detalhada	TotalGrupo	Total Categ.	Total Func.
Promoção de Educação Fundamental	12.361.0002.3028.0000						11.542.500,00
3 DESPESAS CORREN						11.542.500,00	
1 PESSOAL E ENCARGOS SOCIAIS					11.542.500,00		
VENCIMENTOS E VANTAGENS FIXAS - PESSOAL CIVIL		0.02.00.261.000	3.1.90.11.00	8.100.000,00			
OBRIGAÇÕES PATRONAIS		0.02.00.261.000	3.1.90.13.00	2.835.000,00			
OUTRAS DESPESAS VARIÁVEIS - PESSOAL CIVIL		0.02.00.261.000	3.1.90.16.00	607.500,00			
Promoção do Ensino em Creche	12.365.0002.3029.0000						12.825.000,00
3 DESPESAS CORREN						12.825.000,00	
1 PESSOAL E ENCARGOS SOCIAIS					12.825.000,00		
VENCIMENTOS E VANTAGENS FIXAS - PESSOAL CIVIL		0.02.00.271.000	3.1.90.11.00	9.000.000,00			
OBRIGAÇÕES PATRONAIS		0.02.00.271.000	3.1.90.13.00	3.150.000,00			
OUTRAS DESPESAS VARIÁVEIS - PESSOAL CIVIL		0.02.00.271.000	3.1.90.16.00	675.000,00			
Promoção de Ensino na Pré-Escola	12.365.0002.3030.0000						7.695.000,00
3 DESPESAS CORREN						7.695.000,00	
1 PESSOAL E ENCARGOS SOCIAIS					7.695.000,00		
VENCIMENTOS E VANTAGENS FIXAS - PESSOAL CIVIL		0.02.00.272.000	3.1.90.11.00	5.400.000,00			
OBRIGAÇÕES PATRONAIS		0.02.00.272.000	3.1.90.13.00	1.890.000,00			
OUTRAS DESPESAS VARIÁVEIS - PESSOAL CIVIL		0.02.00.272.000	3.1.90.16.00	405.000,00			
TOTAL							32.062.500,00

LEI ORDINÁRIA Nº 5597/2023- Recebido em 14/12/2023 14:59:59 - Esta é uma cópia do original assinado digitalmente por Aline Costa Vizotto e outro
Para validar o documento, leia o código QR ou acesse https://sapl.ibitinga.sp.leg.br/conferir_assinatura e informe o código 4E61-BCE3-AAEA-7341.

MUNICÍPIO DE IBITINGA

Rua Miguel Landim, 333 - CNPJ:45321460/0001-50

Orçamento Programa - Exercício de 2024

QUADRO AUXILIAR DE DETALHAMENTO DA DESPESA

Lei: 5457, Data: 14/12/2022

PODER	02	PODER EXECUTIVO
ORGÃO	08	SECRETARIA DE EDUCAÇÃO
UNIDADE	09	FUNDEB 30%

Aplicacao Programada	Proj/Ativ	Finalidade F.R. - C.A.	Categoria	Detalhada	TotalGrupo	Total Categ.	Total Func.
Promoção de Educação Fundamental	12.361.0002.3028.0000						1.078.000,00
3 DESPESAS CORREN						878.000,00	
1 PESSOAL E ENCARGOS SOCIAIS					28.000,00		
VENCIMENTOS E VANTAGENS FIXAS - PESSOAL CIVIL		0.02.00.262.000	3.1.90.11.00	20.000,00			
OBRIGAÇÕES PATRONAIS		0.02.00.262.000	3.1.90.13.00	5.000,00			
OUTRAS DESPESAS VARIÁVEIS - PESSOAL CIVIL		0.02.00.262.000	3.1.90.16.00	3.000,00			
3 OUTRAS DESPESAS CORRENTES					850.000,00		
MATERIAL DE CONSUMO		0.02.00.262.000	3.3.90.30.00	150.000,00			
OUTROS SERVIÇOS DE TERCEIROS - PESSOA JURÍDICA		0.02.00.262.000	3.3.90.39.00	400.000,00			
OUTROS SERVIÇOS DE TERCEIROS - PESSOA JURÍDICA		0.02.00.262.000	3.3.90.39.00	300.000,00			
4 DESPESAS DE CAPIT						200.000,00	
4 INVESTIMENTOS					200.000,00		
EQUIPAMENTOS E MATERIAL PERMANENTE		0.02.00.262.000	4.4.90.52.00	200.000,00			
Promoção do Ensino em Creche	12.365.0002.3029.0000						378.000,00
3 DESPESAS CORREN						178.000,00	
1 PESSOAL E ENCARGOS SOCIAIS					28.000,00		
VENCIMENTOS E VANTAGENS FIXAS - PESSOAL CIVIL		0.02.00.273.000	3.1.90.11.00	20.000,00			
OBRIGAÇÕES PATRONAIS		0.02.00.273.000	3.1.90.13.00	5.000,00			
OUTRAS DESPESAS VARIÁVEIS - PESSOAL CIVIL		0.02.00.273.000	3.1.90.16.00	3.000,00			
3 OUTRAS DESPESAS CORRENTES					150.000,00		
MATERIAL DE CONSUMO		0.02.00.273.000	3.3.90.30.00	50.000,00			
OUTROS SERVIÇOS DE TERCEIROS - PESSOA JURÍDICA		0.02.00.273.000	3.3.90.39.00	100.000,00			
4 DESPESAS DE CAPIT						200.000,00	
4 INVESTIMENTOS					200.000,00		
EQUIPAMENTOS E MATERIAL PERMANENTE		0.02.00.273.000	4.4.90.52.00	200.000,00			
Promoção de Ensino na Pré-Escola	12.365.0002.3030.0000						13.500,00
3 DESPESAS CORREN						13.500,00	
1 PESSOAL E ENCARGOS SOCIAIS					13.500,00		
VENCIMENTOS E VANTAGENS FIXAS - PESSOAL CIVIL		0.02.00.274.000	3.1.90.11.00	10.000,00			
OBRIGAÇÕES PATRONAIS		0.02.00.274.000	3.1.90.13.00	2.000,00			
OUTRAS DESPESAS VARIÁVEIS - PESSOAL CIVIL		0.02.00.274.000	3.1.90.16.00	1.500,00			
Promoção de Saúde do Servidores Públicos - Educação Infantil	12.365.0002.3085.0000						450.000,00
3 DESPESAS CORREN						450.000,00	
3 OUTRAS DESPESAS CORRENTES					450.000,00		
OUTROS SERVIÇOS DE TERCEIROS - PESSOA JURÍDICA		0.02.00.273.000	3.3.90.39.00	300.000,00			
OUTROS SERVIÇOS DE TERCEIROS - PESSOA JURÍDICA		0.02.00.274.000	3.3.90.39.00	150.000,00			

TOTAL 1.919.500,00

LEI ORDINÁRIA Nº 5597/2023- Recebido em 14/12/2023 14:59:59 - Esta é uma cópia do original assinado digitalmente por Aline Costa Vizotto e outro
Para validar o documento, leia o código QR ou acesse https://sapl.ibitinga.sp.leg.br/conferir_assinatura e informe o código 4E61-BCE3-AAEA-7341.

MUNICÍPIO DE IBITINGA
Rua Miguel Landim, 333 - CNPJ:45321460/0001-50

Orçamento Programa - Exercício de 2024

QUADRO AUXILIAR DE DETALHAMENTO DA DESPESA

Lei: 5457, Data: 14/12/2022

PODER	02	PODER EXECUTIVO
ORGÃO	09	SECRETARIA DE DESENVOLVIMENTO SOCIAL
UNIDADE	00	SECRETARIA DE DESENVOLVIMENTO SOCIAL

Aplicacao Programada	Proj/Ativ	Finalidade F.R. - C.A.	Categoria	Detalhada	TotalGrupo	Total Categ.	Total Func.
Manutenção da Secretaria de Desenvolvimento Social	08.122.0011.3032.0000						4.315.000,00
3 DESPESAS CORREN						4.305.000,00	
1 PESSOAL E ENCARGOS SOCIAIS					4.150.000,00		
VENCIMENTOS E VANTAGENS FIXAS - PESSOAL CIVIL		0.01.00.510.000	3.1.90.11.00	3.000.000,00			
OBRIGAÇÕES PATRONAIS		0.01.00.510.000	3.1.90.13.00	900.000,00			
OUTRAS DESPESAS VARIÁVEIS - PESSOAL CIVIL		0.01.00.510.000	3.1.90.16.00	250.000,00			
3 OUTRAS DESPESAS CORRENTES					155.000,00		
MATERIAL DE CONSUMO		0.01.00.510.000	3.3.90.30.00	40.000,00			
PASSAGENS E DESPESAS COM LOCOMOÇÃO		0.01.00.510.000	3.3.90.33.00	35.000,00			
OUTROS SERVIÇOS DE TERCEIROS - PESSOA JURÍDICA		0.01.00.510.000	3.3.90.39.00	40.000,00			
SERVIÇOS DE TECNOLOGIA DA INFORMAÇÃO E COMUNICAÇÃO		0.01.00.510.000	3.3.90.40.00	10.000,00			
OUTROS SERVIÇOS DE TERCEIROS - PESSOA JURÍDICA - INTRA		0.01.00.510.000	3.3.91.39.00	30.000,00			
4 DESPESAS DE CAPIT						10.000,00	
4 INVESTIMENTOS					10.000,00		
EQUIPAMENTOS E MATERIAL PERMANENTE		0.01.00.510.000	4.4.90.52.00	10.000,00			
Manutenção da Frota da Secretaria de Desenvolvimento Social	08.122.0011.3100.0000						135.000,00
3 DESPESAS CORREN						130.000,00	
3 OUTRAS DESPESAS CORRENTES					130.000,00		
MATERIAL DE CONSUMO		0.01.00.510.000	3.3.90.30.00	90.000,00			
OUTROS SERVIÇOS DE TERCEIROS - PESSOA JURÍDICA		0.01.00.510.000	3.3.90.39.00	40.000,00			
4 DESPESAS DE CAPIT						5.000,00	
4 INVESTIMENTOS					5.000,00		
EQUIPAMENTOS E MATERIAL PERMANENTE		0.01.00.510.000	4.4.90.52.00	5.000,00			
Serviços especializados em Educação Especial	08.244.0011.3050.0000						65.000,00
3 DESPESAS CORREN						65.000,00	
3 OUTRAS DESPESAS CORRENTES					65.000,00		
SUBVENÇÕES SOCIAIS		0.02.00.500.014	3.3.50.43.00	35.000,00			
SUBVENÇÕES SOCIAIS		0.05.00.500.010	3.3.50.43.00	30.000,00			
Parcerias com organizações da Sociedade Civil	08.244.0011.3105.0000						1.701.000,00
3 DESPESAS CORREN						1.701.000,00	
3 OUTRAS DESPESAS CORRENTES					1.701.000,00		
OUTROS SERVIÇOS DE TERCEIROS - PESSOA JURÍDICA		0.01.00.510.000	3.3.50.39.00	1.500.000,00			
SUBVENÇÕES SOCIAIS		0.02.00.500.014	3.3.50.43.00	100.000,00			
SUBVENÇÕES SOCIAIS		0.05.00.500.022	3.3.50.43.00	101.000,00			
IMPOSITIVA - CUSTEIO - OLHAR AZUL	08.244.0011.3105.0001						153.315,00
3 DESPESAS CORREN						153.315,00	
3 OUTRAS DESPESAS CORRENTES					153.315,00		
OUTROS SERVIÇOS DE TERCEIROS - PESSOA JURÍDICA		0.08.00.510.000	3.3.50.39.00	153.315,00			
IMPOSITIVA - AQUISIÇÃO DE PRODUTOS DE HIGIENE PESSOAL - ASSOCIAÇÃO SENHOR BOM JESUS	08.244.0011.3105.0009						10.000,00
3 DESPESAS CORREN						10.000,00	
3 OUTRAS DESPESAS CORRENTES					10.000,00		
OUTROS SERVIÇOS DE TERCEIROS - PESSOA JURÍDICA		0.08.00.510.000	3.3.50.39.00	10.000,00			

LEI ORDINÁRIA Nº 5597/2023- Recebido em 14/12/2023 14:59:59 - Esta é uma cópia do original assinado digitalmente por Aline Costa Vizotto e outro
Para validar o documento, leia o código QR ou acesse https://sapl.ibitinga.sp.leg.br/conferir_assinatura e informe o código 4E61-BCE3-AAEA-7341.

MUNICÍPIO DE IBITINGA
Rua Miguel Landim, 333 - CNPJ:45321460/0001-50

Orçamento Programa - Exercício de 2024

QUADRO AUXILIAR DE DETALHAMENTO DA DESPESA

Lei: 5457, Data: 14/12/2022

PODER	02	PODER EXECUTIVO
ORGÃO	09	SECRETARIA DE DESENVOLVIMENTO SOCIAL
UNIDADE	00	SECRETARIA DE DESENVOLVIMENTO SOCIAL

Aplicacao Programada	Proj/Ativ	Finalidade F.R. - C.A.	Categoria	Detalhada	TotalGrupo	Total Categ.	Total Func.
IMPOSITIVA - AQUISIÇÃO DE MATERIAL DE LIMPEZA E LAVANDERIA - ASSOCIAÇÃO SENHOR BOM JESUS	08.244.0011.3105.0010						25.000,00
3 DESPESAS CORREN						25.000,00	
3 OUTRAS DESPESAS CORRENTES					25.000,00		
OUTROS SERVIÇOS DE TERCEIROS - PESSOA JURÍDICA		0.08.00.510.000	3.3.50.39.00	25.000,00			
IMPOSITIVA - CUSTEIO - CASA DA SOPA	08.244.0011.3105.0012						25.000,00
3 DESPESAS CORREN						25.000,00	
3 OUTRAS DESPESAS CORRENTES					25.000,00		
OUTROS SERVIÇOS DE TERCEIROS - PESSOA JURÍDICA		0.08.00.510.000	3.3.50.39.00	25.000,00			
IMPOSITIVA - AQUISIÇÃO DE LEITE - ASSOCIAÇÃO SENHOR BOM JESUS	08.244.0011.3105.0014						10.000,00
3 DESPESAS CORREN						10.000,00	
3 OUTRAS DESPESAS CORRENTES					10.000,00		
OUTROS SERVIÇOS DE TERCEIROS - PESSOA JURÍDICA		0.08.00.510.000	3.3.50.39.00	10.000,00			
IMPOSITIVA - CUSTEIO - OLHAR AZUL	08.244.0011.3105.0015						15.000,00
3 DESPESAS CORREN						15.000,00	
3 OUTRAS DESPESAS CORRENTES					15.000,00		
OUTROS SERVIÇOS DE TERCEIROS - PESSOA JURÍDICA		0.08.00.510.000	3.3.50.39.00	15.000,00			
IMPOSITIVA - AQUISIÇÃO DE FRALDAS GERIATRICAS - ASSOCIAÇÃO DO SENHOR BOM JESUS	08.244.0011.3105.0024						50.000,00
3 DESPESAS CORREN						50.000,00	
3 OUTRAS DESPESAS CORRENTES					50.000,00		
OUTROS SERVIÇOS DE TERCEIROS - PESSOA JURÍDICA		0.08.00.510.000	3.3.50.39.00	50.000,00			
IMPOSITIVA - AUXILIO NA CONSTRUÇÃO DE DORMITORIOS E SANITARIOS - ASILO	08.244.0011.3105.0037						36.360,70
4 DESPESAS DE CAPIT						36.360,70	
4 INVESTIMENTOS					36.360,70		
AUXÍLIOS		0.08.00.510.000	4.4.50.42.00	36.360,70			
IMPOSITIVA - AJUDA NO CUSTEIO DAS DESPESAS - SERVICO DE OBRAS SOCIAIS	08.244.0011.3105.0049						80.000,00
3 DESPESAS CORREN						80.000,00	
3 OUTRAS DESPESAS CORRENTES					80.000,00		
OUTROS SERVIÇOS DE TERCEIROS - PESSOA JURÍDICA		0.08.00.510.000	3.3.50.39.00	80.000,00			
IMPOSITIVA - AQUISIÇÃO DE EQUIPAMENTO E MATERIAL DIDATICO - CASA DO CAMINHO	08.244.0011.3105.0055						40.000,00
4 DESPESAS DE CAPIT						40.000,00	
4 INVESTIMENTOS					40.000,00		
AUXÍLIOS		0.08.00.510.000	4.4.50.42.00	40.000,00			
IMPOSITIVA - CUSTEIO - PROJETO CRIANÇA FELIZ	08.244.0011.3105.0059						30.000,00
3 DESPESAS CORREN						30.000,00	

LEI ORDINÁRIA Nº 5597/2023- Recebido em 14/12/2023 14:59:59 - Esta é uma cópia do original assinado digitalmente por Aline Costa Vizotto e outro
Para validar o documento, leia o código QR ou acesse https://sapl.ibitinga.sp.leg.br/conferir_assinatura e informe o código 4E61-BCE3-AAEA-7341.

MUNICÍPIO DE IBITINGA
Rua Miguel Landim, 333 - CNPJ:45321460/0001-50

Orçamento Programa - Exercício de 2024

QUADRO AUXILIAR DE DETALHAMENTO DA DESPESA

Lei: 5457, Data: 14/12/2022

PODER	02	PODER EXECUTIVO
ORGÃO	09	SECRETARIA DE DESENVOLVIMENTO SOCIAL
UNIDADE	00	SECRETARIA DE DESENVOLVIMENTO SOCIAL

Aplicacao Programada	Proj/Ativ	Finalidade F.R. - C.A.	Categoria	Detalhada	TotalGrupo	Total Categ.	Total Func.
IMPOSITIVA - CUSTEIO - PROJETO CRIANÇA FELIZ	08.244.0011.3105.0059						30.000,00
3 DESPESAS CORREN						30.000,00	
3 OUTRAS DESPESAS CORRENTES					30.000,00		
OUTROS SERVIÇOS DE TERCEIROS - PESSOA JURÍDICA		0.08.00.510.000	3.3.50.39.00	30.000,00			
IMPOSITIVA - AQUISIÇÃO DE VEICULO - PROJETO CRIANÇA FELIZ	08.244.0011.3105.0060						125.000,00
4 DESPESAS DE CAPIT						125.000,00	
4 INVESTIMENTOS					125.000,00		
AUXÍLIOS		0.08.00.510.000	4.4.50.42.00	125.000,00			
IMPOSITIVA - AQUISIÇÃO CARNE - ASSOCIAÇÃO DO SENHOR BOM JESUS	08.244.0011.3105.0065						5.315,00
3 DESPESAS CORREN						5.315,00	
3 OUTRAS DESPESAS CORRENTES					5.315,00		
OUTROS SERVIÇOS DE TERCEIROS - PESSOA JURÍDICA		0.08.00.510.000	3.3.50.39.00	5.315,00			
Construção da Casa da Mulher	08.244.0011.3290.0000						539.000,00
4 DESPESAS DE CAPIT						539.000,00	
4 INVESTIMENTOS					539.000,00		
OBRAS E INSTALAÇÕES		0.01.00.500.057	4.4.90.51.00	74.000,00			
OBRAS E INSTALAÇÕES		0.02.00.500.057	4.4.90.51.00	465.000,00			
TOTAL							7.359.990,70

LEI ORDINÁRIA Nº 5597/2023- Recebido em 14/12/2023 14:59:59 - Esta é uma cópia do original assinado digitalmente por Aline Costa Vizotto e outro
Para validar o documento, leia o código QR ou acesse https://sapl.ibitinga.sp.leg.br/conferir_assinatura e informe o código 4E61-BCE3-AAEA-7341.

MUNICÍPIO DE IBITINGA

Rua Miguel Landim, 333 - CNPJ:45321460/0001-50

Orçamento Programa - Exercício de 2024

QUADRO AUXILIAR DE DETALHAMENTO DA DESPESA

Lei: 5457, Data: 14/12/2022

PODER	02	PODER EXECUTIVO
ORGÃO	09	SECRETARIA DE DESENVOLVIMENTO SOCIAL
UNIDADE	02	FUNDO DE ASSISTENCIA SOCIAL

Aplicacao Programada	Proj/Ativ	Finalidade F.R. - C.A.	Categoria	Detalhada	TotalGrupo	Total Categ.	Total Func.
COZINHA SOLIDARIA	08.244.0011.2066.0000						1.560.000,00
3 DESPESAS CORREN						1.560.000,00	
3 OUTRAS DESPESAS CORRENTES					1.560.000,00		
MATERIAL, BEM OU SERVIÇO PARA DISTRIBUIÇÃO GRATUITA		0.01.00.510.000	3.3.90.32.00	1.560.000,00			
Fundo de Assistência Social	08.244.0011.3106.0000						1.716.000,00
3 DESPESAS CORREN						1.716.000,00	
3 OUTRAS DESPESAS CORRENTES					1.716.000,00		
MATERIAL DE CONSUMO		0.01.00.510.000	3.3.90.30.00	70.000,00			
MATERIAL, BEM OU SERVIÇO PARA DISTRIBUIÇÃO GRATUITA		0.01.00.510.000	3.3.90.32.00	1.300.000,00			
OUTROS SERVIÇOS DE TERCEIROS - PESSOA FÍSICA		0.01.00.510.000	3.3.90.36.00	30.000,00			
OUTROS SERVIÇOS DE TERCEIROS - PESSOA JURÍDICA		0.01.00.510.000	3.3.90.39.00	300.000,00			
SERVIÇOS DE TECNOLOGIA DA INFORMAÇÃO E COMUNICAÇÃO		0.01.00.510.000	3.3.90.40.00	1.000,00			
INDENIZAÇÕES E RESTITUIÇÕES		0.02.00.500.014	3.3.90.93.00	10.000,00			
INDENIZAÇÕES E RESTITUIÇÕES		0.05.00.500.025	3.3.90.93.00	5.000,00			
Programa de Atendimento Integral à Familia (PAIF)	08.244.0011.3107.0000						176.000,00
3 DESPESAS CORREN						156.000,00	
3 OUTRAS DESPESAS CORRENTES					156.000,00		
MATERIAL DE CONSUMO		0.05.00.500.010	3.3.90.30.00	100.000,00			
OUTROS SERVIÇOS DE TERCEIROS - PESSOA FÍSICA		0.05.00.500.010	3.3.90.36.00	5.000,00			
OUTROS SERVIÇOS DE TERCEIROS - PESSOA JURÍDICA		0.05.00.500.010	3.3.90.39.00	50.000,00			
SERVIÇOS DE TECNOLOGIA DA INFORMAÇÃO E COMUNICAÇÃO		0.05.00.500.010	3.3.90.40.00	1.000,00			
4 DESPESAS DE CAPIT						20.000,00	
4 INVESTIMENTOS					20.000,00		
EQUIPAMENTOS E MATERIAL PERMANENTE		0.05.00.500.010	4.4.90.52.00	20.000,00			
Programa Social Especial	08.244.0011.3108.0000						67.000,00
3 DESPESAS CORREN						67.000,00	
3 OUTRAS DESPESAS CORRENTES					67.000,00		
MATERIAL DE CONSUMO		0.02.00.500.014	3.3.90.30.00	30.000,00			
OUTROS SERVIÇOS DE TERCEIROS - PESSOA FÍSICA		0.02.00.500.014	3.3.90.36.00	1.000,00			
OUTROS SERVIÇOS DE TERCEIROS - PESSOA JURÍDICA		0.02.00.500.014	3.3.90.39.00	35.000,00			
SERVIÇOS DE TECNOLOGIA DA INFORMAÇÃO E COMUNICAÇÃO		0.02.00.500.014	3.3.90.40.00	1.000,00			
Promoção do atendimento ao Bolsa família (IGD)	08.244.0011.3110.0000						126.000,00
3 DESPESAS CORREN						96.000,00	
3 OUTRAS DESPESAS CORRENTES					96.000,00		
MATERIAL DE CONSUMO		0.05.00.500.012	3.3.90.30.00	60.000,00			
PASSAGENS E DESPESAS COM LOCOMOÇÃO		0.05.00.500.012	3.3.90.33.00	5.000,00			
OUTROS SERVIÇOS DE TERCEIROS - PESSOA JURÍDICA		0.05.00.500.012	3.3.90.39.00	30.000,00			
SERVIÇOS DE TECNOLOGIA DA INFORMAÇÃO E COMUNICAÇÃO		0.05.00.500.012	3.3.90.40.00	1.000,00			
4 DESPESAS DE CAPIT						30.000,00	
4 INVESTIMENTOS					30.000,00		
EQUIPAMENTOS E MATERIAL PERMANENTE		0.05.00.500.012	4.4.90.52.00	30.000,00			
Promoção de política do MDS	08.244.0011.3111.0000						195.000,00
3 DESPESAS CORREN						155.000,00	

LEI ORDINÁRIA Nº 5597/2023- Recebido em 14/12/2023 14:59:59 - Esta é uma cópia do original assinado digitalmente por Aline Costa Vizotto e outro
Para validar o documento, leia o código QR ou acesse https://sapl.ibitinga.sp.leg.br/conferir_assinatura e informe o código 4E61-BCE3-AAEA-7341.

MUNICÍPIO DE IBITINGA
Rua Miguel Landim, 333 - CNPJ:45321460/0001-50

Orçamento Programa - Exercício de 2024

QUADRO AUXILIAR DE DETALHAMENTO DA DESPESA

Lei: 5457, Data: 14/12/2022

PODER	02	PODER EXECUTIVO
ORGÃO	09	SECRETARIA DE DESENVOLVIMENTO SOCIAL
UNIDADE	02	FUNDO DE ASSISTENCIA SOCIAL

Aplicacao Programada	Proj/Ativ	Finalidade F.R. - C.A.	Categoria	Detalhada	TotalGrupo	Total Categ.	Total Func.
Promoção de política do MDS	08.244.0011.3111.0000						195.000,00
3 DESPESAS CORREN						155.000,00	
3 OUTRAS DESPESAS CORRENTES					155.000,00		
MATERIAL DE CONSUMO		0.05.00.500.017	3.3.90.30.00	90.000,00			
OUTROS SERVIÇOS DE TERCEIROS - PESSOA FÍSICA		0.05.00.500.017	3.3.90.36.00	5.000,00			
OUTROS SERVIÇOS DE TERCEIROS - PESSOA JURÍDICA		0.05.00.500.017	3.3.90.39.00	60.000,00			
4 DESPESAS DE CAPIT						40.000,00	
4 INVESTIMENTOS					40.000,00		
EQUIPAMENTOS E MATERIAL PERMANENTE		0.05.00.500.017	4.4.90.52.00	40.000,00			
Manutenção do Conselho Municipal de Assistência Social	08.244.0011.3112.0000						30.000,00
3 DESPESAS CORREN						30.000,00	
3 OUTRAS DESPESAS CORRENTES					30.000,00		
MATERIAL DE CONSUMO		0.01.00.510.000	3.3.90.30.00	10.000,00			
PASSAGENS E DESPESAS COM LOCOMOÇÃO		0.01.00.510.000	3.3.90.33.00	10.000,00			
OUTROS SERVIÇOS DE TERCEIROS - PESSOA JURÍDICA		0.01.00.510.000	3.3.90.39.00	10.000,00			
IGD/SUAS	08.244.0011.3113.0000						12.000,00
3 DESPESAS CORREN						10.000,00	
3 OUTRAS DESPESAS CORRENTES					10.000,00		
MATERIAL DE CONSUMO		0.05.00.500.008	3.3.90.30.00	5.000,00			
OUTROS SERVIÇOS DE TERCEIROS - PESSOA JURÍDICA		0.05.00.500.008	3.3.90.39.00	5.000,00			
4 DESPESAS DE CAPIT						2.000,00	
4 INVESTIMENTOS					2.000,00		
EQUIPAMENTOS E MATERIAL PERMANENTE		0.05.00.500.012	4.4.90.52.00	2.000,00			
Programa de Erradicação do Trabalho Infantil	08.244.0011.3115.0000						53.600,00
3 DESPESAS CORREN						43.600,00	
3 OUTRAS DESPESAS CORRENTES					43.600,00		
MATERIAL DE CONSUMO		0.05.00.500.021	3.3.90.30.00	23.600,00			
OUTROS SERVIÇOS DE TERCEIROS - PESSOA JURÍDICA		0.05.00.500.021	3.3.90.39.00	20.000,00			
4 DESPESAS DE CAPIT						10.000,00	
4 INVESTIMENTOS					10.000,00		
EQUIPAMENTOS E MATERIAL PERMANENTE		0.05.00.500.021	4.4.90.52.00	10.000,00			
Serviço de Convivência e Fortalecimento de Vínculos	08.244.0011.3116.0000						110.000,00
3 DESPESAS CORREN						110.000,00	
3 OUTRAS DESPESAS CORRENTES					110.000,00		
MATERIAL DE CONSUMO		0.05.00.500.009	3.3.90.30.00	30.000,00			
OUTROS SERVIÇOS DE TERCEIROS - PESSOA JURÍDICA		0.05.00.500.009	3.3.90.39.00	80.000,00			
Programa Criança Feliz	08.244.0011.3117.0000						100.000,00
3 DESPESAS CORREN						60.000,00	
3 OUTRAS DESPESAS CORRENTES					60.000,00		
MATERIAL DE CONSUMO		0.05.00.500.024	3.3.90.30.00	30.000,00			
OUTROS SERVIÇOS DE TERCEIROS - PESSOA FÍSICA		0.05.00.500.024	3.3.90.36.00	10.000,00			
OUTROS SERVIÇOS DE TERCEIROS - PESSOA JURÍDICA		0.05.00.500.024	3.3.90.39.00	20.000,00			
4 DESPESAS DE CAPIT						40.000,00	
4 INVESTIMENTOS					40.000,00		
EQUIPAMENTOS E MATERIAL PERMANENTE		0.05.00.500.026	4.4.90.52.00	40.000,00			

LEI ORDINÁRIA Nº 5597/2023- Recebido em 14/12/2023 14:59:59 - Esta é uma cópia do original assinado digitalmente por Aline Costa Vizotto e outro
Para validar o documento, leia o código QR ou acesse https://sapl.ibitinga.sp.leg.br/conferir_assinatura e informe o código 4E61-BCE3-AAEA-7341.

MUNICÍPIO DE IBITINGA
Rua Miguel Landim, 333 - CNPJ:45321460/0001-50

Orçamento Programa - Exercício de 2024

QUADRO AUXILIAR DE DETALHAMENTO DA DESPESA

Lei: 5457, Data: 14/12/2022

PODER	02	PODER EXECUTIVO
ORGÃO	09	SECRETARIA DE DESENVOLVIMENTO SOCIAL
UNIDADE	02	FUNDO DE ASSISTENCIA SOCIAL

Aplicacao Programada	Proj/Ativ	Finalidade F.R. - C.A.	Categoria	Detalhada	TotalGrupo	Total Categ.	Total Func.
Programa Criança Feliz	08.244.0011.3117.0000						100.000,00
Programa de Fortalecimento do Cadúnico	08.244.0011.3271.0000						40.000,00
3 DESPESAS CORREN						40.000,00	
3 OUTRAS DESPESAS CORRENTES					40.000,00		
MATERIAL DE CONSUMO		0.02.00.500.054	3.3.90.30.00	20.000,00			
OUTROS SERVIÇOS DE TERCEIROS - PESSOA JURÍDICA		0.02.00.500.054	3.3.90.39.00	20.000,00			
Frente Frias	08.244.0011.3275.0000						50.000,00
3 DESPESAS CORREN						50.000,00	
3 OUTRAS DESPESAS CORRENTES					50.000,00		
MATERIAL DE CONSUMO		0.02.00.500.014	3.3.90.30.00	50.000,00			
Programa Ser Jovem	08.244.0018.3114.0000						320.000,00
3 DESPESAS CORREN						320.000,00	
3 OUTRAS DESPESAS CORRENTES					320.000,00		
MATERIAL DE CONSUMO		0.01.00.510.000	3.3.90.30.00	50.000,00			
MATERIAL DE CONSUMO		0.02.00.500.014	3.3.90.30.00	50.000,00			
MATERIAL DE CONSUMO		0.05.00.500.014	3.3.90.30.00	40.000,00			
OUTROS SERVIÇOS DE TERCEIROS - PESSOA FÍSICA		0.02.00.500.014	3.3.90.36.00	5.000,00			
OUTROS SERVIÇOS DE TERCEIROS - PESSOA FÍSICA		0.02.00.510.000	3.3.90.36.00	5.000,00			
OUTROS SERVIÇOS DE TERCEIROS - PESSOA JURÍDICA		0.01.00.510.000	3.3.90.39.00	20.000,00			
OUTROS SERVIÇOS DE TERCEIROS - PESSOA JURÍDICA		0.02.00.500.014	3.3.90.39.00	20.000,00			
OUTROS SERVIÇOS DE TERCEIROS - PESSOA JURÍDICA		0.05.00.500.014	3.3.90.39.00	50.000,00			
OUTROS AUXÍLIOS FINANCEIROS A PESSOA FÍSICA		0.01.00.510.000	3.3.90.48.00	80.000,00			
TOTAL							4.555.600,00

LEI ORDINÁRIA Nº 5597/2023- Recebido em 14/12/2023 14:59:59 - Esta é uma cópia do original assinado digitalmente por Aline Costa Vizotto e outro
Para validar o documento, leia o código QR ou acesse https://sapl.ibitinga.sp.leg.br/conferir_assinatura e informe o código 4E61-BCE3-AAEA-7341.

MUNICÍPIO DE IBITINGA

Rua Miguel Landim, 333 - CNPJ:45321460/0001-50

Orçamento Programa - Exercício de 2024

QUADRO AUXILIAR DE DETALHAMENTO DA DESPESA

Lei: 5457, Data: 14/12/2022

PODER	02	PODER EXECUTIVO
ORGÃO	09	SECRETARIA DE DESENVOLVIMENTO SOCIAL
UNIDADE	03	FUNDO MUNICIPAL DA CRIANÇA E DO ADOLESCENTE

Aplicacao Programada	Proj/Ativ	Finalidade F.R. - C.A.	Categoria	Detalhada	TotalGrupo	Total Categ.	Total Func.
Fundo Municipal dos Direitos da Criança e Adolescente	08.244.0011.3034.0000						171.000,00
3 DESPESAS CORREN						171.000,00	
3 OUTRAS DESPESAS CORRENTES					171.000,00		
SUBVENÇÕES SOCIAIS		0.03.00.500.027	3.3.50.43.00	150.000,00			
MATERIAL DE CONSUMO		0.03.00.500.027	3.3.90.30.00	10.000,00			
OUTROS SERVIÇOS DE TERCEIROS - PESSOA FÍSICA		0.03.00.500.027	3.3.90.36.00	1.000,00			
OUTROS SERVIÇOS DE TERCEIROS - PESSOA JURÍDICA		0.03.00.500.027	3.3.90.39.00	10.000,00			
IMPOSITIVA - AUXILIO PARA REFORMA E MATERIAL - CRIARTE	08.244.0011.3034.0018						44.060,00
4 DESPESAS DE CAPIT						44.060,00	
4 INVESTIMENTOS					44.060,00		
AUXÍLIOS		0.08.00.510.000	4.4.50.42.00	44.060,00			
TOTAL							215.060,00

LEI ORDINÁRIA Nº 5597/2023- Recebido em 14/12/2023 14:59:59 - Esta é uma cópia do original assinado digitalmente por Aline Costa Vizotto e outro
Para validar o documento, leia o código QR ou acesse https://sapl.ibitinga.sp.leg.br/conferir_assinatura e informe o código 4E61-BCE3-AAEA-7341.

MUNICÍPIO DE IBITINGA
Rua Miguel Landim, 333 - CNPJ:45321460/0001-50

Orçamento Programa - Exercício de 2024

QUADRO AUXILIAR DE DETALHAMENTO DA DESPESA

Lei: 5457, Data: 14/12/2022

PODER	02	PODER EXECUTIVO
ORGÃO	09	SECRETARIA DE DESENVOLVIMENTO SOCIAL
UNIDADE	04	FUNDO MUNICIPAL DA PESSOA IDOSA

Aplicacao Programada	Proj/Ativ	Finalidade F.R. - C.A.	Categoria	Detalhada	TotalGrupo	Total Categ.	Total Func.
Fundo Municipal dos Idosos	08.244.0011.3071.0000						115.000,00
3 DESPESAS CORREN						115.000,00	
3 OUTRAS DESPESAS CORRENTES					115.000,00		
SUBVENÇÕES SOCIAIS		0.03.00.500.050	3.3.50.43.00	100.000,00			
MATERIAL DE CONSUMO		0.03.00.500.050	3.3.90.30.00	5.000,00			
OUTROS SERVIÇOS DE TERCEIROS - PESSOA FÍSICA		0.03.00.500.050	3.3.90.36.00	5.000,00			
OUTROS SERVIÇOS DE TERCEIROS - PESSOA JURÍDICA		0.03.00.500.050	3.3.90.39.00	5.000,00			
TOTAL							115.000,00

LEI ORDINÁRIA Nº 5597/2023- Recebido em 14/12/2023 14:59:59 - Esta é uma cópia do original assinado digitalmente por Aline Costa Vizotto e outro
Para validar o documento, leia o código QR ou acesse https://sapl.ibitinga.sp.leg.br/conferir_assinatura e informe o código 4E61-BCE3-AAEA-7341.

MUNICÍPIO DE IBITINGA

Rua Miguel Landim, 333 - CNPJ:45321460/0001-50

Orçamento Programa - Exercício de 2024

QUADRO AUXILIAR DE DETALHAMENTO DA DESPESA

Lei: 5457, Data: 14/12/2022

PODER	02	PODER EXECUTIVO
ORGÃO	10	SECRETARIA DA CULTURA
UNIDADE	00	SECRETARIA DA CULTURA

Aplicacao Programada	Proj/Ativ	Finalidade F.R. - C.A.	Categoria	Detalhada	TotalGrupo	Total Categ.	Total Func.
Execução e apoio ao Desenvolvimento Cultural	13.392.0008.3035.0000						2.612.000,00
3 DESPESAS CORREN						2.312.000,00	
1 PESSOAL E ENCARGOS SOCIAIS					1.450.000,00		
VENCIMENTOS E VANTAGENS FIXAS - PESSOAL CIVIL		0.01.00.110.000	3.1.90.11.00	1.000.000,00			
OBRIGAÇÕES PATRONAIS		0.01.00.110.000	3.1.90.13.00	350.000,00			
OUTRAS DESPESAS VARIÁVEIS - PESSOAL CIVIL		0.01.00.110.000	3.1.90.16.00	100.000,00			
3 OUTRAS DESPESAS CORRENTES					862.000,00		
MATERIAL DE CONSUMO		0.01.00.110.000	3.3.90.30.00	150.000,00			
PASSAGENS E DESPESAS COM LOCOMOÇÃO		0.01.00.110.000	3.3.90.33.00	10.000,00			
OUTROS SERVIÇOS DE TERCEIROS - PESSOA FÍSICA		0.01.00.110.000	3.3.90.36.00	30.000,00			
OUTROS SERVIÇOS DE TERCEIROS - PESSOA JURÍDICA		0.01.00.110.000	3.3.90.39.00	650.000,00			
SERVIÇOS DE TECNOLOGIA DA INFORMAÇÃO E COMUNICAÇÃO		0.01.00.110.000	3.3.90.40.00	10.000,00			
OUTROS SERVIÇOS DE TERCEIROS - PESSOA JURÍDICA - INTRA		0.01.00.110.000	3.3.91.39.00	12.000,00			
4 DESPESAS DE CAPIT						300.000,00	
4 INVESTIMENTOS					300.000,00		
EQUIPAMENTOS E MATERIAL PERMANENTE		0.01.00.110.000	4.4.90.52.00	300.000,00			
IMPOSITIVA- AQUISIÇÃO DE INSTRUMENTOS PARA SER UTILIZADO NA BANDA MUNICIPAL	13.392.0008.3035.0030						5.000,00
4 DESPESAS DE CAPIT						5.000,00	
4 INVESTIMENTOS					5.000,00		
EQUIPAMENTOS E MATERIAL PERMANENTE		0.08.00.110.000	4.4.90.52.00	5.000,00			
Fomento a arte e a cultura	13.392.0008.3055.0000						650.000,00
3 DESPESAS CORREN						650.000,00	
3 OUTRAS DESPESAS CORRENTES					650.000,00		
OUTROS SERVIÇOS DE TERCEIROS - PESSOA JURÍDICA		0.01.00.110.000	3.3.50.39.00	650.000,00			
IMPOSITIVA - CUSTEIO ASSARI	13.392.0008.3055.0020						10.000,00
3 DESPESAS CORREN						10.000,00	
3 OUTRAS DESPESAS CORRENTES					10.000,00		
OUTROS SERVIÇOS DE TERCEIROS - PESSOA JURÍDICA		0.08.00.110.000	3.3.50.39.00	10.000,00			
Manutenção da Frota da Secretaria de Cultura	13.392.0008.3102.0000						65.000,00
3 DESPESAS CORREN						65.000,00	
3 OUTRAS DESPESAS CORRENTES					65.000,00		
MATERIAL DE CONSUMO		0.01.00.110.000	3.3.90.30.00	50.000,00			
OUTROS SERVIÇOS DE TERCEIROS - PESSOA JURÍDICA		0.01.00.110.000	3.3.90.39.00	15.000,00			
TOTAL							3.342.000,00

LEI ORDINÁRIA Nº 5597/2023- Recebido em 14/12/2023 14:59:59 - Esta é uma cópia do original assinado digitalmente por Aline Costa Vizotto e outro
Para validar o documento, leia o código QR ou acesse https://sapl.ibitinga.sp.leg.br/conferir_assinatura e informe o código 4E61-BCE3-AAEA-7341.

MUNICÍPIO DE IBITINGA

Rua Miguel Landim, 333 - CNPJ:45321460/0001-50

Orçamento Programa - Exercício de 2024

QUADRO AUXILIAR DE DETALHAMENTO DA DESPESA

Lei: 5457, Data: 14/12/2022

PODER	02	PODER EXECUTIVO
ORGÃO	11	SECRETARIA TURISMO E DESENVOL. COM. INDUSTRIA
UNIDADE	00	SECRETARIA DE TURISMO E DESENV COMERCIO E INDUSTRIA

Aplicacao Programada	Proj/Ativ	Finalidade F.R. - C.A.	Categoria	Detalhada	TotalGrupo	Total Categ.	Total Func.
Manutenção Convênio com a Etec	12.363.0013.3079.0000						20.000,00
3 DESPESAS CORREN						20.000,00	
3 OUTRAS DESPESAS CORRENTES					20.000,00		
MATERIAL DE CONSUMO		0.01.00.110.000	3.3.90.30.00	5.000,00			
OUTROS SERVIÇOS DE TERCEIROS - PESSOA JURÍDICA		0.01.00.110.000	3.3.90.39.00	10.000,00			
SERVIÇOS DE TECNOLOGIA DA INFORMAÇÃO E COMUNICAÇÃO		0.01.00.110.000	3.3.90.40.00	5.000,00			
REFORMA PRACA JORGE TIBIRICA	23.695.0013.1035.0000						2.000.000,00
4 DESPESAS DE CAPIT						2.000.000,00	
4 INVESTIMENTOS					2.000.000,00		
OBRAS E INSTALAÇÕES		0.02.00.100.003	4.4.90.51.00	2.000.000,00			
REFORMA PRACA RUI BARBOSA	23.695.0013.1036.0000						1.083.000,00
4 DESPESAS DE CAPIT						1.083.000,00	
4 INVESTIMENTOS					1.083.000,00		
OBRAS E INSTALAÇÕES		0.02.00.100.003	4.4.90.51.00	1.083.000,00			
CONSTRUÇÃO TEATRO	23.695.0013.1037.0000						308.000,00
4 DESPESAS DE CAPIT						308.000,00	
4 INVESTIMENTOS					308.000,00		
OBRAS E INSTALAÇÕES		0.02.00.100.039	4.4.90.51.00	308.000,00			
Manutenção da Secretaria de Turismo, Comércio e Indústria	23.695.0013.3094.0000						2.459.200,00
3 DESPESAS CORREN						2.359.200,00	
1 PESSOAL E ENCARGOS SOCIAIS					1.344.200,00		
VENCIMENTOS E VANTAGENS FIXAS - PESSOAL CIVIL		0.01.00.110.000	3.1.90.11.00	1.084.200,00			
OBRIGAÇÕES PATRONAIS		0.01.00.110.000	3.1.90.13.00	240.000,00			
OUTRAS DESPESAS VARIÁVEIS - PESSOAL CIVIL		0.01.00.110.000	3.1.90.16.00	20.000,00			
3 OUTRAS DESPESAS CORRENTES					1.015.000,00		
MATERIAL DE CONSUMO		0.01.00.110.000	3.3.90.30.00	90.000,00			
OUTROS SERVIÇOS DE TERCEIROS - PESSOA FÍSICA		0.01.00.110.000	3.3.90.36.00	10.000,00			
OUTROS SERVIÇOS DE TERCEIROS - PESSOA JURÍDICA		0.01.00.110.000	3.3.90.39.00	900.000,00			
OUTROS SERVIÇOS DE TERCEIROS - PESSOA JURÍDICA - INTRA		0.01.00.110.000	3.3.91.39.00	15.000,00			
4 DESPESAS DE CAPIT						100.000,00	
4 INVESTIMENTOS					100.000,00		
EQUIPAMENTOS E MATERIAL PERMANENTE		0.01.00.110.000	4.4.90.52.00	100.000,00			
IMPOSITIVA AQUISIÇÃO DE VEICULO PARA CASA DO CIDADÃO	23.695.0013.3094.0003						77.190,00
4 DESPESAS DE CAPIT						77.190,00	
4 INVESTIMENTOS					77.190,00		
EQUIPAMENTOS E MATERIAL PERMANENTE		0.08.00.110.000	4.4.90.52.00	77.190,00			
Realização da Feira do Bordado	23.695.0013.3096.0000						2.470.000,00
3 DESPESAS CORREN						2.470.000,00	

LEI ORDINÁRIA Nº 5597/2023- Recebido em 14/12/2023 14:59:59 - Esta é uma cópia do original assinado digitalmente por Aline Costa Vizotto e outro
Para validar o documento, leia o código QR ou acesse https://sapl.ibitinga.sp.leg.br/conferir_assinatura e informe o código 4E61-BCE3-AAEA-7341.

MUNICÍPIO DE IBITINGA
Rua Miguel Landim, 333 - CNPJ:45321460/0001-50

Orçamento Programa - Exercício de 2024

QUADRO AUXILIAR DE DETALHAMENTO DA DESPESA

Lei: 5457, Data: 14/12/2022

PODER	02	PODER EXECUTIVO
ORGÃO	11	SECRETARIA TURISMO E DESENVOL. COM. INDUSTRIA
UNIDADE	00	SECRETARIA DE TURISMO E DESENV COMERCIO E INDUSTRIA

Aplicacao Programada	Proj/Ativ	Finalidade F.R. - C.A.	Categoria	Detalhada	TotalGrupo	Total Categ.	Total Func.
Realização da Feira do Bordado	23.695.0013.3096.0000						2.470.000,00
3 DESPESAS CORREN						2.470.000,00	
3 OUTRAS DESPESAS CORRENTES					2.470.000,00		
MATERIAL DE CONSUMO		0.01.00.110.000	3.3.90.30.00	59.000,00			
OUTROS SERVIÇOS DE TERCEIROS - PESSOA FÍSICA		0.01.00.110.000	3.3.90.36.00	10.000,00			
OUTROS SERVIÇOS DE TERCEIROS - PESSOA JURÍDICA		0.01.00.110.000	3.3.90.39.00	2.400.000,00			
SERVIÇOS DE TECNOLOGIA DA INFORMAÇÃO E COMUNICAÇÃO		0.01.00.110.000	3.3.90.40.00	1.000,00			
Reforma do Centro Turístico de Ibitinga	23.695.0013.3098.0000						20.000,00
4 DESPESAS DE CAPIT						20.000,00	
4 INVESTIMENTOS					20.000,00		
OBRAS E INSTALAÇÕES		0.01.00.100.003	4.4.90.51.00	10.000,00			
OBRAS E INSTALAÇÕES		0.02.00.100.003	4.4.90.51.00	10.000,00			
Execução de Serviços no Teatro Municipal	23.695.0013.3200.0000						15.000,00
4 DESPESAS DE CAPIT						15.000,00	
4 INVESTIMENTOS					15.000,00		
OBRAS E INSTALAÇÕES		0.01.00.100.039	4.4.90.51.00	5.000,00			
OBRAS E INSTALAÇÕES		0.01.00.110.000	4.4.90.51.00	5.000,00			
OBRAS E INSTALAÇÕES		0.02.00.100.039	4.4.90.51.00	5.000,00			
Construção do do Museu do Bordado de Ibitinga	23.695.0013.3267.0000						326.000,00
4 DESPESAS DE CAPIT						326.000,00	
4 INVESTIMENTOS					326.000,00		
OBRAS E INSTALAÇÕES		0.01.00.100.003	4.4.90.51.00	5.000,00			
OBRAS E INSTALAÇÕES		0.02.00.100.003	4.4.90.51.00	321.000,00			
Realização da Expo Ibitinga	23.695.0013.3282.0000						280.000,00
3 DESPESAS CORREN						280.000,00	
3 OUTRAS DESPESAS CORRENTES					280.000,00		
MATERIAL DE CONSUMO		0.01.00.110.000	3.3.90.30.00	30.000,00			
OUTROS SERVIÇOS DE TERCEIROS - PESSOA FÍSICA		0.01.00.110.000	3.3.90.36.00	10.000,00			
OUTROS SERVIÇOS DE TERCEIROS - PESSOA JURÍDICA		0.01.00.110.000	3.3.90.39.00	240.000,00			
TOTAL							9.058.390,00

LEI ORDINÁRIA Nº 5597/2023- Recebido em 14/12/2023 14:59:59 - Esta é uma cópia do original assinado digitalmente por Aline Costa Vizotto e outro
Para validar o documento, leia o código QR ou acesse https://sapl.ibitinga.sp.leg.br/conferir_assinatura e informe o código 4E61-BCE3-AAEA-7341.

MUNICÍPIO DE IBITINGA
Rua Miguel Landim, 333 - CNPJ:45321460/0001-50

Orçamento Programa - Exercício de 2024

QUADRO AUXILIAR DE DETALHAMENTO DA DESPESA

Lei: 5457, Data: 14/12/2022

PODER	02	PODER EXECUTIVO
ORGÃO	12	SECRETARIA DE ESPORTE E LAZER
UNIDADE	00	SECRETARIA DE ESPORTE E LAZER

Aplicacao Programada	Proj/Ativ	Finalidade F.R. - C.A.	Categoria	Detalhada	TotalGrupo	Total Categ.	Total Func.
Apoio as práticas esportivas e bem-estar	27.812.0005.3036.0000						1.855.500,00
3 DESPESAS CORREN						1.855.500,00	
1 PESSOAL E ENCARGOS SOCIAIS					1.150.000,00		
VENCIMENTOS E VANTAGENS FIXAS - PESSOAL CIVIL		0.01.00.110.000	3.1.90.11.00	850.000,00			
OBRIGAÇÕES PATRONAIS		0.01.00.110.000	3.1.90.13.00	250.000,00			
OUTRAS DESPESAS VARIÁVEIS - PESSOAL CIVIL		0.01.00.110.000	3.1.90.16.00	50.000,00			
3 OUTRAS DESPESAS CORRENTES					705.500,00		
MATERIAL DE CONSUMO		0.01.00.110.000	3.3.90.30.00	250.000,00			
PASSAGENS E DESPESAS COM LOCOMOÇÃO		0.01.00.110.000	3.3.90.33.00	20.000,00			
OUTROS SERVIÇOS DE TERCEIROS - PESSOA FÍSICA		0.01.00.110.000	3.3.90.36.00	50.000,00			
OUTROS SERVIÇOS DE TERCEIROS - PESSOA JURÍDICA		0.01.00.110.000	3.3.90.39.00	380.000,00			
SERVIÇOS DE TECNOLOGIA DA INFORMAÇÃO E COMUNICAÇÃO		0.01.00.110.000	3.3.90.40.00	5.500,00			
IMPOSITIVA - AUXILIO PARA ATLETAS COM DESPESAS DE PASSAGENS E LOCOMOÇÃO	27.812.0005.3036.0050						13.000,00
3 DESPESAS CORREN						13.000,00	
3 OUTRAS DESPESAS CORRENTES					13.000,00		
PASSAGENS E DESPESAS COM LOCOMOÇÃO		0.08.00.110.000	3.3.90.33.00	13.000,00			
Manutenção de Espaços Esportivos do Município	27.812.0005.3077.0000						105.000,00
3 DESPESAS CORREN						75.000,00	
3 OUTRAS DESPESAS CORRENTES					75.000,00		
MATERIAL DE CONSUMO		0.01.00.110.000	3.3.90.30.00	50.000,00			
OUTROS SERVIÇOS DE TERCEIROS - PESSOA JURÍDICA		0.01.00.110.000	3.3.90.39.00	15.000,00			
OUTROS SERVIÇOS DE TERCEIROS - PESSOA JURÍDICA - INTRA		0.01.00.110.000	3.3.91.39.00	10.000,00			
4 DESPESAS DE CAPIT						30.000,00	
4 INVESTIMENTOS					30.000,00		
OBRAS E INSTALAÇÕES		0.01.00.110.000	4.4.90.51.00	10.000,00			
EQUIPAMENTOS E MATERIAL PERMANENTE		0.01.00.110.000	4.4.90.52.00	20.000,00			
IMPOSITIVA - AQUISIÇÃO DE EQUIPAMENTO PARA PLAYGROUND	27.812.0005.3077.0021						20.000,00
4 DESPESAS DE CAPIT						20.000,00	
4 INVESTIMENTOS					20.000,00		
EQUIPAMENTOS E MATERIAL PERMANENTE		0.08.00.110.000	4.4.90.52.00	20.000,00			
IMPOSITIVA - REFORMA, PISO DE 3 QUADRAS	27.812.0005.3077.0034						96.000,00
4 DESPESAS DE CAPIT						96.000,00	
4 INVESTIMENTOS					96.000,00		
OBRAS E INSTALAÇÕES		0.08.00.110.000	4.4.90.51.00	96.000,00			
IMPOSITIVA - AQUISIÇÃO DE EQUIPAMENTO DE GINASTICA	27.812.0005.3077.0036						20.954,30
4 DESPESAS DE CAPIT						20.954,30	
4 INVESTIMENTOS					20.954,30		
EQUIPAMENTOS E MATERIAL PERMANENTE		0.08.00.110.000	4.4.90.52.00	20.954,30			
IMPOSITIVA - AQUISIÇÃO DE EQUIPAMENTOS PARA A ACADEMIA MUNICIPAL	27.812.0005.3077.0051						18.000,00
4 DESPESAS DE CAPIT						18.000,00	

LEI ORDINÁRIA Nº 5597/2023- Recebido em 14/12/2023 14:59:59 - Esta é uma cópia do original assinado digitalmente por Aline Costa Vizotto e outro
Para validar o documento, leia o código QR ou acesse https://sapl.ibitinga.sp.leg.br/conferir_assinatura e informe o código 4E61-BCE3-AAEA-7341.

MUNICÍPIO DE IBITINGA
Rua Miguel Landim, 333 - CNPJ:45321460/0001-50

Orçamento Programa - Exercício de 2024

QUADRO AUXILIAR DE DETALHAMENTO DA DESPESA

Lei: 5457, Data: 14/12/2022

PODER	02	PODER EXECUTIVO
ORGÃO	12	SECRETARIA DE ESPORTE E LAZER
UNIDADE	00	SECRETARIA DE ESPORTE E LAZER

Aplicacao Programada	Proj/Ativ	Finalidade F.R. - C.A.	Categoria	Detalhada	TotalGrupo	Total Categ.	Total Func.
IMPOSITIVA - AQUISIÇÃO DE EQUIPAMENTOS PARA A ACADEMIA MUNICIPAL	27.812.0005.3077.0051						18.000,00
4 DESPESAS DE CAPIT						18.000,00	
4 INVESTIMENTOS					18.000,00		
EQUIPAMENTOS E MATERIAL PERMANENTE		0.08.00.110.000	4.4.90.52.00	18.000,00			
Manutenção da Frota da Secretaria de Esportes	27.812.0005.3101.0000						70.000,00
3 DESPESAS CORREN						65.000,00	
3 OUTRAS DESPESAS CORRENTES					65.000,00		
MATERIAL DE CONSUMO		0.01.00.110.000	3.3.90.30.00	40.000,00			
OUTROS SERVIÇOS DE TERCEIROS - PESSOA JURÍDICA		0.01.00.110.000	3.3.90.39.00	25.000,00			
4 DESPESAS DE CAPIT						5.000,00	
4 INVESTIMENTOS					5.000,00		
EQUIPAMENTOS E MATERIAL PERMANENTE		0.01.00.110.000	4.4.90.52.00	5.000,00			
TOTAL							2.198.454,30

LEI ORDINÁRIA Nº 5597/2023- Recebido em 14/12/2023 14:59:59 - Esta é uma cópia do original assinado digitalmente por Aline Costa Vizotto e outro
Para validar o documento, leia o código QR ou acesse https://sapl.ibitinga.sp.leg.br/conferir_assinatura e informe o código 4E61-BCE3-AAEA-7341.

MUNICÍPIO DE IBITINGA

Rua Miguel Landim, 333 - CNPJ:45321460/0001-50

Orçamento Programa - Exercício de 2024

QUADRO AUXILIAR DE DETALHAMENTO DA DESPESA

Lei: 5457, Data: 14/12/2022

PODER	02	PODER EXECUTIVO
ORGÃO	13	SECRETARIA DE AGRICULTURA E MEIO AMBIENTE
UNIDADE	00	SECRETARIA DE AGRICULTURA E MEIO AMBIENTE

Aplicacao Programada	Proj/Ativ	Finalidade F.R. - C.A.	Categoria	Detalhada	TotalGrupo	Total Categ.	Total Func.
EDUCAÇÃO AMBIENTAL	18.541.0003.1032.0000						130.000,00
3 DESPESAS CORREN						100.000,00	
3 OUTRAS DESPESAS CORRENTES					100.000,00		
OUTROS SERVIÇOS DE TERCEIROS - PESSOA JURÍDICA		0.01.00.110.000	3.3.50.39.00	100.000,00			
4 DESPESAS DE CAPIT						30.000,00	
4 INVESTIMENTOS					30.000,00		
EQUIPAMENTOS E MATERIAL PERMANENTE		0.01.00.110.000	4.4.90.52.00	30.000,00			
Ações para a preservação ambiental	18.541.0003.3097.0000						20.000,00
3 DESPESAS CORREN						20.000,00	
3 OUTRAS DESPESAS CORRENTES					20.000,00		
MATERIAL DE CONSUMO		0.01.00.110.000	3.3.90.30.00	10.000,00			
INDENIZAÇÕES E RESTITUIÇÕES		0.01.00.110.000	3.3.90.93.00	10.000,00			
Construção de Gabiões	18.541.0003.3260.0000						170.800,00
4 DESPESAS DE CAPIT						170.800,00	
4 INVESTIMENTOS					170.800,00		
OBRAS E INSTALAÇÕES		0.01.00.100.060	4.4.90.51.00	10.000,00			
OBRAS E INSTALAÇÕES		0.02.00.100.060	4.4.90.51.00	160.800,00			
Restauração Florestal das Nascentes da Microbacia do Córrego Wamicanga	18.541.0003.3265.0000						655.000,00
3 DESPESAS CORREN						655.000,00	
3 OUTRAS DESPESAS CORRENTES					655.000,00		
OUTROS SERVIÇOS DE TERCEIROS - PESSOA JURÍDICA		0.01.00.100.060	3.3.90.39.00	33.000,00			
OUTROS SERVIÇOS DE TERCEIROS - PESSOA JURÍDICA		0.02.00.100.060	3.3.90.39.00	622.000,00			
Manutenção da Secretaria de Agricultura e Meio Ambiente	18.541.0006.3075.0000						2.117.000,00
3 DESPESAS CORREN						2.117.000,00	
1 PESSOAL E ENCARGOS SOCIAIS					2.060.000,00		
VENCIMENTOS E VANTAGENS FIXAS - PESSOAL CIVIL		0.01.00.110.000	3.1.90.11.00	1.500.000,00			
OBRIGAÇÕES PATRONAIS		0.01.00.110.000	3.1.90.13.00	460.000,00			
OUTRAS DESPESAS VARIÁVEIS - PESSOAL CIVIL		0.01.00.110.000	3.1.90.16.00	100.000,00			
3 OUTRAS DESPESAS CORRENTES					57.000,00		
MATERIAL DE CONSUMO		0.01.00.110.000	3.3.90.30.00	25.000,00			
OUTROS SERVIÇOS DE TERCEIROS - PESSOA JURÍDICA		0.01.00.110.000	3.3.90.39.00	32.000,00			
Manutenção da Frota da Secretaria de Agricultura e Meio-Ambiente	20.782.0012.3049.0000						1.690.000,00
3 DESPESAS CORREN						1.640.000,00	
3 OUTRAS DESPESAS CORRENTES					1.640.000,00		
MATERIAL DE CONSUMO		0.01.00.110.000	3.3.90.30.00	500.000,00			
OUTROS SERVIÇOS DE TERCEIROS - PESSOA FÍSICA		0.01.00.110.000	3.3.90.36.00	40.000,00			
OUTROS SERVIÇOS DE TERCEIROS - PESSOA JURÍDICA		0.01.00.110.000	3.3.90.39.00	1.100.000,00			
4 DESPESAS DE CAPIT						50.000,00	
4 INVESTIMENTOS					50.000,00		
EQUIPAMENTOS E MATERIAL PERMANENTE		0.01.00.110.000	4.4.90.52.00	50.000,00			
Manutenção das Estradas Rurais do Municipio	20.782.0012.3072.0000						900.300,00
3 DESPESAS CORREN						895.300,00	

LEI ORDINÁRIA Nº 5597/2023- Recebido em 14/12/2023 14:59:59 - Esta é uma cópia do original assinado digitalmente por Aline Costa Vizotto e outro
Para validar o documento, leia o código QR ou acesse https://sapl.ibitinga.sp.leg.br/conferir_assinatura e informe o código 4E61-BCE3-AAEA-7341.

MUNICÍPIO DE IBITINGA
Rua Miguel Landim, 333 - CNPJ:45321460/0001-50

Orçamento Programa - Exercício de 2024

QUADRO AUXILIAR DE DETALHAMENTO DA DESPESA

Lei: 5457, Data: 14/12/2022

PODER	02	PODER EXECUTIVO
ORGÃO	13	SECRETARIA DE AGRICULTURA E MEIO AMBIENTE
UNIDADE	00	SECRETARIA DE AGRICULTURA E MEIO AMBIENTE

Aplicacao Programada	Proj/Ativ	Finalidade F.R. - C.A.	Categoria	Detalhada	TotalGrupo	Total Categ.	Total Func.
Manutenção das Estradas Rurais do Municipio	20.782.0012.3072.0000						900.300,00
3 DESPESAS CORREN						895.300,00	
3 OUTRAS DESPESAS CORRENTES					895.300,00		
MATERIAL DE CONSUMO		0.01.00.110.000	3.3.90.30.00	90.000,00			
OUTROS SERVIÇOS DE TERCEIROS - PESSOA FÍSICA		0.01.00.110.000	3.3.90.36.00	5.300,00			
OUTROS SERVIÇOS DE TERCEIROS - PESSOA JURÍDICA		0.01.00.110.000	3.3.90.39.00	800.000,00			
4 DESPESAS DE CAPIT						5.000,00	
4 INVESTIMENTOS					5.000,00		
EQUIPAMENTOS E MATERIAL PERMANENTE		0.01.00.110.000	4.4.90.52.00	5.000,00			
TOTAL							5.683.100,00

LEI ORDINÁRIA Nº 5597/2023- Recebido em 14/12/2023 14:59:59 - Esta é uma cópia do original assinado digitalmente por Aline Costa Vizotto e outro
Para validar o documento, leia o código QR ou acesse https://sapl.ibitinga.sp.leg.br/conferir_assinatura e informe o código 4E61-BCE3-AAEA-7341.

MUNICÍPIO DE IBITINGA
Rua Miguel Landim, 333 - CNPJ:45321460/0001-50

Orçamento Programa - Exercício de 2024

QUADRO AUXILIAR DE DETALHAMENTO DA DESPESA

Lei: 5457, Data: 14/12/2022

PODER	02	PODER EXECUTIVO
ORGÃO	13	SECRETARIA DE AGRICULTURA E MEIO AMBIENTE
UNIDADE	01	FUNDO MUNICIPAL DO MEIO AMBIENTE

Aplicacao Programada	Proj/Ativ	Finalidade F.R. - C.A.	Categoria	Detalhada	TotalGrupo	Total Categ.	Total Func.
Fundo Municipal do Meio Ambiente	17.541.0003.3074.0000						16.750,00
3 DESPESAS CORREN						12.750,00	
3 OUTRAS DESPESAS CORRENTES					12.750,00		
OUTROS SERVIÇOS DE TERCEIROS - PESSOA JURÍDICA		0.03.00.100.000	3.3.50.39.00	2.750,00			
SUBVENÇÕES SOCIAIS		0.03.00.100.000	3.3.50.43.00	4.000,00			
MATERIAL DE CONSUMO		0.03.00.100.000	3.3.90.30.00	1.000,00			
OUTROS SERVIÇOS DE TERCEIROS - PESSOA FÍSICA		0.03.00.100.000	3.3.90.36.00	2.500,00			
OUTROS SERVIÇOS DE TERCEIROS - PESSOA JURÍDICA		0.03.00.100.000	3.3.90.39.00	2.500,00			
4 DESPESAS DE CAPIT						4.000,00	
4 INVESTIMENTOS					4.000,00		
OBRAS E INSTALAÇÕES		0.03.00.100.000	4.4.90.51.00	1.000,00			
EQUIPAMENTOS E MATERIAL PERMANENTE		0.03.00.100.000	4.4.90.52.00	3.000,00			
TOTAL							16.750,00

LEI ORDINÁRIA Nº 5597/2023- Recebido em 14/12/2023 14:59:59 - Esta é uma cópia do original assinado digitalmente por Aline Costa Vizotto e outro
Para validar o documento, leia o código QR ou acesse https://sapl.ibitinga.sp.leg.br/conferir_assinatura e informe o código 4E61-BCE3-AAEA-7341.

MUNICÍPIO DE IBITINGA

Rua Miguel Landim, 333 - CNPJ:45321460/0001-50

Orçamento Programa - Exercício de 2024

QUADRO AUXILIAR DE DETALHAMENTO DA DESPESA

Lei: 5457, Data: 14/12/2022

PODER	02	PODER EXECUTIVO
ORGÃO	14	SECRETARIA DA HABITAÇÃO E URBANISMO
UNIDADE	00	SECRETARIA DA HABITAÇÃO E URBANISMO

Aplicacao Programada	Proj/Ativ	Finalidade F.R. - C.A.	Categoria	Detalhada	TotalGrupo	Total Categ.	Total Func.
Manutenção da Secretaria de Habitação e Urbansimo	16.122.0006.3063.0000						1.036.400,00
3 DESPESAS CORREN						956.400,00	
1 PESSOAL E ENCARGOS SOCIAIS					642.000,00		
VENCIMENTOS E VANTAGENS FIXAS - PESSOAL CIVIL		0.01.00.110.000	3.1.90.11.00	538.000,00			
OBRIGAÇÕES PATRONAIS		0.01.00.110.000	3.1.90.13.00	94.000,00			
OUTRAS DESPESAS VARIÁVEIS - PESSOAL CIVIL		0.01.00.110.000	3.1.90.16.00	10.000,00			
3 OUTRAS DESPESAS CORRENTES					314.400,00		
MATERIAL DE CONSUMO		0.01.00.110.000	3.3.90.30.00	100.000,00			
OUTROS SERVIÇOS DE TERCEIROS - PESSOA FÍSICA		0.01.00.110.000	3.3.90.36.00	14.400,00			
OUTROS SERVIÇOS DE TERCEIROS - PESSOA JURÍDICA		0.01.00.110.000	3.3.90.39.00	200.000,00			
4 DESPESAS DE CAPIT						80.000,00	
4 INVESTIMENTOS					80.000,00		
OBRAS E INSTALAÇÕES		0.01.00.110.000	4.4.90.51.00	50.000,00			
EQUIPAMENTOS E MATERIAL PERMANENTE		0.01.00.110.000	4.4.90.52.00	30.000,00			
TOTAL							1.036.400,00

LEI ORDINÁRIA Nº 5597/2023- Recebido em 14/12/2023 14:59:59 - Esta é uma cópia do original assinado digitalmente por Aline Costa Vizotto e outro
Para validar o documento, leia o código QR ou acesse https://sapl.ibitinga.sp.leg.br/conferir_assinatura e informe o código 4E61-BCE3-AAEA-7341.

MUNICÍPIO DE IBITINGA

Rua Miguel Landim, 333 - CNPJ:45321460/0001-50

Orçamento Programa - Exercício de 2024

QUADRO AUXILIAR DE DETALHAMENTO DA DESPESA

Lei: 5457, Data: 14/12/2022

PODER	02	PODER EXECUTIVO
ORGÃO	20	SECRETARIA DE SEGURANÇA PÚBLICA, TRANSITO E TECNOLOGIA
UNIDADE	00	SECRETARIA DE SEGURANÇA PÚBLICA, TRANSITO E TECNOLOGIA

Aplicacao Programada	Proj/Ativ	Finalidade F.R. - C.A.	Categoria	Detalhada	TotalGrupo	Total Categ.	Total Func.
Manutenção da Secretaria de Segurança, Trânsito e Tecnologia	04.122.0007.3088.0000						5.705.000,00
3 DESPESAS CORREN						5.625.000,00	
1 PESSOAL E ENCARGOS SOCIAIS					3.700.000,00		
VENCIMENTOS E VANTAGENS FIXAS - PESSOAL CIVIL		0.01.00.110.000	3.1.90.11.00	2.500.000,00			
OBRIGAÇÕES PATRONAIS		0.01.00.110.000	3.1.90.13.00	700.000,00			
OUTRAS DESPESAS VARIÁVEIS - PESSOAL CIVIL		0.01.00.110.000	3.1.90.16.00	500.000,00			
3 OUTRAS DESPESAS CORRENTES					1.925.000,00		
MATERIAL DE CONSUMO		0.01.00.110.000	3.3.90.30.00	1.000.000,00			
MATERIAL DE CONSUMO		0.01.00.450.000	3.3.90.30.00	300.000,00			
OUTROS SERVIÇOS DE TERCEIROS - PESSOA FÍSICA		0.01.00.110.000	3.3.90.36.00	150.000,00			
OUTROS SERVIÇOS DE TERCEIROS - PESSOA JURÍDICA		0.01.00.110.000	3.3.90.39.00	400.000,00			
OUTROS SERVIÇOS DE TERCEIROS - PESSOA JURÍDICA		0.01.00.450.000	3.3.90.39.00	50.000,00			
SERVIÇOS DE TECNOLOGIA DA INFORMAÇÃO E COMUNICAÇÃO		0.01.00.110.000	3.3.90.40.00	25.000,00			
4 DESPESAS DE CAPIT						80.000,00	
4 INVESTIMENTOS					80.000,00		
EQUIPAMENTOS E MATERIAL PERMANENTE		0.01.00.110.000	4.4.90.52.00	60.000,00			
EQUIPAMENTOS E MATERIAL PERMANENTE		0.01.00.450.000	4.4.90.52.00	20.000,00			
IMPOSITIVA - AQUISIÇÃO DE EQUIPAMENTOS DE INFORMATICA PARA GUARDA MUNICIPAL	04.122.0007.3088.0052						15.000,00
4 DESPESAS DE CAPIT						15.000,00	
4 INVESTIMENTOS					15.000,00		
EQUIPAMENTOS E MATERIAL PERMANENTE		0.08.00.110.000	4.4.90.52.00	15.000,00			
Manutenção da Atividade de Corpo de Bombeiros	04.122.0007.3089.0000						1.698.700,00
3 DESPESAS CORREN						1.648.700,00	
1 PESSOAL E ENCARGOS SOCIAIS					1.382.000,00		
VENCIMENTOS E VANTAGENS FIXAS - PESSOAL CIVIL		0.01.00.110.000	3.1.90.11.00	780.000,00			
OBRIGAÇÕES PATRONAIS		0.01.00.110.000	3.1.90.13.00	302.000,00			
OUTRAS DESPESAS VARIÁVEIS - PESSOAL CIVIL		0.01.00.110.000	3.1.90.16.00	300.000,00			
3 OUTRAS DESPESAS CORRENTES					266.700,00		
MATERIAL DE CONSUMO		0.01.00.110.000	3.3.90.30.00	200.000,00			
OUTROS SERVIÇOS DE TERCEIROS - PESSOA JURÍDICA		0.01.00.110.000	3.3.90.39.00	60.000,00			
SERVIÇOS DE TECNOLOGIA DA INFORMAÇÃO E COMUNICAÇÃO		0.01.00.110.000	3.3.90.40.00	1.700,00			
OUTROS SERVIÇOS DE TERCEIROS - PESSOA JURÍDICA - INTRA		0.01.00.110.000	3.3.91.39.00	5.000,00			
4 DESPESAS DE CAPIT						50.000,00	
4 INVESTIMENTOS					50.000,00		
EQUIPAMENTOS E MATERIAL PERMANENTE		0.01.00.110.000	4.4.90.52.00	50.000,00			
IMPOSITIVA - AQUISIÇÃO EQUIPAMENTO E MATERIAL PERMANETE - BOMBEIRO	04.122.0007.3089.0008						15.000,00
4 DESPESAS DE CAPIT						15.000,00	
4 INVESTIMENTOS					15.000,00		
EQUIPAMENTOS E MATERIAL PERMANENTE		0.08.00.110.000	4.4.90.52.00	15.000,00			
IMPOSITIVA - AQUISIÇÃO DE BARCO PARA UTILIZAÇÃO DO CORPO DE BOMBEIRO	04.122.0007.3089.0022						30.000,00
4 DESPESAS DE CAPIT						30.000,00	
4 INVESTIMENTOS					30.000,00		
EQUIPAMENTOS E MATERIAL PERMANENTE		0.08.00.110.000	4.4.90.52.00	30.000,00			

LEI ORDINÁRIA Nº 5597/2023- Recebido em 14/12/2023 14:59:59 - Esta é uma cópia do original assinado digitalmente por Aline Costa Vizotto e outro
Para validar o documento, leia o código QR ou acesse https://sapl.ibitinga.sp.leg.br/conferir_assinatura e informe o código 4E61-BCE3-AAEA-7341.

MUNICÍPIO DE IBITINGA

Rua Miguel Landim, 333 - CNPJ:45321460/0001-50

Orçamento Programa - Exercício de 2024

QUADRO AUXILIAR DE DETALHAMENTO DA DESPESA

Lei: 5457, Data: 14/12/2022

PODER	02	PODER EXECUTIVO
ORGÃO	20	SECRETARIA DE SEGURANÇA PÚBLICA, TRANSITO E TECNOLOGIA
UNIDADE	00	SECRETARIA DE SEGURANÇA PÚBLICA, TRANSITO E TECNOLOGIA

Aplicacao Programada	Proj/Ativ	Finalidade F.R. - C.A.	Categoria	Detalhada	TotalGrupo	Total Categ.	Total Func.
IMPOSITIVA - AQUISIÇÃO DE BARCO PARA UTILIZAÇÃO DO CORPO DE BOMBEIRO	04.122.0007.3089.0022						30.000,00
IMPOSITIVA - AQUISIÇÃO DE EQUIPAMENTOS EPI PARA O CORPO DE BOMBEIROS	04.122.0007.3089.0042						30.000,00
4 DESPESAS DE CAPIT						30.000,00	
4 INVESTIMENTOS					30.000,00		
EQUIPAMENTOS E MATERIAL PERMANENTE		0.08.00.110.000	4.4.90.52.00	30.000,00			
IMPOSITIVA - AQUISIÇÃO DE MOTOR DE POLPA PARA UTILIZAÇÃO DO CORPO DE BOMBEIRO	04.122.0007.3089.0053						20.000,00
4 DESPESAS DE CAPIT						20.000,00	
4 INVESTIMENTOS					20.000,00		
EQUIPAMENTOS E MATERIAL PERMANENTE		0.08.00.110.000	4.4.90.52.00	20.000,00			
Convênio de Segurança Pública com a Secretaria de Segurança Pública do Estado	04.122.0007.3090.0000						345.000,00
3 DESPESAS CORREN						345.000,00	
3 OUTRAS DESPESAS CORRENTES					345.000,00		
OUTROS SERVIÇOS DE TERCEIROS - PESSOA FÍSICA		0.01.00.110.000	3.3.90.36.00	300.000,00			
OUTROS SERVIÇOS DE TERCEIROS - PESSOA JURÍDICA		0.01.00.450.000	3.3.90.39.00	45.000,00			
Manutenção da Frota da Secretária de Segurança, Trânsito e Tecnologia	04.122.0007.3091.0000						310.000,00
3 DESPESAS CORREN						210.000,00	
3 OUTRAS DESPESAS CORRENTES					210.000,00		
MATERIAL DE CONSUMO		0.01.00.110.000	3.3.90.30.00	150.000,00			
OUTROS SERVIÇOS DE TERCEIROS - PESSOA JURÍDICA		0.01.00.110.000	3.3.90.39.00	60.000,00			
4 DESPESAS DE CAPIT						100.000,00	
4 INVESTIMENTOS					100.000,00		
EQUIPAMENTOS E MATERIAL PERMANENTE		0.01.00.110.000	4.4.90.52.00	100.000,00			
Transporte Público Municipal	04.122.0007.3281.0000						100.000,00
3 DESPESAS CORREN						100.000,00	
3 OUTRAS DESPESAS CORRENTES					100.000,00		
OUTROS SERVIÇOS DE TERCEIROS - PESSOA JURÍDICA		0.01.00.110.000	3.3.90.39.00	100.000,00			
TOTAL							8.268.700,00

LEI ORDINÁRIA Nº 5597/2023- Recebido em 14/12/2023 14:59:59 - Esta é uma cópia do original assinado digitalmente por Aline Costa Vizotto e outro
Para validar o documento, leia o código QR ou acesse https://sapl.ibitinga.sp.leg.br/conferir_assinatura e informe o código 4E61-BCE3-AAEA-7341.

MUNICÍPIO DE IBITINGA

Rua Miguel Landim, 333 - CNPJ:45321460/0001-50

Orçamento Programa - Exercício de 2024

QUADRO AUXILIAR DE DETALHAMENTO DA DESPESA

Lei: 5457, Data: 14/12/2022

PODER	02	PODER EXECUTIVO
ORGÃO	21	SECRETARIA DE OBRAS PÚBLICAS
UNIDADE	00	SECRETARIA DE OBRAS PÚBLICAS

Aplicacao Programada	Proj/Ativ	Finalidade F.R. - C.A.	Categoria	Detalhada	TotalGrupo	Total Categ.	Total Func.
Manutenção da Secretaria de Obras Públicas	04.122.0006.3037.0000						1.473.000,00
3 DESPESAS CORREN						1.423.000,00	
1 PESSOAL E ENCARGOS SOCIAIS					550.000,00		
VENCIMENTOS E VANTAGENS FIXAS - PESSOAL CIVIL		0.01.00.110.000	3.1.90.11.00	460.000,00			
OBRIGAÇÕES PATRONAIS		0.01.00.110.000	3.1.90.13.00	85.000,00			
OUTRAS DESPESAS VARIÁVEIS - PESSOAL CIVIL		0.01.00.110.000	3.1.90.16.00	5.000,00			
3 OUTRAS DESPESAS CORRENTES					873.000,00		
MATERIAL DE CONSUMO		0.01.00.110.000	3.3.90.30.00	800.000,00			
PASSAGENS E DESPESAS COM LOCOMOÇÃO		0.01.00.110.000	3.3.90.33.00	3.000,00			
OUTROS SERVIÇOS DE TERCEIROS - PESSOA FÍSICA		0.01.00.110.000	3.3.90.36.00	20.000,00			
OUTROS SERVIÇOS DE TERCEIROS - PESSOA JURÍDICA		0.01.00.110.000	3.3.90.39.00	50.000,00			
4 DESPESAS DE CAPIT						50.000,00	
4 INVESTIMENTOS					50.000,00		
EQUIPAMENTOS E MATERIAL PERMANENTE		0.01.00.110.000	4.4.90.52.00	50.000,00			
Manutenção de Frota da Secretaria de Obras	04.122.0006.3057.0000						37.500,00
3 DESPESAS CORREN						37.500,00	
3 OUTRAS DESPESAS CORRENTES					37.500,00		
MATERIAL DE CONSUMO		0.01.00.110.000	3.3.90.30.00	22.500,00			
OUTROS SERVIÇOS DE TERCEIROS - PESSOA JURÍDICA		0.01.00.110.000	3.3.90.39.00	15.000,00			
OBRAS PÚBLICAS E INSTALAÇÕES DE BENS PÚBLICOS E INFRA-ESTRUT	15.451.0003.1281.0000						1.690.273,00
4 DESPESAS DE CAPIT						1.690.273,00	
4 INVESTIMENTOS					1.690.273,00		
OBRAS E INSTALAÇÕES		0.01.00.110.000	4.4.90.51.00	70.000,00			
OBRAS E INSTALAÇÕES		0.02.00.100.003	4.4.90.51.00	720.273,00			
OBRAS E INSTALAÇÕES		0.05.00.100.061	4.4.90.51.00	900.000,00			
Manutenção das vias públicas através de recapeamento e/ou pavimentação	15.451.0003.3058.0000						50.000,00
4 DESPESAS DE CAPIT						50.000,00	
4 INVESTIMENTOS					50.000,00		
OBRAS E INSTALAÇÕES		0.01.00.100.003	4.4.90.51.00	50.000,00			
Amortização da Dívida Interna	28.843.0000.2005.0000						5.000,00
4 DESPESAS DE CAPIT						5.000,00	
6 AMORTIZAÇÃO DA DÍVIDA					5.000,00		
PRINCIPAL DA DÍVIDA CONTRATUAL RESGATADA		0.01.00.110.000	4.6.90.71.00	5.000,00			
TOTAL							3.255.773,00

LEI ORDINÁRIA Nº 5597/2023- Recebido em 14/12/2023 14:59:59 - Esta é uma cópia do original assinado digitalmente por Aline Costa Vizotto e outro
Para validar o documento, leia o código QR ou acesse https://sapl.ibitinga.sp.leg.br/conferir_assinatura e informe o código 4E61-BCE3-AAEA-7341.

MUNICÍPIO DE IBITINGA

Rua Miguel Landim, 333 - CNPJ:45321460/0001-50

Orçamento Programa - Exercício de 2024

QUADRO AUXILIAR DE DETALHAMENTO DA DESPESA

Lei: 5457, Data: 14/12/2022

PODER	02	PODER EXECUTIVO
ORGÃO	22	SECRETARIA DE RECURSOS HUMANOS E RELAÇÕES DO TRABALHO
UNIDADE	00	SECRETARIA DE RECURSOS HUMANOS ERELAÇÕES DO TRABALHO

Aplicacao Programada	Proj/Ativ	Finalidade F.R. - C.A.	Categoria	Detalhada	TotalGrupo	Total Categ.	Total Func.
Manutenção da Secretaria de Recursos Humanos	04.122.0006.3038.0000						4.930.660,00
3 DESPESAS CORREN						4.909.660,00	
1 PESSOAL E ENCARGOS SOCIAIS					4.552.000,00		
APOSENTADORIAS, RESERVA REMUNERADA E REFORMAS		0.01.00.110.000	3.1.90.01.00	3.249.000,00			
PENSÕES DO RPPS E DO MILITAR		0.01.00.110.000	3.1.90.03.00	480.000,00			
VENCIMENTOS E VANTAGENS FIXAS - PESSOAL CIVIL		0.01.00.110.000	3.1.90.11.00	656.000,00			
OBRIGAÇÕES PATRONAIS		0.01.00.110.000	3.1.90.13.00	157.000,00			
OUTRAS DESPESAS VARIÁVEIS - PESSOAL CIVIL		0.01.00.110.000	3.1.90.16.00	10.000,00			
3 OUTRAS DESPESAS CORRENTES					357.660,00		
MATERIAL DE CONSUMO		0.01.00.110.000	3.3.90.30.00	15.660,00			
OUTROS SERVIÇOS DE TERCEIROS - PESSOA FÍSICA		0.01.00.110.000	3.3.90.36.00	200.000,00			
OUTROS SERVIÇOS DE TERCEIROS - PESSOA JURÍDICA		0.01.00.110.000	3.3.90.39.00	140.000,00			
OUTROS SERVIÇOS DE TERCEIROS - PESSOA JURÍDICA - INTRA		0.01.00.110.000	3.3.91.39.00	2.000,00			
4 DESPESAS DE CAPIT						21.000,00	
4 INVESTIMENTOS					21.000,00		
EQUIPAMENTOS E MATERIAL PERMANENTE		0.01.00.110.000	4.4.90.52.00	21.000,00			
Promoção de Saúde dos Servidores Públicos	04.122.0006.3080.0000						4.210.900,00
3 DESPESAS CORREN						4.210.900,00	
3 OUTRAS DESPESAS CORRENTES					4.210.900,00		
OUTROS SERVIÇOS DE TERCEIROS - PESSOA JURÍDICA		0.01.00.110.000	3.3.90.39.00	4.210.900,00			
Promoção de Alimentação de Servidores Públicos	04.122.0006.3081.0000						7.058.000,00
3 DESPESAS CORREN						7.058.000,00	
3 OUTRAS DESPESAS CORRENTES					7.058.000,00		
OUTROS SERVIÇOS DE TERCEIROS - PESSOA JURÍDICA		0.01.00.110.000	3.3.90.39.00	7.058.000,00			
TOTAL							16.199.560,00

LEI ORDINÁRIA Nº 5597/2023- Recebido em 14/12/2023 14:59:59 - Esta é uma cópia do original assinado digitalmente por Aline Costa Vizotto e outro
Para validar o documento, leia o código QR ou acesse https://sapl.ibitinga.sp.leg.br/conferir_assinatura e informe o código 4E61-BCE3-AAEA-7341.

MUNICÍPIO DE IBITINGA
Rua Miguel Landim, 333 - CNPJ:45321460/0001-50

Orçamento Programa - Exercício de 2024

QUADRO AUXILIAR DE DETALHAMENTO DA DESPESA

Lei: 5457, Data: 14/12/2022

PODER	02	PODER EXECUTIVO
ORGÃO	23	SECRETARIA DE COMUNICAÇÃO E DIVULGAÇÃO
UNIDADE	00	SECRETARIA DE COMUNICAÇÃO E DIVULGAÇÃO

Aplicacao Programada	Proj/Ativ	Finalidade F.R. - C.A.	Categoria	Detalhada	TotalGrupo	Total Categ.	Total Func.
Manutenção da Secretaria de Comunicação	24.131.0006.3039.0000						413.200,00
3 DESPESAS CORREN						403.200,00	
1 PESSOAL E ENCARGOS SOCIAIS					352.000,00		
VENCIMENTOS E VANTAGENS FIXAS - PESSOAL CIVIL		0.01.00.110.000	3.1.90.11.00	270.000,00			
OBRIGAÇÕES PATRONAIS		0.01.00.110.000	3.1.90.13.00	65.000,00			
OUTRAS DESPESAS VARIÁVEIS - PESSOAL CIVIL		0.01.00.110.000	3.1.90.16.00	17.000,00			
3 OUTRAS DESPESAS CORRENTES					51.200,00		
MATERIAL DE CONSUMO		0.01.00.110.000	3.3.90.30.00	15.200,00			
PASSAGENS E DESPESAS COM LOCOMOÇÃO		0.01.00.110.000	3.3.90.33.00	3.000,00			
OUTROS SERVIÇOS DE TERCEIROS - PESSOA JURÍDICA		0.01.00.110.000	3.3.90.39.00	33.000,00			
4 DESPESAS DE CAPIT						10.000,00	
4 INVESTIMENTOS					10.000,00		
EQUIPAMENTOS E MATERIAL PERMANENTE		0.01.00.110.000	4.4.90.52.00	10.000,00			
Publicidade do Poder Executivo	24.131.0006.3040.0000						90.000,00
3 DESPESAS CORREN						90.000,00	
3 OUTRAS DESPESAS CORRENTES					90.000,00		
MATERIAL DE CONSUMO		0.01.00.110.000	3.3.90.30.00	5.000,00			
OUTROS SERVIÇOS DE TERCEIROS - PESSOA FÍSICA		0.01.00.110.000	3.3.90.36.00	5.000,00			
OUTROS SERVIÇOS DE TERCEIROS - PESSOA JURÍDICA		0.01.00.110.000	3.3.90.39.00	75.000,00			
SERVIÇOS DE TECNOLOGIA DA INFORMAÇÃO E COMUNICAÇÃO		0.01.00.110.000	3.3.90.40.00	5.000,00			
Propaganda do Poder Executivo	24.131.0006.3059.0000						208.000,00
3 DESPESAS CORREN						208.000,00	
3 OUTRAS DESPESAS CORRENTES					208.000,00		
MATERIAL DE CONSUMO		0.01.00.110.000	3.3.90.30.00	5.000,00			
OUTROS SERVIÇOS DE TERCEIROS - PESSOA JURÍDICA		0.01.00.110.000	3.3.90.39.00	198.000,00			
SERVIÇOS DE TECNOLOGIA DA INFORMAÇÃO E COMUNICAÇÃO		0.01.00.110.000	3.3.90.40.00	5.000,00			
TOTAL							711.200,00

LEI ORDINÁRIA Nº 5597/2023- Recebido em 14/12/2023 14:59:59 - Esta é uma cópia do original assinado digitalmente por Aline Costa Vizotto e outro
Para validar o documento, leia o código QR ou acesse https://sapl.ibitinga.sp.leg.br/conferir_assinatura e informe o código 4E61-BCE3-AAEA-7341.

MUNICÍPIO DE IBITINGA
Rua Miguel Landim, 333 - CNPJ:45321460/0001-50

Orçamento Programa - Exercício de 2024

QUADRO AUXILIAR DE DETALHAMENTO DA DESPESA

Lei: 5457, Data: 14/12/2022

PODER	03	SERVIÇO AUTONOMO DE AGUA E ESGOTO
ORGÃO	01	SERVIÇO AUTONOMO DE AGUA E ESGOTO
UNIDADE	00	SERVIÇO AUTONOMO DE AGUA E ESGOTO

Aplicacao Programada	Proj/Ativ	Finalidade F.R. - C.A.	Categoria	Detalhada	TotalGrupo	Total Categ.	Total Func.
CONSTRUÇÃO, MELHORAMENTO, REFORMA, AMPLIAÇÃO DAS UNIDADES DE CAPTAÇÃO DE ÁGUA	17.512.0009.1025.0000						1.490.000,00
4 DESPESAS DE CAPIT						1.490.000,00	
4 INVESTIMENTOS					1.490.000,00		
MATERIAL DE CONSUMO		0.04.00.110.000	4.4.90.30.00	200.000,00			
OBRAS E INSTALAÇÕES		0.04.00.110.000	4.4.90.51.00	1.240.000,00			
EQUIPAMENTOS E MATERIAL PERMANENTE		0.04.00.110.000	4.4.90.52.00	50.000,00			
Manutenção do Saae (vale alimentação e convenio medico)	17.512.0009.2003.0000						2.050.000,00
3 DESPESAS CORREN						2.050.000,00	
3 OUTRAS DESPESAS CORRENTES					2.050.000,00		
OUTROS SERVIÇOS DE TERCEIROS - PESSOA JURÍDICA		0.04.00.110.000	3.3.90.39.00	634.960,00			
OUTROS SERVIÇOS DE TERCEIROS - PESSOA JURÍDICA		0.04.00.110.000	3.3.90.39.00	1.415.040,00			
Manutenção do SAAE	17.512.0009.3123.0000						15.418.319,00
3 DESPESAS CORREN						14.590.920,00	
1 PESSOAL E ENCARGOS SOCIAIS					11.800.000,00		
VENCIMENTOS E VANTAGENS FIXAS - PESSOAL CIVIL		0.04.00.110.000	3.1.90.11.00	6.900.000,00			
OBRIGAÇÕES PATRONAIS		0.04.00.110.000	3.1.90.13.00	2.600.000,00			
OUTRAS DESPESAS VARIÁVEIS - PESSOAL CIVIL		0.04.00.110.000	3.1.90.16.00	2.300.000,00			
3 OUTRAS DESPESAS CORRENTES					2.790.920,00		
MATERIAL DE CONSUMO		0.04.00.110.000	3.3.90.30.00	800.000,00			
PASSAGENS E DESPESAS COM LOCOMOÇÃO		0.04.00.110.000	3.3.90.33.00	5.000,00			
OUTROS SERVIÇOS DE TERCEIROS - PESSOA FÍSICA		0.04.00.110.000	3.3.90.36.00	50.000,00			
OUTROS SERVIÇOS DE TERCEIROS - PESSOA JURÍDICA		0.04.00.110.000	3.3.90.39.00	1.500.000,00			
SERVIÇOS DE TECNOLOGIA DA INFORMAÇÃO E COMUNICAÇÃO		0.04.00.110.000	3.3.90.40.00	100.000,00			
OBRIGAÇÕES TRIBUTÁRIAS E CONTRIBUTIVAS		0.04.00.110.000	3.3.90.47.00	325.920,00			
INDENIZAÇÕES E RESTITUIÇÕES		0.04.00.110.000	3.3.90.93.00	10.000,00			
4 DESPESAS DE CAPIT						827.399,00	
4 INVESTIMENTOS					601.000,00		
OBRAS E INSTALAÇÕES		0.04.00.110.000	4.4.90.51.00	1.000,00			
EQUIPAMENTOS E MATERIAL PERMANENTE		0.04.00.110.000	4.4.90.52.00	600.000,00			
6 AMORTIZAÇÃO DA DÍVIDA					226.399,00		
PRINCIPAL DA DÍVIDA CONTRATUAL RESGATADA		0.04.00.110.000	4.6.90.71.00	226.399,00			
Manutenção do serviço de distribuição de água	17.512.0009.3124.0000						3.748.681,00
3 DESPESAS CORREN						3.628.681,00	
3 OUTRAS DESPESAS CORRENTES					3.628.681,00		
MATERIAL DE CONSUMO		0.04.00.110.000	3.3.90.30.00	1.028.681,00			
OUTROS SERVIÇOS DE TERCEIROS - PESSOA JURÍDICA		0.04.00.110.000	3.3.90.39.00	2.600.000,00			
4 DESPESAS DE CAPIT						120.000,00	
4 INVESTIMENTOS					120.000,00		
EQUIPAMENTOS E MATERIAL PERMANENTE		0.04.00.110.000	4.4.90.52.00	120.000,00			
Manutenção do Serviço de Coleta e Tratamento de Esgoto	17.512.0009.3125.0000						1.421.000,00
3 DESPESAS CORREN						1.300.000,00	
3 OUTRAS DESPESAS CORRENTES					1.300.000,00		
MATERIAL DE CONSUMO		0.04.00.110.000	3.3.90.30.00	500.000,00			
OUTROS SERVIÇOS DE TERCEIROS - PESSOA JURÍDICA		0.04.00.110.000	3.3.90.39.00	800.000,00			
4 DESPESAS DE CAPIT						121.000,00	

LEI ORDINÁRIA Nº 5597/2023- Recebido em 14/12/2023 14:59:59 - Esta é uma cópia do original assinado digitalmente por Aline Costa Vizotto e outro
Para validar o documento, leia o código QR ou acesse https://sapl.ibitinga.sp.leg.br/conferir_assinatura e informe o código 4E61-BCE3-AAEA-7341.

MUNICÍPIO DE IBITINGA

Rua Miguel Landim, 333 - CNPJ:45321460/0001-50

Orçamento Programa - Exercício de 2024

QUADRO AUXILIAR DE DETALHAMENTO DA DESPESA

Lei: 5457, Data: 14/12/2022

PODER	03	SERVIÇO AUTONOMO DE AGUA E ESGOTO
ORGÃO	01	SERVIÇO AUTONOMO DE AGUA E ESGOTO
UNIDADE	00	SERVIÇO AUTONOMO DE AGUA E ESGOTO

Aplicacao Programada	Proj/Ativ	Finalidade F.R. - C.A.	Categoria	Detalhada	TotalGrupo	Total Categ.	Total Func.
Manutenção do Serviço de Coleta e Tratamento de Esgoto	17.512.0009.3125.0000						1.421.000,00
4 DESPESAS DE CAPIT						121.000,00	
4 INVESTIMENTOS					121.000,00		
OBRAS E INSTALAÇÕES		0.04.00.110.000	4.4.90.51.00	1.000,00			
EQUIPAMENTOS E MATERIAL PERMANENTE		0.04.00.110.000	4.4.90.52.00	120.000,00			
Concurso Publico - SAAE	17.512.0009.3126.0000						10.000,00
3 DESPESAS CORREN						10.000,00	
3 OUTRAS DESPESAS CORRENTES					10.000,00		
OUTROS SERVIÇOS DE TERCEIROS - PESSOA JURÍDICA		0.04.00.110.000	3.3.90.39.00	10.000,00			
Fundo de Infraestura e Investimento do SAAE	17.512.0009.3128.0000						304.000,00
3 DESPESAS CORREN						2.000,00	
3 OUTRAS DESPESAS CORRENTES					2.000,00		
MATERIAL DE CONSUMO		0.04.00.110.000	3.3.90.30.00	1.000,00			
OUTROS SERVIÇOS DE TERCEIROS - PESSOA JURÍDICA		0.04.00.110.000	3.3.90.39.00	1.000,00			
4 DESPESAS DE CAPIT						302.000,00	
4 INVESTIMENTOS					302.000,00		
MATERIAL DE CONSUMO		0.04.00.110.000	4.4.90.30.00	300.000,00			
OBRAS E INSTALAÇÕES		0.04.00.110.000	4.4.90.51.00	1.000,00			
EQUIPAMENTOS E MATERIAL PERMANENTE		0.04.00.110.000	4.4.90.52.00	1.000,00			
Pagamento de Despesas de Energia Elétrica do SAAE	17.512.0009.3129.0000						7.900.000,00
3 DESPESAS CORREN						7.900.000,00	
3 OUTRAS DESPESAS CORRENTES					7.900.000,00		
OUTROS SERVIÇOS DE TERCEIROS - PESSOA JURÍDICA		0.04.00.110.000	3.3.90.39.00	7.900.000,00			
Sentenças Judiciais - SAAE	17.512.0009.3130.0000						250.000,00
3 DESPESAS CORREN						250.000,00	
1 PESSOAL E ENCARGOS SOCIAIS					250.000,00		
SENTENÇAS JUDICIAIS		0.04.00.110.000	3.1.90.91.00	250.000,00			
TOTAL							32.592.000,00

LEI ORDINÁRIA Nº 5597/2023- Recebido em 14/12/2023 14:59:59 - Esta é uma cópia do original assinado digitalmente por Aline Costa Vizotto e outro
Para validar o documento, leia o código QR ou acesse https://sapl.ibitinga.sp.leg.br/conferir_assinatura e informe o código 4E61-BCE3-AAEA-7341.

MUNICÍPIO DE IBITINGA

Rua Miguel Landim, 333 - CNPJ:45321460/0001-50

Orçamento Programa - Exercício de 2024

QUADRO AUXILIAR DE DETALHAMENTO DA DESPESA

Lei: 5457, Data: 14/12/2022

PODER	04	SERVIÇO AUTONOMO MUNICIPAL DE SAUDE
ORGÃO	01	SERVIÇO AUTONOMO MUNICIPAL DE SAUDE
UNIDADE	00	SERVIÇO AUTONOMO MUNICIPAL DE SAUDE

Aplicacao Programada	Proj/Ativ	Finalidade F.R. - C.A.	Categoria	Detalhada	TotalGrupo	Total Categ.	Total Func.
Reforma e Ampliações em UBS	10.301.0004.1180.0000						1.000,00
3 DESPESAS CORREN						1.000,00	
3 OUTRAS DESPESAS CORRENTES					1.000,00		
OUTROS SERVIÇOS DE TERCEIROS - PESSOA JURÍDICA		0.01.00.310.000	3.3.90.39.00	1.000,00			
IMPOSITIVA - EQUIPAMENTO E MATERIAL PERMANENTE - UNIDADE DE SAUDE DOS BANCARIOS	10.301.0004.1180.0063						20.000,00
4 DESPESAS DE CAPIT						20.000,00	
4 INVESTIMENTOS					20.000,00		
EQUIPAMENTOS E MATERIAL PERMANENTE		0.08.00.310.000	4.4.90.52.00	20.000,00			
Obras e Instalações	10.301.0004.1284.0000						6.000,00
4 DESPESAS DE CAPIT						6.000,00	
4 INVESTIMENTOS					6.000,00		
OBRAS E INSTALAÇÕES		0.01.00.300.000	4.4.90.51.00	5.000,00			
OBRAS E INSTALAÇÕES		0.02.00.300.000	4.4.90.51.00	1.000,00			
IMPOSITIVA - REFORMA ZOONOSES	10.301.0004.1284.0038						81.630,00
4 DESPESAS DE CAPIT						81.630,00	
4 INVESTIMENTOS					81.630,00		
OBRAS E INSTALAÇÕES		0.08.00.310.000	4.4.90.51.00	81.630,00			
SAMS - Administração Geral	10.301.0004.2094.0000						8.416.000,00
3 DESPESAS CORREN						8.416.000,00	
1 PESSOAL E ENCARGOS SOCIAIS					4.695.000,00		
VENCIMENTOS E VANTAGENS FIXAS - PESSOAL CIVIL		0.01.00.310.000	3.1.90.11.00	3.600.000,00			
OBRIGAÇÕES PATRONAIS		0.01.00.310.000	3.1.90.13.00	934.000,00			
SENTENÇAS JUDICIAIS		0.01.00.310.000	3.1.90.91.00	161.000,00			
3 OUTRAS DESPESAS CORRENTES					3.721.000,00		
MATERIAL DE CONSUMO		0.01.00.310.000	3.3.90.30.00	286.000,00			
OUTROS SERVIÇOS DE TERCEIROS - PESSOA FÍSICA		0.01.00.310.000	3.3.90.36.00	31.000,00			
OUTROS SERVIÇOS DE TERCEIROS - PESSOA JURÍDICA		0.01.00.310.000	3.3.90.39.00	3.000.000,00			
SERVIÇOS DE TECNOLOGIA DA INFORMAÇÃO E COMUNICAÇÃO		0.01.00.310.000	3.3.90.40.00	356.000,00			
OBRIGAÇÕES TRIBUTÁRIAS E CONTRIBUTIVAS		0.01.00.310.000	3.3.90.47.00	18.000,00			
OUTROS SERVIÇOS DE TERCEIROS - PESSOA JURÍDICA - INTRA		0.01.00.310.000	3.3.91.39.00	30.000,00			
SAMS Atenção Básica - Medicina	10.301.0004.2103.0000						12.289.600,00
3 DESPESAS CORREN						12.289.600,00	
1 PESSOAL E ENCARGOS SOCIAIS					6.811.600,00		
VENCIMENTOS E VANTAGENS FIXAS - PESSOAL CIVIL		0.01.00.310.000	3.1.90.11.00	4.000.000,00			
VENCIMENTOS E VANTAGENS FIXAS - PESSOAL CIVIL		0.05.00.300.009	3.1.90.11.00	500.000,00			
VENCIMENTOS E VANTAGENS FIXAS - PESSOAL CIVIL		0.05.00.370.000	3.1.90.11.00	711.600,00			
OBRIGAÇÕES PATRONAIS		0.01.00.310.000	3.1.90.13.00	1.500.000,00			
OBRIGAÇÕES PATRONAIS		0.05.00.300.009	3.1.90.13.00	100.000,00			

LEI ORDINÁRIA Nº 5597/2023- Recebido em 14/12/2023 14:59:59 - Esta é uma cópia do original assinado digitalmente por Aline Costa Vizotto e outro
Para validar o documento, leia o código QR ou acesse https://sapl.ibitinga.sp.leg.br/conferir_assinatura e informe o código 4E61-BCE3-AAEA-7341.

MUNICÍPIO DE IBITINGA

Rua Miguel Landim, 333 - CNPJ:45321460/0001-50

Orçamento Programa - Exercício de 2024

QUADRO AUXILIAR DE DETALHAMENTO DA DESPESA

Lei: 5457, Data: 14/12/2022

PODER	04	SERVIÇO AUTONOMO MUNICIPAL DE SAUDE
ORGÃO	01	SERVIÇO AUTONOMO MUNICIPAL DE SAUDE
UNIDADE	00	SERVIÇO AUTONOMO MUNICIPAL DE SAUDE

Aplicacao Programada	Proj/Ativ	Finalidade F.R. - C.A.	Categoria	Detalhada	TotalGrupo	Total Categ.	Total Func.
SAMS Atenção Básica - Medicina	10.301.0004.2103.0000						12.289.600,00
3 DESPESAS CORREN						12.289.600,00	
3 OUTRAS DESPESAS CORRENTES					5.478.000,00		
MATERIAL DE CONSUMO		0.01.00.310.000	3.3.90.30.00	352.000,00			
MATERIAL DE CONSUMO		0.05.00.300.009	3.3.90.30.00	1.700.000,00			
PASSAGENS E DESPESAS COM LOCOMOÇÃO		0.01.00.310.000	3.3.90.33.00	800.000,00			
OUTROS SERVIÇOS DE TERCEIROS - PESSOA FÍSICA		0.01.00.310.000	3.3.90.36.00	375.000,00			
OUTROS SERVIÇOS DE TERCEIROS - PESSOA JURÍDICA		0.01.00.310.000	3.3.90.39.00	1.451.000,00			
OUTROS SERVIÇOS DE TERCEIROS - PESSOA JURÍDICA		0.05.00.300.009	3.3.90.39.00	800.000,00			
IMPOSITIVA - CUSTEIO DE EXAMES	10.301.0004.2103.0056						77.000,00
3 DESPESAS CORREN						77.000,00	
3 OUTRAS DESPESAS CORRENTES					77.000,00		
OUTROS SERVIÇOS DE TERCEIROS - PESSOA JURÍDICA		0.08.00.310.000	3.3.90.39.00	77.000,00			
SAMS Atenção Básica Odontologia	10.301.0004.2104.0000						2.503.000,00
3 DESPESAS CORREN						2.503.000,00	
1 PESSOAL E ENCARGOS SOCIAIS					2.400.000,00		
VENCIMENTOS E VANTAGENS FIXAS - PESSOAL CIVIL		0.01.00.310.000	3.1.90.11.00	2.000.000,00			
OBRIGAÇÕES PATRONAIS		0.01.00.310.000	3.1.90.13.00	400.000,00			
3 OUTRAS DESPESAS CORRENTES					103.000,00		
MATERIAL DE CONSUMO		0.01.00.310.000	3.3.90.30.00	10.000,00			
MATERIAL DE CONSUMO		0.02.00.300.014	3.3.90.30.00	50.000,00			
OUTROS SERVIÇOS DE TERCEIROS - PESSOA JURÍDICA		0.01.00.310.000	3.3.90.39.00	20.000,00			
OUTROS SERVIÇOS DE TERCEIROS - PESSOA JURÍDICA		0.02.00.300.014	3.3.90.39.00	23.000,00			
PSF Programa Saude Familia	10.301.0004.2483.0000						581.500,00
3 DESPESAS CORREN						581.500,00	
1 PESSOAL E ENCARGOS SOCIAIS					545.000,00		
VENCIMENTOS E VANTAGENS FIXAS - PESSOAL CIVIL		0.05.00.300.007	3.1.90.11.00	300.000,00			
OBRIGAÇÕES PATRONAIS		0.05.00.300.007	3.1.90.13.00	245.000,00			
3 OUTRAS DESPESAS CORRENTES					36.500,00		
MATERIAL DE CONSUMO		0.05.00.300.007	3.3.90.30.00	24.000,00			
OUTROS SERVIÇOS DE TERCEIROS - PESSOA JURÍDICA		0.05.00.300.007	3.3.90.39.00	12.500,00			
Publicidade e Propaganda - SAMS	10.301.0004.2511.0000						105.000,00
3 DESPESAS CORREN						105.000,00	
3 OUTRAS DESPESAS CORRENTES					105.000,00		
OUTROS SERVIÇOS DE TERCEIROS - PESSOA JURÍDICA		0.01.00.310.000	3.3.90.39.00	105.000,00			
Equip. e Material Permanente - SAMS	10.301.0004.2517.0000						200.000,00
4 DESPESAS DE CAPIT						200.000,00	
4 INVESTIMENTOS					200.000,00		
EQUIPAMENTOS E MATERIAL PERMANENTE		0.01.00.310.000	4.4.90.52.00	200.000,00			
IMPOSITIVA - AQUISIÇÃO DE EQUIPAMENTOS E MATERIAL PERMANENTE - CETEA	10.301.0004.2517.0047						39.998,23
4 DESPESAS DE CAPIT						39.998,23	

LEI ORDINÁRIA Nº 5597/2023- Recebido em 14/12/2023 14:59:59 - Esta é uma cópia do original assinado digitalmente por Aline Costa Vizotto e outro
Para validar o documento, leia o código QR ou acesse https://sapl.ibitinga.sp.leg.br/conferir_assinatura e informe o código 4E61-BCE3-AAEA-7341.

MUNICÍPIO DE IBITINGA
Rua Miguel Landim, 333 - CNPJ:45321460/0001-50

Orçamento Programa - Exercício de 2024

QUADRO AUXILIAR DE DETALHAMENTO DA DESPESA

Lei: 5457, Data: 14/12/2022

PODER	04	SERVIÇO AUTONOMO MUNICIPAL DE SAUDE
ORGÃO	01	SERVIÇO AUTONOMO MUNICIPAL DE SAUDE
UNIDADE	00	SERVIÇO AUTONOMO MUNICIPAL DE SAUDE

Aplicacao Programada	Proj/Ativ	Finalidade F.R. - C.A.	Categoria	Detalhada	TotalGrupo	Total Categ.	Total Func.
IMPOSITIVA - AQUISIÇÃO DE EQUIPAMENTOS E MATERIAL PERMANENTE - CETEA	10.301.0004.2517.0047						39.998,23
4 DESPESAS DE CAPIT						39.998,23	
4 INVESTIMENTOS					39.998,23		
EQUIPAMENTOS E MATERIAL PERMANENTE		0.08.00.310.000	4.4.90.52.00	39.998,23			
IMPOSITIVA - EQUIPAMENTOS E MATERIAL PERMANENTE SAMS	10.301.0004.2517.0054						73.000,00
4 DESPESAS DE CAPIT						73.000,00	
4 INVESTIMENTOS					73.000,00		
EQUIPAMENTOS E MATERIAL PERMANENTE		0.08.00.310.000	4.4.90.52.00	73.000,00			
IMPOSITIVA - AQUISIÇÃO DE EQUIPAMENTOS E MATERIAL PERMANETE - SANTA CASA	10.301.0004.2517.0062						156.630,00
4 DESPESAS DE CAPIT						156.630,00	
4 INVESTIMENTOS					156.630,00		
EQUIPAMENTOS E MATERIAL PERMANENTE		0.08.00.310.000	4.4.90.52.00	156.630,00			
IMPOSITIVA - AQUISIÇÃO DE EQUIPAMENTOS SAMS	10.301.0004.2517.0064						62.464,77
4 DESPESAS DE CAPIT						62.464,77	
4 INVESTIMENTOS					62.464,77		
EQUIPAMENTOS E MATERIAL PERMANENTE		0.08.00.310.000	4.4.90.52.00	62.464,77			
IMPOSITIVA - AQUISIÇÃO VEICULO - UBS JARDIM NATALIA	10.301.0004.2518.0004						77.190,00
4 DESPESAS DE CAPIT						77.190,00	
4 INVESTIMENTOS					77.190,00		
EQUIPAMENTOS E MATERIAL PERMANENTE		0.08.00.310.000	4.4.90.52.00	77.190,00			
IMPOSITIVA - AQUISIÇAO VEICULO - UBS JARDIM DOS IPES	10.301.0004.2518.0005						77.190,00
4 DESPESAS DE CAPIT						77.190,00	
4 INVESTIMENTOS					77.190,00		
EQUIPAMENTOS E MATERIAL PERMANENTE		0.08.00.310.000	4.4.90.52.00	77.190,00			
IMPOSITIVA - AQUISIÇÃO VEICULO - SAMS	10.301.0004.2518.0016						153.315,00
4 DESPESAS DE CAPIT						153.315,00	
4 INVESTIMENTOS					153.315,00		
EQUIPAMENTOS E MATERIAL PERMANENTE		0.08.00.310.000	4.4.90.52.00	153.315,00			
IMPOSITIVA - AQUISIÇÃO DE VEICULO - SAMS	10.301.0004.2518.0026						137.000,00
4 DESPESAS DE CAPIT						137.000,00	
4 INVESTIMENTOS					137.000,00		
EQUIPAMENTOS E MATERIAL PERMANENTE		0.08.00.310.000	4.4.90.52.00	137.000,00			
IMPOSITIVA - AQUISIÇÃO DE VEICULO - POSTO DE SAUDE CAMBARATIBA	10.301.0004.2518.0035						120.000,00
4 DESPESAS DE CAPIT						120.000,00	

LEI ORDINÁRIA Nº 5597/2023- Recebido em 14/12/2023 14:59:59 - Esta é uma cópia do original assinado digitalmente por Aline Costa Vizotto e outro
Para validar o documento, leia o código QR ou acesse https://sapl.ibitinga.sp.leg.br/conferir_assinatura e informe o código 4E61-BCE3-AAEA-7341.

MUNICÍPIO DE IBITINGA
Rua Miguel Landim, 333 - CNPJ:45321460/0001-50

Orçamento Programa - Exercício de 2024

QUADRO AUXILIAR DE DETALHAMENTO DA DESPESA

Lei: 5457, Data: 14/12/2022

PODER	04	SERVIÇO AUTONOMO MUNICIPAL DE SAUDE
ORGÃO	01	SERVIÇO AUTONOMO MUNICIPAL DE SAUDE
UNIDADE	00	SERVIÇO AUTONOMO MUNICIPAL DE SAUDE

Aplicacao Programada	Proj/Ativ	Finalidade F.R. - C.A.	Categoria	Detalhada	TotalGrupo	Total Categ.	Total Func.
IMPOSITIVA - AQUISIÇÃO DE VEICULO - POSTO DE SAUDE CAMBARATIBA	10.301.0004.2518.0035						120.000,00
4 DESPESAS DE CAPIT						120.000,00	
4 INVESTIMENTOS					120.000,00		
EQUIPAMENTOS E MATERIAL PERMANENTE		0.08.00.310.000	4.4.90.52.00	120.000,00			
IMPOSITIVA - AQUISIÇÃO DE VEICULO - CETEA	10.301.0004.2518.0061						136.440,00
4 DESPESAS DE CAPIT						136.440,00	
4 INVESTIMENTOS					136.440,00		
EQUIPAMENTOS E MATERIAL PERMANENTE		0.08.00.310.000	4.4.90.52.00	136.440,00			
Alimentação Adequada e Saúdavel	10.301.0004.9031.0000						7.000,00
3 DESPESAS CORREN						7.000,00	
3 OUTRAS DESPESAS CORRENTES					7.000,00		
MATERIAL DE CONSUMO		0.01.00.310.000	3.3.90.30.00	7.000,00			
SAMS Atenção Básica - Medicina	10.302.0004.2103.0000						1.345.000,00
3 DESPESAS CORREN						1.345.000,00	
3 OUTRAS DESPESAS CORRENTES					1.345.000,00		
MATERIAL DE CONSUMO		0.05.00.300.011	3.3.90.30.00	145.000,00			
OUTROS SERVIÇOS DE TERCEIROS - PESSOA JURÍDICA		0.05.00.300.011	3.3.90.39.00	1.200.000,00			
Atenção Básica - Pronto Atendimento	10.302.0004.2105.0000						216.400,00
3 DESPESAS CORREN						216.400,00	
1 PESSOAL E ENCARGOS SOCIAIS					182.800,00		
VENCIMENTOS E VANTAGENS FIXAS - PESSOAL CIVIL		0.02.00.300.013	3.1.90.11.00	129.000,00			
OBRIGAÇÕES PATRONAIS		0.02.00.300.013	3.1.90.13.00	53.800,00			
3 OUTRAS DESPESAS CORRENTES					33.600,00		
MATERIAL DE CONSUMO		0.02.00.300.013	3.3.90.30.00	3.600,00			
OUTROS SERVIÇOS DE TERCEIROS - PESSOA JURÍDICA		0.02.00.300.013	3.3.90.39.00	25.000,00			
SERVIÇOS DE TECNOLOGIA DA INFORMAÇÃO E COMUNICAÇÃO		0.01.00.310.000	3.3.90.40.00	5.000,00			
Transferencia SUS	10.302.0004.2497.0000						11.068.000,00
3 DESPESAS CORREN						11.068.000,00	
3 OUTRAS DESPESAS CORRENTES					11.068.000,00		
OUTROS SERVIÇOS DE TERCEIROS - PESSOA JURÍDICA		0.02.00.300.011	3.3.50.39.00	130.000,00			
OUTROS SERVIÇOS DE TERCEIROS - PESSOA JURÍDICA		0.02.00.300.014	3.3.50.39.00	330.000,00			
OUTROS SERVIÇOS DE TERCEIROS - PESSOA JURÍDICA		0.05.00.300.003	3.3.50.39.00	9.000.000,00			
OUTROS SERVIÇOS DE TERCEIROS - PESSOA JURÍDICA		0.05.00.370.000	3.3.50.39.00	1.608.000,00			
Serviços de Saúde complementares ao SUS	10.302.0004.2538.0000						17.000.000,00
3 DESPESAS CORREN						17.000.000,00	
3 OUTRAS DESPESAS CORRENTES					17.000.000,00		
OUTROS SERVIÇOS DE TERCEIROS - PESSOA JURÍDICA		0.01.00.310.000	3.3.50.39.00	17.000.000,00			
SAMS - Suporte Profilático e Terapeutico	10.303.0004.2106.0000						2.218.000,00
3 DESPESAS CORREN						2.218.000,00	

LEI ORDINÁRIA Nº 5597/2023- Recebido em 14/12/2023 14:59:59 - Esta é uma cópia do original assinado digitalmente por Aline Costa Vizotto e outro
Para validar o documento, leia o código QR ou acesse https://sapl.ibitinga.sp.leg.br/conferir_assinatura e informe o código 4E61-BCE3-AAEA-7341.

MUNICÍPIO DE IBITINGA

Rua Miguel Landim, 333 - CNPJ:45321460/0001-50

Orçamento Programa - Exercício de 2024

QUADRO AUXILIAR DE DETALHAMENTO DA DESPESA

Lei: 5457, Data: 14/12/2022

PODER	04	SERVIÇO AUTONOMO MUNICIPAL DE SAUDE
ORGÃO	01	SERVIÇO AUTONOMO MUNICIPAL DE SAUDE
UNIDADE	00	SERVIÇO AUTONOMO MUNICIPAL DE SAUDE

Aplicacao Programada	Proj/Ativ	Finalidade F.R. - C.A.	Categoria	Detalhada	TotalGrupo	Total Categ.	Total Func.
SAMS - Suporte Profilático e Terapeutico	10.303.0004.2106.0000						2.218.000,00
3 DESPESAS CORREN						2.218.000,00	
1 PESSOAL E ENCARGOS SOCIAIS					1.611.000,00		
VENCIMENTOS E VANTAGENS FIXAS - PESSOAL CIVIL		0.01.00.310.000	3.1.90.11.00	1.278.000,00			
OBRIGAÇÕES PATRONAIS		0.01.00.310.000	3.1.90.13.00	333.000,00			
3 OUTRAS DESPESAS CORRENTES					607.000,00		
MATERIAL DE CONSUMO		0.01.00.310.000	3.3.90.30.00	5.000,00			
MATERIAL, BEM OU SERVIÇO PARA DISTRIBUIÇÃO GRATUITA		0.01.00.310.000	3.3.90.32.00	57.000,00			
MATERIAL, BEM OU SERVIÇO PARA DISTRIBUIÇÃO GRATUITA		0.05.00.300.012	3.3.90.32.00	544.000,00			
OUTROS SERVIÇOS DE TERCEIROS - PESSOA JURÍDICA		0.01.00.310.000	3.3.90.39.00	1.000,00			
Aquisição de Medicamentos	10.303.0004.3251.0000						3.060.000,00
3 DESPESAS CORREN						3.060.000,00	
3 OUTRAS DESPESAS CORRENTES					3.060.000,00		
MATERIAL, BEM OU SERVIÇO PARA DISTRIBUIÇÃO GRATUITA		0.01.00.310.000	3.3.90.32.00	1.860.000,00			
MATERIAL, BEM OU SERVIÇO PARA DISTRIBUIÇÃO GRATUITA		0.05.00.300.000	3.3.90.32.00	1.200.000,00			
IMPOSITIVA - AQUISIÇÃO DE MEDICAMENTOS	10.303.0004.3251.0027						16.315,00
3 DESPESAS CORREN						16.315,00	
3 OUTRAS DESPESAS CORRENTES					16.315,00		
MATERIAL, BEM OU SERVIÇO PARA DISTRIBUIÇÃO GRATUITA		0.08.00.310.000	3.3.90.32.00	16.315,00			
SAMS - Vigiulância Sanitária	10.304.0004.2107.0000						1.135.000,00
3 DESPESAS CORREN						1.135.000,00	
1 PESSOAL E ENCARGOS SOCIAIS					1.058.000,00		
VENCIMENTOS E VANTAGENS FIXAS - PESSOAL CIVIL		0.01.00.310.000	3.1.90.11.00	713.000,00			
VENCIMENTOS E VANTAGENS FIXAS - PESSOAL CIVIL		0.05.00.300.006	3.1.90.11.00	114.000,00			
OBRIGAÇÕES PATRONAIS		0.01.00.310.000	3.1.90.13.00	196.000,00			
OBRIGAÇÕES PATRONAIS		0.05.00.300.006	3.1.90.13.00	35.000,00			
3 OUTRAS DESPESAS CORRENTES					77.000,00		
MATERIAL DE CONSUMO		0.05.00.300.006	3.3.90.30.00	34.000,00			
MATERIAL DE CONSUMO		0.05.00.300.006	3.3.90.30.00	33.000,00			
OUTROS SERVIÇOS DE TERCEIROS - PESSOA JURÍDICA		0.01.00.310.000	3.3.90.39.00	5.000,00			
OUTROS SERVIÇOS DE TERCEIROS - PESSOA JURÍDICA		0.05.00.300.006	3.3.90.39.00	5.000,00			
IMPOSITIVA - AQUISIÇÃO EQUIPAMENTOS PARA O CENTRO DE ZOONOSES	10.304.0004.2107.0046						33.727,00
4 DESPESAS DE CAPIT						33.727,00	
4 INVESTIMENTOS					33.727,00		
EQUIPAMENTOS E MATERIAL PERMANENTE		0.08.00.310.000	4.4.90.52.00	33.727,00			
IMPOSITIVA - AQUISIÇÃO DE INSUMOS ZOONOSES	10.304.0004.2107.0048						14.000,00
3 DESPESAS CORREN						14.000,00	
3 OUTRAS DESPESAS CORRENTES					14.000,00		
MATERIAL DE CONSUMO		0.08.00.310.000	3.3.90.30.00	14.000,00			
CAPS - A/D	10.304.0004.2500.0000						142.500,00
3 DESPESAS CORREN						130.000,00	

LEI ORDINÁRIA Nº 5597/2023- Recebido em 14/12/2023 14:59:59 - Esta é uma cópia do original assinado digitalmente por Aline Costa Vizotto e outro
Para validar o documento, leia o código QR ou acesse https://sapl.ibitinga.sp.leg.br/conferir_assinatura e informe o código 4E61-BCE3-AAEA-7341.

MUNICÍPIO DE IBITINGA
Rua Miguel Landim, 333 - CNPJ:45321460/0001-50

Orçamento Programa - Exercício de 2024

QUADRO AUXILIAR DE DETALHAMENTO DA DESPESA

Lei: 5457, Data: 14/12/2022

PODER	04	SERVIÇO AUTONOMO MUNICIPAL DE SAUDE
ORGÃO	01	SERVIÇO AUTONOMO MUNICIPAL DE SAUDE
UNIDADE	00	SERVIÇO AUTONOMO MUNICIPAL DE SAUDE

Aplicacao Programada	Proj/Ativ	Finalidade F.R. - C.A.	Categoria	Detalhada	TotalGrupo	Total Categ.	Total Func.
CAPS - A/D	10.304.0004.2500.0000						142.500,00
3 DESPESAS CORREN						130.000,00	
1 PESSOAL E ENCARGOS SOCIAIS					85.000,00		
VENCIMENTOS E VANTAGENS FIXAS - PESSOAL CIVIL		0.01.00.310.000	3.1.90.11.00	61.000,00			
OBRIGAÇÕES PATRONAIS		0.01.00.310.000	3.1.90.13.00	24.000,00			
3 OUTRAS DESPESAS CORRENTES					45.000,00		
MATERIAL DE CONSUMO		0.01.00.310.000	3.3.90.30.00	5.000,00			
MATERIAL DE CONSUMO		0.05.00.300.033	3.3.90.30.00	11.000,00			
OUTROS SERVIÇOS DE TERCEIROS - PESSOA JURÍDICA		0.01.00.310.000	3.3.90.39.00	5.000,00			
OUTROS SERVIÇOS DE TERCEIROS - PESSOA JURÍDICA		0.05.00.300.033	3.3.90.39.00	24.000,00			
4 DESPESAS DE CAPIT						12.500,00	
4 INVESTIMENTOS					12.500,00		
EQUIPAMENTOS E MATERIAL PERMANENTE		0.05.00.300.033	4.4.90.52.00	12.500,00			
SAMS - Vigilância Epidemiológica	10.305.0004.2108.0000						2.931.000,00
3 DESPESAS CORREN						2.931.000,00	
1 PESSOAL E ENCARGOS SOCIAIS					2.363.000,00		
VENCIMENTOS E VANTAGENS FIXAS - PESSOAL CIVIL		0.01.00.310.000	3.1.90.11.00	1.154.000,00			
VENCIMENTOS E VANTAGENS FIXAS - PESSOAL CIVIL		0.05.00.300.008	3.1.90.11.00	550.000,00			
VENCIMENTOS E VANTAGENS FIXAS - PESSOAL CIVIL		0.05.00.300.008	3.1.90.11.00	242.000,00			
OBRIGAÇÕES PATRONAIS		0.01.00.310.000	3.1.90.13.00	217.000,00			
OBRIGAÇÕES PATRONAIS		0.05.00.300.008	3.1.90.13.00	200.000,00			
3 OUTRAS DESPESAS CORRENTES					568.000,00		
MATERIAL DE CONSUMO		0.02.00.300.050	3.3.90.30.00	100.000,00			
MATERIAL DE CONSUMO		0.05.00.300.004	3.3.90.30.00	1.000,00			
MATERIAL DE CONSUMO		0.05.00.300.004	3.3.90.30.00	346.000,00			
MATERIAL DE CONSUMO		0.05.00.300.008	3.3.90.30.00	31.000,00			
OUTROS SERVIÇOS DE TERCEIROS - PESSOA FÍSICA		0.01.00.310.000	3.3.90.36.00	5.000,00			
OUTROS SERVIÇOS DE TERCEIROS - PESSOA JURÍDICA		0.01.00.310.000	3.3.90.39.00	30.000,00			
OUTROS SERVIÇOS DE TERCEIROS - PESSOA JURÍDICA		0.02.00.300.050	3.3.90.39.00	20.000,00			
OUTROS SERVIÇOS DE TERCEIROS - PESSOA JURÍDICA		0.05.00.300.008	3.3.90.39.00	24.000,00			
SERVIÇOS DE TECNOLOGIA DA INFORMAÇÃO E COMUNICAÇÃO		0.01.00.310.000	3.3.90.40.00	10.000,00			
SERVIÇOS DE TECNOLOGIA DA INFORMAÇÃO E COMUNICAÇÃO		0.05.00.300.008	3.3.90.40.00	1.000,00			
Amortização da Dívida Interna	28.843.0000.2005.0000						56.000,00
4 DESPESAS DE CAPIT						56.000,00	
6 AMORTIZAÇÃO DA DÍVIDA					56.000,00		
PRINCIPAL DA DÍVIDA CONTRATUAL RESGATADA		0.01.00.310.000	4.6.90.71.00	56.000,00			
TOTAL							64.556.900,00

LEI ORDINÁRIA Nº 5597/2023- Recebido em 14/12/2023 14:59:59 - Esta é uma cópia do original assinado digitalmente por Aline Costa Vizotto e outro
Para validar o documento, leia o código QR ou acesse https://sapl.ibitinga.sp.leg.br/conferir_assinatura e informe o código 4E61-BCE3-AAEA-7341.

MUNICÍPIO DE IBITINGA
Rua Miguel Landim, 333 - CNPJ:45321460/0001-50

Orçamento Programa - Exercício de 2024

QUADRO AUXILIAR DE DETALHAMENTO DA DESPESA

Lei: 5457, Data: 14/12/2022

PODER	05	FUNDAÇÃO FEMIB
ORGÃO	01	FUNDAÇÃO FEMIB
UNIDADE	00	FUNDAÇÃO FEMIB

Aplicacao Programada	Proj/Ativ	Finalidade F.R. - C.A.	Categoria	Detalhada	TotalGrupo	Total Categ.	Total Func.
Sentenças Judiciais	12.364.0010.2416.0000						18.000,00
3 DESPESAS CORREN						18.000,00	
1 PESSOAL E ENCARGOS SOCIAIS					18.000,00		
SENTENÇAS JUDICIAIS		0.01.00.110.000	3.1.90.91.00	18.000,00			
Manutenção da Fundação	12.364.0010.2999.0000						3.787.000,00
3 DESPESAS CORREN						3.617.000,00	
1 PESSOAL E ENCARGOS SOCIAIS					3.280.000,00		
VENCIMENTOS E VANTAGENS FIXAS - PESSOAL CIVIL		0.01.00.110.000	3.1.90.11.00	2.600.000,00			
OBRIGAÇÕES PATRONAIS		0.01.00.110.000	3.1.90.13.00	670.000,00			
OUTRAS DESPESAS VARIÁVEIS - PESSOAL CIVIL		0.01.00.110.000	3.1.90.16.00	10.000,00			
3 OUTRAS DESPESAS CORRENTES					337.000,00		
DIÁRIAS - PESSOAL CIVIL		0.01.00.110.000	3.3.90.14.00	2.000,00			
MATERIAL DE CONSUMO		0.01.00.110.000	3.3.90.30.00	60.000,00			
OUTROS SERVIÇOS DE TERCEIROS - PESSOA FÍSICA		0.01.00.110.000	3.3.90.36.00	9.000,00			
OUTROS SERVIÇOS DE TERCEIROS - PESSOA JURÍDICA		0.01.00.110.000	3.3.90.39.00	150.000,00			
SERVIÇOS DE TECNOLOGIA DA INFORMAÇÃO E COMUNICAÇÃO		0.01.00.110.000	3.3.90.40.00	80.000,00			
OBRIGAÇÕES TRIBUTÁRIAS E CONTRIBUTIVAS		0.01.00.110.000	3.3.90.47.00	25.000,00			
INDENIZAÇÕES E RESTITUIÇÕES		0.01.00.110.000	3.3.90.93.00	1.000,00			
OUTROS SERVIÇOS DE TERCEIROS - PESSOA JURÍDICA - INTRA		0.01.00.110.000	3.3.91.39.00	10.000,00			
4 DESPESAS DE CAPIT						170.000,00	
4 INVESTIMENTOS					170.000,00		
OBRAS E INSTALAÇÕES		0.01.00.110.000	4.4.90.51.00	150.000,00			
EQUIPAMENTOS E MATERIAL PERMANENTE		0.01.00.110.000	4.4.90.52.00	20.000,00			
Alimentação servidores - FEMIB	12.364.0010.3120.0000						465.000,00
3 DESPESAS CORREN						465.000,00	
3 OUTRAS DESPESAS CORRENTES					465.000,00		
OUTROS SERVIÇOS DE TERCEIROS - PESSOA JURÍDICA		0.01.00.110.000	3.3.90.39.00	465.000,00			
Saúde - Servidores FEMIB	12.364.0010.3121.0000						210.000,00
3 DESPESAS CORREN						210.000,00	
3 OUTRAS DESPESAS CORRENTES					210.000,00		
OUTROS SERVIÇOS DE TERCEIROS - PESSOA JURÍDICA		0.01.00.110.000	3.3.90.39.00	210.000,00			
Publicidade e Propaganda Vestibular	12.364.0010.3122.0000						20.000,00
3 DESPESAS CORREN						20.000,00	
3 OUTRAS DESPESAS CORRENTES					20.000,00		
OUTROS SERVIÇOS DE TERCEIROS - PESSOA JURÍDICA		0.01.00.110.000	3.3.90.39.00	20.000,00			
TOTAL							4.500.000,00

LEI ORDINÁRIA Nº 5597/2023- Recebido em 14/12/2023 14:59:59 - Esta é uma cópia do original assinado digitalmente por Aline Costa Vizotto e outro
Para validar o documento, leia o código QR ou acesse https://sapl.ibitinga.sp.leg.br/conferir_assinatura e informe o código 4E61-BCE3-AAEA-7341.

MUNICÍPIO DE IBITINGA
Rua Miguel Landim, 333 - CNPJ:45321460/0001-50

Orçamento Programa - Exercício de 2024

QUADRO AUXILIAR DE DETALHAMENTO DA DESPESA

Lei: 5457, Data: 14/12/2022

PODER	90	Reserva de Contingência
ORGÃO	00	Reserva de Contingência
UNIDADE	00	Reserva de Contingência

Aplicacao Programada	Proj/Ativ	Finalidade F.R. - C.A.	Categoria	Detalhada	TotalGrupo	Total Categ.	Total Func.
Reserva de Contingência	99.999.2999.0999.0000						2.710.400,00
9 RESERVA DE CONTI						2.710.400,00	
9 RESERVA DE CONTINGÊNCIA					2.710.400,00		
RESERVA DE CONTINGÊNCIA		0.01.00.110.000	9.9.99.99.00	2.710.400,00			
TOTAL							2.710.400,00

LEI ORDINÁRIA Nº 5597/2023- Recebido em 14/12/2023 14:59:59 - Esta é uma cópia do original assinado digitalmente por Aline Costa Vizotto e outro
Para validar o documento, leia o código QR ou acesse https://sapl.ibitinga.sp.leg.br/conferir_assinatura e informe o código 4E61-BCE3-AAEA-7341.

MUNICÍPIO DE IBITINGA

Rua Miguel Landim, 333 - CNPJ:45321460/0001-50

Orçamento Programa - Exercício de 2024

FICHAS DA DESPESA

Ficha	Entidade / CLoc	Func/Prog	Catgo	Discriminação	Vinc	Fte Recurso	Total Orcado
	1			MUNICÍPIO DE IBITINGA			
	02			PODER EXECUTIVO			
	02	09		SECRETARIA DE DESENVOLVIMENTO SOCIAL			
	02	09	03	FUNDO MUNICIPAL DA CRIANÇA E DO ADOLESCENTE			
		08		Assistência Social			
		08	244	Assistência Comunitária			
		08	244 0011	Desenvolvimento Humano e Promoção de Equidade			
		08	244 0011 3034 0000	Fundo Municipal dos Direitos da Criança e Adolescente			
347			3.3.50.43.00	SUBVENÇÕES SOCIAIS		0.03.00-500 027	150.000,00
348			3.3.90.30.00	MATERIAL DE CONSUMO		0.03.00-500 027	10.000,00
349			3.3.90.36.00	OUTROS SERVIÇOS DE TERCEIROS - PESSOA FÍSICA		0.03.00-500 027	1.000,00
350			3.3.90.39.00	OUTROS SERVIÇOS DE TERCEIROS - PESSOA JURÍDICA		0.03.00-500 027	10.000,00
	02	09	04	FUNDO MUNICIPAL DA PESSOA IDOSA			
		08		Assistência Social			
		08	244	Assistência Comunitária			
		08	244 0011	Desenvolvimento Humano e Promoção de Equidade			
		08	244 0011 3071 0000	Fundo Municipal dos Idosos			
352			3.3.50.43.00	SUBVENÇÕES SOCIAIS		0.03.00-500 050	100.000,00
353			3.3.90.30.00	MATERIAL DE CONSUMO		0.03.00-500 050	5.000,00
354			3.3.90.36.00	OUTROS SERVIÇOS DE TERCEIROS - PESSOA FÍSICA		0.03.00-500 050	5.000,00
355			3.3.90.39.00	OUTROS SERVIÇOS DE TERCEIROS - PESSOA JURÍDICA		0.03.00-500 050	5.000,00
	02	13		SECRETARIA DE AGRICULTURA E MEIO AMBIENTE			
	02	13	01	FUNDO MUNICIPAL DO MEIO AMBIENTE			
		17		Saneamento			
		17	541	Preservação e Conservação Ambiental			
		17	541 0003	Cidade Limpa, Organizada e Sustentavel			
		17	541 0003 3074 0000	Fundo Municipal do Meio Ambiente			
442			3.3.50.39.00	OUTROS SERVIÇOS DE TERCEIROS - PESSOA JURÍDICA		0.03.00-100 000	2.750,00
443			3.3.50.43.00	SUBVENÇÕES SOCIAIS		0.03.00-100 000	4.000,00
444			3.3.90.30.00	MATERIAL DE CONSUMO		0.03.00-100 000	1.000,00
445			3.3.90.36.00	OUTROS SERVIÇOS DE TERCEIROS - PESSOA FÍSICA		0.03.00-100 000	2.500,00
446			3.3.90.39.00	OUTROS SERVIÇOS DE TERCEIROS - PESSOA JURÍDICA		0.03.00-100 000	2.500,00
447			4.4.90.51.00	OBRAS E INSTALAÇÕES		0.03.00-100 000	1.000,00
448			4.4.90.52.00	EQUIPAMENTOS E MATERIAL PERMANENTE		0.03.00-100 000	3.000,00
				Total			302.750,00

Código de Aplicação

100	GERAL TOTAL	16.750,00
000	GERAL - Convênios/entidades/fundos	16.750,00
500	ASSISTÊNCIA SOCIAL	286.000,00
050	Fundo Municipal da Pessoa Idosa	115.000,00
027	Fundo Municipal dos Direitos da Criança	171.000,00
TOTAL		302.750,00

LEI ORDINÁRIA Nº 5597/2023- Recebido em 14/12/2023 14:59:59 - Esta é uma cópia do original assinado digitalmente por Aline Costa Vizotto e outro
Para validar o documento, leia o código QR ou acesse https://sapl.ibitinga.sp.leg.br/conferir_assinatura e informe o código 4E61-BCE3-AAEA-7341.

MUNICÍPIO DE IBITINGA

Rua Miguel Landim, 333 - CNPJ:45321460/0001-50

Anexo 11

Orçamento Programa - Exercício de 2024

Page 1

SEGURIDADE SOCIAL

Lei: 5457, Data: 14/12/2022

Codigo	Especificacao	Categoria	Função
08	**Assistência Social**		12.498.965,70
3.1.90.11.00	VENCIMENTOS E VANTAGENS FIXAS - PESSOAL CIVIL	3.100.000,00	
3.1.90.13.00	OBRIGAÇÕES PATRONAIS	915.000,00	
3.1.90.16.00	OUTRAS DESPESAS VARIÁVEIS - PESSOAL CIVIL	250.000,00	
3.3.50.39.00	OUTROS SERVIÇOS DE TERCEIROS - PESSOA JURÍDIC	1.903.630,00	
3.3.50.43.00	SUBVENÇÕES SOCIAIS	516.000,00	
3.3.90.30.00	MATERIAL DE CONSUMO	813.600,00	
3.3.90.32.00	MATERIAL, BEM OU SERVIÇO PARA DISTRIBUIÇÃO GRA	2.860.000,00	
3.3.90.33.00	PASSAGENS E DESPESAS COM LOCOMOÇÃO	55.000,00	
3.3.90.36.00	OUTROS SERVIÇOS DE TERCEIROS - PESSOA FÍSICA	87.000,00	
3.3.90.39.00	OUTROS SERVIÇOS DE TERCEIROS - PESSOA JURÍDIC	830.000,00	
3.3.90.40.00	SERVIÇOS DE TECNOLOGIA DA INFORMAÇÃO E COMUI	20.000,00	
3.3.90.48.00	OUTROS AUXÍLIOS FINANCEIROS A PESSOA FÍSICA	80.000,00	
3.3.90.93.00	INDENIZAÇÕES E RESTITUIÇÕES	15.000,00	
3.3.91.39.00	OUTROS SERVIÇOS DE TERCEIROS - PESSOA JURÍDIC	30.000,00	
4.4.50.42.00	AUXÍLIOS	245.420,70	
4.4.90.51.00	OBRAS E INSTALAÇÕES	539.000,00	
4.4.90.52.00	EQUIPAMENTOS E MATERIAL PERMANENTE	239.315,00	
10	**Saúde**		68.981.366,40
3.1.90.11.00	VENCIMENTOS E VANTAGENS FIXAS - PESSOAL CIVIL	15.352.600,00	
3.1.90.13.00	OBRIGAÇÕES PATRONAIS	4.237.800,00	
3.1.90.91.00	SENTENÇAS JUDICIAIS	161.000,00	
3.3.50.39.00	OUTROS SERVIÇOS DE TERCEIROS - PESSOA JURÍDIC	28.586.831,40	
3.3.50.43.00	SUBVENÇÕES SOCIAIS	3.756.000,00	
3.3.90.30.00	MATERIAL DE CONSUMO	3.167.600,00	
3.3.90.32.00	MATERIAL, BEM OU SERVIÇO PARA DISTRIBUIÇÃO GRA	3.677.315,00	
3.3.90.33.00	PASSAGENS E DESPESAS COM LOCOMOÇÃO	800.000,00	
3.3.90.36.00	OUTROS SERVIÇOS DE TERCEIROS - PESSOA FÍSICA	411.000,00	
3.3.90.39.00	OUTROS SERVIÇOS DE TERCEIROS - PESSOA JURÍDIC	6.838.500,00	
3.3.90.40.00	SERVIÇOS DE TECNOLOGIA DA INFORMAÇÃO E COMUI	372.000,00	
3.3.90.47.00	OBRIGAÇÕES TRIBUTÁRIAS E CONTRIBUTIVAS	18.000,00	
3.3.91.39.00	OUTROS SERVIÇOS DE TERCEIROS - PESSOA JURÍDIC	30.000,00	
4.4.50.42.00	AUXÍLIOS	165.635,00	
4.4.90.51.00	OBRAS E INSTALAÇÕES	107.630,00	
4.4.90.52.00	EQUIPAMENTOS E MATERIAL PERMANENTE	1.299.455,00	
TOTAL			81.480.332,10

LEI ORDINÁRIA Nº 5597/2023- Recebido em 14/12/2023 14:59:59 - Esta é uma cópia do original assinado digitalmente por Aline Costa Vizotto e outro
Para validar o documento, leia o código QR ou acesse https://sapl.ibitinga.sp.leg.br/conferir_assinatura e informe o código 4E61-BCE3-AAEA-7341.

MUNICÍPIO DE IBITINGA

Rua Miguel Landim, 333 - CNPJ:45321460/0001-50

Orçamento Programa - Exercício de 2024

TABELA EXPLICATIVA - RELAÇÃO DE ATIVIDADES

Lei: 5457, Data: 14/12/2022

Código	Discriminação	Valor
2003	Manutenção do Saae (vale alimentação e convenio medico)	2.050.000,00
2005	Amortização da Dívida Interna	61.000,00
2022	Manutenção dos Serviços Gerais de Ensino	35.000,00
2067	Execução dos Trabalhos do Poder Legislativo	6.596.000,00
2068	Realização de Concurso Público	60.000,00
2094	SAMS - Administração Geral	8.416.000,00
2103	SAMS Atenção Básica - Medicina	13.711.600,00
2104	SAMS Atenção Básica Odontologia	2.503.000,00
2105	Atenção Básica - Pronto Atendimento	216.400,00
2106	SAMS - Suporte Profilático e Terapeutico	2.218.000,00
2107	SAMS - Vigiulância Sanitária	1.182.727,00
2108	SAMS - Vigilância Epidemiológica	2.931.000,00
2123	Programação de Saude dos Servidores	290.000,00
2124	Programação de Alimentação dos Servidoes	320.000,00
2416	Sentenças Judiciais	18.000,00
2483	PSF Programa Saude Familia	581.500,00
2497	Transferencia SUS	11.068.000,00
2500	CAPS - A/D	142.500,00
2511	Publicidade e Propaganda - SAMS	105.000,00
2517	Equip. e Material Permanente - SAMS	532.093,00
2518	Aquisição de Veiculos - SAMS	701.135,00
2538	Serviços de Saúde complementares ao SUS	20.756.000,00
2999	Manutenção da Fundação	3.787.000,00
3021	Manutenção do Gabinete do Prefeito e Dependências	1.891.000,00
3022	Manutenção da Secretaria de Planejamento e Coordenação	585.200,00
3023	Manutenção da Secretaria de Finanças	4.748.000,00
3024	Manutenção da Secretaria de Assuntos Jurídicos	1.980.000,00
3025	Sentenças Judiciais	6.250.000,00
3026	Manutenção da Secretaria de Administração Pública	4.540.000,00
3027	Manutenção da Secretaria de Serviços Públicos	9.647.923,00
3028	Promoção de Educação Fundamental	17.710.000,00
3029	Promoção do Ensino em Creche	18.696.000,00
3030	Promoção de Ensino na Pré-Escola	9.911.000,00
3031	Promoção de segurança alimentar dos alunos	4.310.314,00
3032	Manutenção da Secretaria de Desenvolvimento Social	4.315.000,00
3033	Manutenção do Conselho Tutelar	253.315,00
3035	Execução e apoio ao Desenvolvimento Cultural	2.617.000,00
3036	Apoio as práticas esportivas e bem-estar	1.868.500,00
3037	Manutenção da Secretaria de Obras Públicas	1.473.000,00
3038	Manutenção da Secretaria de Recursos Humanos	4.930.660,00
3039	Manutenção da Secretaria de Comunicação	413.200,00
3040	Publicidade do Poder Executivo	90.000,00
3042	Fundo Social de Solidariedade	29.000,00
3043	Serviços de Coleta e Transporte de Resíduos Sólidos	4.025.000,00
3044	Coleta Seletiva de Lixo	115.000,00
3045	Manutenção do Cemitério	2.545.000,00
3046	Manutenção dos logradouros públicos do municipio	3.315.000,00
3047	Manutenção da Frota da Secretaria de Serviços Públicos	900.000,00
3048	Manutenção da Frota da Secretaria de Governo	160.000,00
3049	Manutenção da Frota da Secretaria de Agricultura e Meio-Ambiente	1.690.000,00
3050	Serviços especializados em Educação Especial	1.092.223,60
3051	Transporte de Estudantes Universitários	3.300.000,00
3054	Programa Transporte de Alunos	8.322.104,00
3057	Manutenção de Frota da Secretaria de Obras	37.500,00
3059	Propaganda do Poder Executivo	208.000,00
3063	Manutenção da Secretaria de Habitação e Urbansimo	1.036.400,00
3064	Fundo social de solidariedade - Serviços de Promoção a cidadania	648.000,00
3065	Serviços de Assistência a saúde não-ambulatorial	684.466,40

LEI ORDINÁRIA Nº 5597/2023- Recebido em 14/12/2023 14:59:59 - Esta é uma cópia do original assinado digitalmente por Aline Costa Vizotto e outro
Para validar o documento, leia o código QR ou acesse https://sapl.ibitinga.sp.leg.br/conferir_assinatura e informe o código 4E61-BCE3-AAEA-7341.

MUNICÍPIO DE IBITINGA

Rua Miguel Landim, 333 - CNPJ:45321460/0001-50

Orçamento Programa - Exercício de 2024

TABELA EXPLICATIVA - RELAÇÃO DE ATIVIDADES

Lei: 5457, Data: 14/12/2022

Código	Discriminação	Valor
3068	Manutenção da Frota da Secretaria de Educação	360.000,00
3069	Promoção de Segurança Alimentar - Creche	150.000,00
3070	Promoção de Segurança Alimentar - Pré-Escola	150.000,00
3071	Fundo Municipal dos Idosos	115.000,00
3072	Manutenção das Estradas Rurais do Municipio	900.300,00
3075	Manutenção da Secretaria de Agricultura e Meio Ambiente	2.117.000,00
3079	Manutenção Convênio com a Etec	20.000,00
3080	Promoção de Saúde dos Servidores Públicos	4.210.900,00
3081	Promoção de Alimentação de Servidores Públicos	7.058.000,00
3082	Promoção de Saúde dos Servidores Públicos - Ensino Fundamental	1.700.000,00
3083	Promoção de Alimentação para os Servidores da Educação Infantil	4.300.000,00
3084	Promoção de Alimentação dos Servidores Públicos - Ensino Fundamental	2.750.000,00
3088	Manutenção da Secretaria de Segurança, Trânsito e Tecnologia	5.720.000,00
3089	Manutenção da Atividade de Corpo de Bombeiros	1.793.700,00
3091	Manutenção da Frota da Secretaria de Segurança, Trânsito e Tecnologia	310.000,00
3093	Suporte Financeiro do Estado para custeio a saúde	10.000,00
3094	Manutenção da Secretaria de Turismo, Comércio e Indústria	2.536.390,00
3097	Ações para a preservação ambiental	20.000,00
3099	Manutenção da Frota da Secretaria de Administração	28.000,00
3105	Parcerias com organizações da Sociedade Civil	2.305.990,70
3106	Fundo de Assistência Social	1.716.000,00
3107	Programa de Atendimento Integral à Familia (PAIF)	176.000,00
3108	Programa Social Especial	67.000,00
3110	Promoção do atendimento ao Bolsa família (IGD)	126.000,00
3111	Promoção de política do MDS	195.000,00
3112	Manutenção do Conselho Municipal de Assistência Social	30.000,00
3113	IGD/SUAS	12.000,00
3116	Serviço de Convivência e Fortalecimento de Vínculos	110.000,00
3123	Manutenção do SAAE	15.418.319,00
3124	Manutenção do serviço de distribuição de água	3.748.681,00
3125	Manutenção do Serviço de Coleta e Tratamento de Esgoto	1.421.000,00
3126	Concurso Publico - SAAE	10.000,00
3128	Fundo de Infraestura e Investimento do SAAE	304.000,00
3129	Pagamento de Despesas de Energia Elétrica do SAAE	7.900.000,00
3130	Sentenças Judiciais - SAAE	250.000,00
	Total	270.659.041,70

LEI ORDINÁRIA Nº 5597/2023- Recebido em 14/12/2023 14:59:59 - Esta é uma cópia do original assinado digitalmente por Aline Costa Vizotto e outro
Para validar o documento, leia o código QR ou acesse https://sapl.ibitinga.sp.leg.br/conferir_assinatura e informe o código 4E61-BCE3-AAEA-7341.

MUNICÍPIO DE IBITINGA

Rua Miguel Landim, 333 - CNPJ:45321460/0001-50

Orçamento Programa - Exercício de 2024

TABELA EXPLICATIVA - RELAÇÃO DE PROJETOS

Lei: 5457, Data: 14/12/2022

Código	Discriminação	Valor
1025	CONSTRUÇÃO, MELHORAMENTO, REFORMA, AMPLIAÇÃO DAS UNIDADES DE CAPTAÇÃO DE ÁGUA	1.490.000,00
1032	EDUCAÇÃO AMBIENTAL	130.000,00
1035	REFORMA PRACA JORGE TIBIRICA	2.000.000,00
1036	REFORMA PRACA RUI BARBOSA	1.083.000,00
1037	CONSTRUÇÃO TEATRO	308.000,00
1180	Reforma e Ampliações em UBS	21.000,00
1281	OBRAS PÚBLICAS E INSTALAÇÕES DE BENS PÚBLICOS E INFRA-ESTRUT	1.690.273,00
1284	Obras e Instalações	87.630,00
2066	COZINHA SOLIDARIA	1.560.000,00
3034	Fundo Municipal dos Direitos da Criança e Adolescente	215.060,00
3052	Reforma de Prédios Escolares	961.521,00
3055	Fomento a arte e a cultura	660.000,00
3058	Manutenção das vias públicas através de recapeamento e/ou pavimentação	50.000,00
3060	Manutenção da Iluminação Pública - (recursos CIP)	2.500.000,00
3066	Reformas em prédios públicos da Saúde	20.000,00
3067	Participação do Município no Consórcio Intermunicipal	227.725,00
3074	Fundo Municipal do Meio Ambiente	16.750,00
3077	Manutenção de Espaços Esportivos do Município	259.954,30
3085	Promoção de Saúde do Servidores Públicos - Educação Infantil	2.743.000,00
3090	Convênio de Segurança Pública com a Secretaria de Segurança Pública do Estado	345.000,00
3096	Realização da Feira do Bordado	2.470.000,00
3098	Reforma do Centro Turístico de Ibitinga	20.000,00
3100	Manutenção da Frota da Secretaria de Desenvolvimento Social	135.000,00
3101	Manutenção da Frota da Secretaria de Esportes	70.000,00
3102	Manutenção da Frota da Secretaria de Cultura	65.000,00
3114	Programa Ser Jovem	320.000,00
3115	Programa de Erradicação do Trabalho Infantil	53.600,00
3117	Programa Criança Feliz	100.000,00
3118	Reforma e Ampliação da rede de Prédios Escolares da Educação Infantil	998.851,00
3120	Alimentação servidores - FEMIB	465.000,00
3121	Saúde - Servidores FEMIB	210.000,00
3122	Publicidade e Propaganda Vestibular	20.000,00
3200	Execução de Serviços no Teatro Municipal	15.000,00
3220	Prestação de Contas de Convênios Estaduais e Federais	574.000,00
3250	Construção da Ala Infantil da UPA e Centro de Fisioterapia	10.000,00
3251	Aquisição de Medicamentos	3.076.315,00
3252	Promoção de Segurança Alimentar - Agricultura Familiar	700.000,00
3260	Construção de Gabiões	170.800,00
3265	Restauração Florestal das Nascentes da Microbacia do Córrego Wamicanga	655.000,00
3267	Construção do do Museu do Bordado de Ibitinga	326.000,00
3270	Construção do Almoxarifado da Merenda Escolar	100.000,00
3271	Programa de Fortalecimento do Cadúnico	40.000,00
3275	Frente Frias	50.000,00
3281	Transporte Público Municipal	100.000,00
3282	Realização da Expo Ibitinga	280.000,00
3290	Construção da Casa da Mulher	539.000,00
3750	Serviços de apoio a Educação Especial	150.000,00
9031	Alimentação Adequada e Saúdavel	7.000,00
Total		28.089.479,30

LEI ORDINÁRIA Nº 5597/2023- Recebido em 14/12/2023 14:59:59 - Esta é uma cópia do original assinado digitalmente por Aline Costa Vizotto e outro
Para validar o documento, leia o código QR ou acesse https://sapl.ibitinga.sp.leg.br/conferir_assinatura e informe o código 4E61-BCE3-AAEA-7341.

MUNICÍPIO DE IBITINGA

Rua Miguel Landim, 333 - CNPJ:45321460/0001-50

Orçamento Programa - Exercício de 2024

TABELA EXPLICATIVA - DEMONSTRAÇÃO DA DESPESA POR PROGRAMA

Lei: 5457, Data: 14/12/2022

Código	Discriminação	Valor
0000	Encargos Gerais do Municipio	61.000,00
0001	Infra Estrutura Legislativo	7.266.000,00
0002	Educação Inclusiva e Acolhedora	78.375.013,60
0003	Cidade Limpa, Organizada e Sustentavel	25.780.746,00
0004	Promoção de Serviços de Saúde Universais e Integrados	68.981.366,40
0005	Promoção de qualidade de vida e bem-estar	2.198.454,30
0006	Gestão Político Administrativa	42.587.585,00
0007	Segurança Pública e Trânsito	8.268.700,00
0008	Desenvolvimento Cultural e Integração Artística	3.342.000,00
0009	Abastecimento de Água e Esgoto	32.592.000,00
0010	Promoção do Ensino Superior	4.500.000,00
0011	Desenvolvimento Humano e Promoção de Equidade	12.826.965,70
0012	Desenvolvimento Territorial Rural	2.590.300,00
0013	Turismo e Desenvolvimento Econômico	9.058.390,00
0018	Programa Ser Jovem	320.000,00
2999	Reserva de Contingência	2.710.400,00
	TOTAL	301.458.921,00

LEI ORDINÁRIA Nº 5597/2023- Recebido em 14/12/2023 14:59:59 - Esta é uma cópia do original assinado digitalmente por Aline Costa Vizotto e outro
Para validar o documento, leia o código QR ou acesse https://sapl.ibitinga.sp.leg.br/conferir_assinatura e informe o código 4E61-BCE3-AAEA-7341.

MUNICÍPIO DE IBITINGA

Rua Miguel Landim, 333 - CNPJ:45321460/0001-50

Orçamento Programa - Exercício de 2024

FICHAS DA DESPESA

Ficha	CLoc	Func/Prog	Catgo	Discriminação	Vinc	Fte Recurso	Total Orcado
	1			**MUNICÍPIO DE IBITINGA**			
	02			PODER EXECUTIVO			
	02	01		SECRETARIA DE GOVERNO			
	02	01	00	SECRETARIA DE GOVERNO			
		04		Administração			
		04	122	Administração Geral			
		04	122 0006	Gestão Político Administrativa			
		04	122 0006 3021 0000	Manutenção do Gabinete do Prefeito e Dependências			
016			3.1.90.11.00	VENCIMENTOS E VANTAGENS FIXAS - PESSOAL CIVIL		0.01.00-110 000	667.000,00
017			3.1.90.11.75	SUBSÍDIOS - AGENTES POLÍTICOS		0.01.00-110 000	350.000,00
018			3.1.90.13.00	OBRIGAÇÕES PATRONAIS		0.01.00-110 000	300.000,00
019			3.1.90.16.00	OUTRAS DESPESAS VARIÁVEIS - PESSOAL CIVIL		0.01.00-110 000	50.000,00
020			3.3.90.30.00	MATERIAL DE CONSUMO		0.01.00-110 000	40.000,00
021			3.3.90.33.00	PASSAGENS E DESPESAS COM LOCOMOÇÃO		0.01.00-110 000	50.000,00
022			3.3.90.36.00	OUTROS SERVIÇOS DE TERCEIROS - PESSOA FÍSICA		0.01.00-110 000	50.000,00
023			3.3.90.39.00	OUTROS SERVIÇOS DE TERCEIROS - PESSOA JURÍDICA		0.01.00-110 000	350.000,00
024			3.3.90.40.00	SERVIÇOS DE TECNOLOGIA DA INFORMAÇÃO E COMUNIC		0.01.00-110 000	5.000,00
025			3.3.91.39.00	OUTROS SERVIÇOS DE TERCEIROS - PESSOA JURÍDICA -		0.01.00-110 000	19.000,00
026			4.4.90.52.00	EQUIPAMENTOS E MATERIAL PERMANENTE		0.01.00-110 000	10.000,00
		04	122 0006 3042 0000	Fundo Social de Solidariedade			
027			3.3.90.30.00	MATERIAL DE CONSUMO		0.01.00-100 045	5.000,00
028			3.3.90.30.00	MATERIAL DE CONSUMO		0.01.00-110 000	7.000,00
029			3.3.90.36.00	OUTROS SERVIÇOS DE TERCEIROS - PESSOA FÍSICA		0.01.00-100 017	5.000,00
030			3.3.90.36.00	OUTROS SERVIÇOS DE TERCEIROS - PESSOA FÍSICA		0.01.00-110 000	5.000,00
031			3.3.90.39.00	OUTROS SERVIÇOS DE TERCEIROS - PESSOA JURÍDICA		0.01.00-100 045	2.000,00
032			3.3.90.39.00	OUTROS SERVIÇOS DE TERCEIROS - PESSOA JURÍDICA		0.01.00-110 000	5.000,00
		04	122 0006 3048 0000	Manutenção da Frota da Secretaria de Governo			
033			3.3.90.30.00	MATERIAL DE CONSUMO		0.01.00-110 000	100.000,00
034			3.3.90.39.00	OUTROS SERVIÇOS DE TERCEIROS - PESSOA JURÍDICA		0.01.00-110 000	40.000,00
035			4.4.90.52.00	EQUIPAMENTOS E MATERIAL PERMANENTE		0.01.00-110 000	20.000,00
		04	122 0006 3067 0000	Participação do Município no Consórcio Intermunicipal			
036			3.1.71.70.00	RATEIO PELA PARTICIPAÇÃO EM CONSÓRCIO PÚBLICO		0.01.00-110 000	66.732,00
037			3.3.71.70.00	RATEIO PELA PARTICIPAÇÃO EM CONSÓRCIO PÚBLICO		0.01.00-110 000	149.987,00
038			4.4.71.70.00	RATEIO PELA PARTICIPAÇÃO EM CONSÓRCIO PÚBLICO		0.01.00-110 000	11.006,00
		04	122 0011	Desenvolvimento Humano e Promoção de Equidade			
		04	122 0011 3064 0000	Fundo social de solidariedade - Serviços de Promoção a cidadania			
039			3.3.50.39.00	OUTROS SERVIÇOS DE TERCEIROS - PESSOA JURÍDICA		0.01.00-110 000	648.000,00
		08		Assistência Social			
		08	243	Assistência à Criança e ao Adolescente			
		08	243 0011	Desenvolvimento Humano e Promoção de Equidade			
		08	243 0011 3033 0000	Manutenção do Conselho Tutelar			
040			3.1.90.11.00	VENCIMENTOS E VANTAGENS FIXAS - PESSOAL CIVIL		0.01.00-510 000	100.000,00
041			3.1.90.13.00	OBRIGAÇÕES PATRONAIS		0.01.00-510 000	15.000,00
042			3.3.90.30.00	MATERIAL DE CONSUMO		0.01.00-510 000	10.000,00
043			3.3.90.33.00	PASSAGENS E DESPESAS COM LOCOMOÇÃO		0.01.00-510 000	5.000,00
044			3.3.90.36.00	OUTROS SERVIÇOS DE TERCEIROS - PESSOA FÍSICA		0.01.00-510 000	20.000,00
045			3.3.90.39.00	OUTROS SERVIÇOS DE TERCEIROS - PESSOA JURÍDICA		0.01.00-510 000	15.000,00
046			3.3.90.40.00	SERVIÇOS DE TECNOLOGIA DA INFORMAÇÃO E COMUNIC		0.01.00-510 000	6.000,00
047			4.4.90.52.00	EQUIPAMENTOS E MATERIAL PERMANENTE		0.01.00-510 000	5.000,00
		08	243 0011 3033 0040	IMPOSITIVA - EQUIPAMENTO MATERIAL PERMANETE - CONSELHO TUTELAR			
048			4.4.90.52.00	EQUIPAMENTOS E MATERIAL PERMANENTE		0.08.00-510 000	77.315,00
		10		Saúde			
		10	244	Assistência Comunitária			
		10	244 0004	Promoção de Serviços de Saúde Universais e Integrados			
		10	244 0004 3065 0000	Serviços de Assistência a saúde não-ambulatorial			
049			3.3.50.39.00	OUTROS SERVIÇOS DE TERCEIROS - PESSOA JURÍDICA		0.01.00-310 000	212.000,00
		10	244 0004 3065 0002	IMPOSITIVA CUSTEIO DO GACCI			
050			3.3.50.39.00	OUTROS SERVIÇOS DE TERCEIROS - PESSOA JURÍDICA		0.08.00-310 000	153.315,00
		10	244 0004 3065 0017	IMPOSITIVA CUSTEIO CASA CAIHC			
051			4.4.50.42.00	AUXÍLIOS		0.08.00-310 000	12.000,00
		10	244 0004 3065 0029	IMPOSITIVA AQUISIÇÃO DE VEICULO PARA APAR			

LEI ORDINÁRIA Nº 5597/2023- Recebido em 14/12/2023 14:59:59 - Esta é uma cópia do original assinado digitalmente por Aline Costa Vizotto e outro
Para validar o documento, leia o código QR ou acesse https://sapl.ibitinga.sp.leg.br/conferir_assinatura e informe o código 4E61-BCE3-AAEA-7341.

MUNICÍPIO DE IBITINGA

Rua Miguel Landim, 333 - CNPJ:45321460/0001-50

Orçamento Programa - Exercício de 2024

FICHAS DA DESPESA

Ficha	CLoc	Func/Prog	Catgo	Discriminação	Vinc	Fte Recurso	Total Orcado
	1			MUNICÍPIO DE IBITINGA			
052			4.4.50.42.00	AUXÍLIOS		0.08.00-310 000	105.000,00
	10	244 0004 3065 0041		IMPOSITIVA EQUIPAMENTO E MATERIAL PERMANETE - GACCI			
053			4.4.50.42.00	AUXÍLIOS		0.08.00-310 000	48.635,00
	10	244 0004 3065 0044		IMPOSITIVA CUSTEIO - CASA CAIHC			
054			3.3.50.39.00	OUTROS SERVIÇOS DE TERCEIROS - PESSOA JURÍDICA		0.08.00-310 000	10.000,00
	10	244 0004 3065 0057		IMPOSITIVA AJUDA CUSTEIO - APAR			
055			3.3.50.39.00	OUTROS SERVIÇOS DE TERCEIROS - PESSOA JURÍDICA		0.08.00-310 000	48.001,40
	10	244 0004 3065 0058		IMPOSITIVA AJUDA CUSTEIO AO ATENDIMENTO - BETH SHALOM			
056			3.3.50.39.00	OUTROS SERVIÇOS DE TERCEIROS - PESSOA JURÍDICA		0.08.00-310 000	95.515,00
	10	301		Atenção Básica			
	10	301 0004		Promoção de Serviços de Saúde Universais e Integrados			
	10	301 0004 3250 0000		Construção da Ala Infantil da UPA e Centro de Fisioterapia			
057			4.4.90.51.00	OBRAS E INSTALAÇÕES		0.01.00-300 050	5.000,00
058			4.4.90.51.00	OBRAS E INSTALAÇÕES		0.02.00-300 050	5.000,00
	10	302		Assistência Hospitalar e Ambulatorial			
	10	302 0004		Promoção de Serviços de Saúde Universais e Integrados			
	10	302 0004 2538 0000		Serviços de Saúde complementares ao SUS			
059			3.3.50.43.00	SUBVENÇÕES SOCIAIS		0.02.00-300 018	756.000,00
060			3.3.50.43.00	SUBVENÇÕES SOCIAIS		0.02.00-300 032	3.000.000,00
	10	302 0004 3066 0000		Reformas em prédios públicos da Saúde			
061			3.3.90.30.00	MATERIAL DE CONSUMO		0.01.00-310 000	5.000,00
062			3.3.90.39.00	OUTROS SERVIÇOS DE TERCEIROS - PESSOA JURÍDICA		0.01.00-310 000	5.000,00
063			4.4.90.51.00	OBRAS E INSTALAÇÕES		0.01.00-310 000	10.000,00
	10	302 0004 3093 0000		Suporte Financeiro do Estado para custeio a saúde			
064			3.3.90.30.00	MATERIAL DE CONSUMO		0.02.00-300 044	5.000,00
065			3.3.90.39.00	OUTROS SERVIÇOS DE TERCEIROS - PESSOA JURÍDICA		0.02.00-300 044	5.000,00
02	02			SECRETARIA DE PLANEJAMENTO			
02	02	00		SECRETARIA DE PLANEJAMENTO			
	04			Administração			
	04	121		Planejamento e Orçamento			
	04	121 0006		Gestão Político Administrativa			
	04	121 0006 3022 0000		Manutenção da Secretaria de Planejamento e Coordenação			
066			3.1.90.11.00	VENCIMENTOS E VANTAGENS FIXAS - PESSOAL CIVIL		0.01.00-110 000	400.000,00
067			3.1.90.13.00	OBRIGAÇÕES PATRONAIS		0.01.00-110 000	100.000,00
068			3.1.90.16.00	OUTRAS DESPESAS VARIÁVEIS - PESSOAL CIVIL		0.01.00-110 000	1.000,00
069			3.3.90.30.00	MATERIAL DE CONSUMO		0.01.00-110 000	10.000,00
070			3.3.90.36.00	OUTROS SERVIÇOS DE TERCEIROS - PESSOA FÍSICA		0.01.00-110 000	10.000,00
071			3.3.90.39.00	OUTROS SERVIÇOS DE TERCEIROS - PESSOA JURÍDICA		0.01.00-110 000	50.000,00
072			3.3.90.40.00	SERVIÇOS DE TECNOLOGIA DA INFORMAÇÃO E COMUNIC		0.01.00-110 000	3.200,00
073			4.4.90.51.00	OBRAS E INSTALAÇÕES		0.01.00-110 000	1.000,00
074			4.4.90.52.00	EQUIPAMENTOS E MATERIAL PERMANENTE		0.01.00-110 000	10.000,00
	04	121 0006 3220 0000		Prestação de Contas de Convênios Estaduais e Federais			
075			4.4.90.93.00	INDENIZAÇÕES E RESTITUIÇÕES		0.02.00-100 003	40.000,00
076			4.4.90.93.00	INDENIZAÇÕES E RESTITUIÇÕES		0.02.00-100 039	10.000,00
077			4.4.90.93.00	INDENIZAÇÕES E RESTITUIÇÕES		0.02.00-100 060	6.000,00
078			4.4.90.93.00	INDENIZAÇÕES E RESTITUIÇÕES		0.02.00-100 070	10.000,00
079			4.4.90.93.00	INDENIZAÇÕES E RESTITUIÇÕES		0.02.00-210 007	120.000,00
080			4.4.90.93.00	INDENIZAÇÕES E RESTITUIÇÕES		0.02.00-210 008	115.000,00
081			4.4.90.93.00	INDENIZAÇÕES E RESTITUIÇÕES		0.02.00-300 044	63.000,00
082			4.4.90.93.00	INDENIZAÇÕES E RESTITUIÇÕES		0.02.00-300 070	10.000,00
083			4.4.90.93.00	INDENIZAÇÕES E RESTITUIÇÕES		0.05.00-100 061	200.000,00
02	03			SECRETARIA DE FINANÇAS			
02	03	00		SECRETARIA DE FINANÇAS			
	04			Administração			
	04	123		Administração Financeira			
	04	123 0006		Gestão Político Administrativa			
	04	123 0006 3023 0000		Manutenção da Secretaria de Finanças			
084			3.1.90.11.00	VENCIMENTOS E VANTAGENS FIXAS - PESSOAL CIVIL		0.01.00-110 000	1.250.000,00
085			3.1.90.13.00	OBRIGAÇÕES PATRONAIS		0.01.00-110 000	370.000,00
086			3.1.90.16.00	OUTRAS DESPESAS VARIÁVEIS - PESSOAL CIVIL		0.01.00-110 000	20.0[illegible]
087				MATERIAL DE CONSUMO			

LEI ORDINÁRIA Nº 5597/2023- Recebido em 14/12/2023 14:59:59 - Esta é uma cópia do original assinado digitalmente por Aline Costa Vizotto e outro
Para validar o documento, leia o código QR ou acesse https://sapl.ibitinga.sp.leg.br/conferir_assinatura e informe o código 4E61-BCE3-AAEA-7341.

MUNICÍPIO DE IBITINGA

Rua Miguel Landim, 333 - CNPJ:45321460/0001-50

Orçamento Programa - Exercício de 2024

FICHAS DA DESPESA

Ficha	Entidade CLoc	Discriminação da Entidade Func/Prog	Catgo	Discriminação	Vinc	Fte Recurso	Total Orcado
	1	MUNICÍPIO DE IBITINGA					
			3.3.90.30.00			0.01.00-110 000	10.000,00
088			3.3.90.33.00	PASSAGENS E DESPESAS COM LOCOMOÇÃO		0.01.00-110 000	3.000,00
089			3.3.90.39.00	OUTROS SERVIÇOS DE TERCEIROS - PESSOA JURÍDICA		0.01.00-110 000	500.000,00
090			3.3.90.40.00	SERVIÇOS DE TECNOLOGIA DA INFORMAÇÃO E COMUNIC		0.01.00-110 000	130.000,00
091			3.3.90.47.00	OBRIGAÇÕES TRIBUTÁRIAS E CONTRIBUTIVAS		0.01.00-110 000	2.336.000,00
092			3.3.90.92.00	DESPESAS DE EXERCÍCIOS ANTERIORES		0.01.00-110 000	2.000,00
093			3.3.90.93.00	INDENIZAÇÕES E RESTITUIÇÕES		0.01.00-110 000	120.000,00
094			4.4.90.52.00	EQUIPAMENTOS E MATERIAL PERMANENTE		0.01.00-110 000	7.000,00
	02	04	SECRETARIA DE ASSUNTOS JURIDICOS				
	02	04 00	SECRETARIA DE ASSUNTOS JURIDICOS				
		04	Administração				
		04 122	Administração Geral				
		04 122 0006	Gestão Político Administrativa				
		04 122 0006 3024 0000	Manutenção da Secretaria de Assuntos Jurídicos				
095			3.1.90.11.00	VENCIMENTOS E VANTAGENS FIXAS - PESSOAL CIVIL		0.01.00-110 000	1.200.000,00
096			3.1.90.13.00	OBRIGAÇÕES PATRONAIS		0.01.00-110 000	350.000,00
097			3.1.90.16.00	OUTRAS DESPESAS VARIÁVEIS - PESSOAL CIVIL		0.01.00-110 000	10.000,00
098			3.3.90.30.00	MATERIAL DE CONSUMO		0.01.00-110 000	10.000,00
099			3.3.90.36.00	OUTROS SERVIÇOS DE TERCEIROS - PESSOA FÍSICA		0.01.00-110 000	350.000,00
100			3.3.90.39.00	OUTROS SERVIÇOS DE TERCEIROS - PESSOA JURÍDICA		0.01.00-110 000	50.000,00
101			4.4.90.52.00	EQUIPAMENTOS E MATERIAL PERMANENTE		0.01.00-110 000	10.000,00
		04 123	Administração Financeira				
		04 123 0006	Gestão Político Administrativa				
		04 123 0006 3025 0000	Sentenças Judiciais				
102			3.1.90.91.00	SENTENÇAS JUDICIAIS		0.01.00-110 000	6.250.000,00
	02	05	SECRETARIA DE ADMINISTRAÇÃO				
	02	05 00	SECRETARIA DE ADMINISTRAÇÃO				
		04	Administração				
		04 122	Administração Geral				
		04 122 0006	Gestão Político Administrativa				
		04 122 0006 3026 0000	Manutenção da Secretaria de Administração Pública				
103			3.1.90.11.00	VENCIMENTOS E VANTAGENS FIXAS - PESSOAL CIVIL		0.01.00-110 000	2.200.000,00
104			3.1.90.13.00	OBRIGAÇÕES PATRONAIS		0.01.00-110 000	725.000,00
105			3.1.90.16.00	OUTRAS DESPESAS VARIÁVEIS - PESSOAL CIVIL		0.01.00-110 000	70.000,00
106			3.3.90.30.00	MATERIAL DE CONSUMO		0.01.00-110 000	300.000,00
107			3.3.90.33.00	PASSAGENS E DESPESAS COM LOCOMOÇÃO		0.01.00-110 000	15.000,00
108			3.3.90.36.00	OUTROS SERVIÇOS DE TERCEIROS - PESSOA FÍSICA		0.01.00-110 000	180.000,00
109			3.3.90.39.00	OUTROS SERVIÇOS DE TERCEIROS - PESSOA JURÍDICA		0.01.00-110 000	850.000,00
110			3.3.90.40.00	SERVIÇOS DE TECNOLOGIA DA INFORMAÇÃO E COMUNIC		0.01.00-110 000	100.000,00
111			3.3.91.39.00	OUTROS SERVIÇOS DE TERCEIROS - PESSOA JURÍDICA -		0.01.00-110 000	50.000,00
112			4.4.90.52.00	EQUIPAMENTOS E MATERIAL PERMANENTE		0.01.00-110 000	50.000,00
		04 122 0006 3099 0000	Manutenção da Frota da Secretaria de Administração				
113			3.3.90.30.00	MATERIAL DE CONSUMO		0.01.00-110 000	18.000,00
114			3.3.90.39.00	OUTROS SERVIÇOS DE TERCEIROS - PESSOA JURÍDICA		0.01.00-110 000	10.000,00
	02	06	SECRETARIA DE SERVIÇOS PUBLICOS				
	02	06 00	SECRETARIA DE SERVIÇOS PUBLICOS				
		15	Urbanismo				
		15 452	Serviços Urbanos				
		15 452 0003	Cidade Limpa, Organizada e Sustentavel				
		15 452 0003 3027 0000	Manutenção da Secretaria de Serviços Públicos				
115			3.1.90.11.00	VENCIMENTOS E VANTAGENS FIXAS - PESSOAL CIVIL		0.01.00-110 000	5.750.000,00
116			3.1.90.13.00	OBRIGAÇÕES PATRONAIS		0.01.00-110 000	1.577.923,00
117			3.1.90.16.00	OUTRAS DESPESAS VARIÁVEIS - PESSOAL CIVIL		0.01.00-110 000	1.000.000,00
118			3.3.90.30.00	MATERIAL DE CONSUMO		0.01.00-110 000	400.000,00
119			3.3.90.39.00	OUTROS SERVIÇOS DE TERCEIROS - PESSOA JURÍDICA		0.01.00-110 000	500.000,00
120			3.3.91.39.00	OUTROS SERVIÇOS DE TERCEIROS - PESSOA JURÍDICA -		0.01.00-110 000	20.000,00
121			4.4.90.51.00	OBRAS E INSTALAÇÕES		0.01.00-130 000	400.000,00
		15 452 0003 3043 0000	Serviços de Coleta e Transporte de Resíduos Sólidos				
122			3.3.90.30.00	MATERIAL DE CONSUMO		0.01.00-110 000	5.000,00
123			3.3.90.36.00	OUTROS SERVIÇOS DE TERCEIROS - PESSOA FÍSICA		0.01.00-110 000	5.000,00
124			3.3.90.39.00	OUTROS SERVIÇOS DE TERCEIROS - PESSOA JURÍDICA		0.01.00-110 000	4.000,00

LEI ORDINÁRIA Nº 5597/2023- Recebido em 14/12/2023 14:59:59 - Esta é uma cópia do original assinado digitalmente por Aline Costa Vizotto e outro
Para validar o documento, leia o código QR ou acesse https://sapl.ibitinga.sp.leg.br/conferir_assinatura e informe o código 4E61-BCE3-AAEA-7341.

MUNICÍPIO DE IBITINGA

Rua Miguel Landim, 333 - CNPJ:45321460/0001-50

Orçamento Programa - Exercício de 2024

FICHAS DA DESPESA

Ficha	Entidade CLoc	Func/Prog	Catgo	Discriminação	Vinc	Fte Recurso	Total Orcado
	1			MUNICÍPIO DE IBITINGA			
125			3.3.90.40.00	SERVIÇOS DE TECNOLOGIA DA INFORMAÇÃO E COMUNIC		0.01.00-110 000	5.000,00
126			3.3.90.93.00	INDENIZAÇÕES E RESTITUIÇÕES		0.01.00-110 000	5.000,00
127			4.4.90.51.00	OBRAS E INSTALAÇÕES		0.01.00-110 000	5.000,00
		15 452 0003 3044 0000		Coleta Seletiva de Lixo			
128			3.3.90.30.00	MATERIAL DE CONSUMO		0.01.00-110 000	5.000,00
129			3.3.90.39.00	OUTROS SERVIÇOS DE TERCEIROS - PESSOA JURÍDICA		0.01.00-110 000	95.000,00
130			3.3.90.93.00	INDENIZAÇÕES E RESTITUIÇÕES		0.01.00-110 000	5.000,00
131			4.4.90.51.00	OBRAS E INSTALAÇÕES		0.01.00-110 000	5.000,00
132			4.4.90.52.00	EQUIPAMENTOS E MATERIAL PERMANENTE		0.01.00-110 000	5.000,00
		15 452 0003 3045 0000		Manutenção do Cemitério			
133			3.3.90.30.00	MATERIAL DE CONSUMO		0.01.00-110 000	15.000,00
134			3.3.90.39.00	OUTROS SERVIÇOS DE TERCEIROS - PESSOA JURÍDICA		0.01.00-110 000	30.000,00
135			4.4.90.61.00	AQUISIÇÃO DE IMÓVEIS		0.01.00-110 000	2.500.000,00
		15 452 0003 3046 0000		Manutenção dos logradouros públicos do municipio			
136			3.3.90.30.00	MATERIAL DE CONSUMO		0.01.00-110 000	300.000,00
137			3.3.90.36.00	OUTROS SERVIÇOS DE TERCEIROS - PESSOA FÍSICA		0.01.00-110 000	5.000,00
138			3.3.90.39.00	OUTROS SERVIÇOS DE TERCEIROS - PESSOA JURÍDICA		0.01.00-110 000	3.000.000,00
139			4.4.90.51.00	OBRAS E INSTALAÇÕES		0.01.00-110 000	5.000,00
140			4.4.90.52.00	EQUIPAMENTOS E MATERIAL PERMANENTE		0.01.00-110 000	5.000,00
		15 452 0003 3047 0000		Manutenção da Frota da Secretaria de Serviços Públicos			
141			3.3.90.30.00	MATERIAL DE CONSUMO		0.01.00-110 000	500.000,00
142			3.3.90.39.00	OUTROS SERVIÇOS DE TERCEIROS - PESSOA JURÍDICA		0.01.00-110 000	100.000,00
143			4.4.90.52.00	EQUIPAMENTOS E MATERIAL PERMANENTE		0.01.00-110 000	300.000,00
		15 452 0003 3060 0000		Manutenção da Iluminação Pública - (recursos CIP)			
144			3.3.90.30.00	MATERIAL DE CONSUMO		0.01.00-110 000	300.000,00
145			3.3.90.39.00	OUTROS SERVIÇOS DE TERCEIROS - PESSOA JURÍDICA		0.01.00-110 000	700.000,00
146			4.4.90.51.00	OBRAS E INSTALAÇÕES		0.01.00-110 000	1.200.000,00
147			4.4.90.52.00	EQUIPAMENTOS E MATERIAL PERMANENTE		0.01.00-110 000	300.000,00
	02	08		SECRETARIA DE EDUCAÇÃO			
	02	08	00	SERVIÇOS GERAIS DE ENSINO			
		12		Educação			
		12	122	Administração Geral			
		12	122 0002	Educação Inclusiva e Acolhedora			
		12	122 0002 2022 0000	Manutenção dos Serviços Gerais de Ensino			
148			3.3.90.30.00	MATERIAL DE CONSUMO		0.01.00-212 000	10.000,00
149			3.3.90.30.00	MATERIAL DE CONSUMO		0.01.00-220 000	25.000,00
		12	364	Ensino Superior			
		12	364 0002	Educação Inclusiva e Acolhedora			
		12	364 0002 3051 0000	Transporte de Estudantes Universitários			
150			3.3.90.39.00	OUTROS SERVIÇOS DE TERCEIROS - PESSOA JURÍDICA		0.01.00-110 000	3.300.000,00
		12	367	Educação Especial			
		12	367 0002	Educação Inclusiva e Acolhedora			
		12	367 0002 3050 0000	Serviços especializados em Educação Especial			
151			3.3.50.39.00	OUTROS SERVIÇOS DE TERCEIROS - PESSOA JURÍDICA		0.01.00-240 000	968.800,00
		12	367 0002 3050 0011	IMPOSITIVA AQUISIÇÃO DE UNIFORMES - APAE			
152			3.3.50.39.00	OUTROS SERVIÇOS DE TERCEIROS - PESSOA JURÍDICA		0.08.00-240 000	10.000,00
		12	367 0002 3050 0013	IMPOSITIVA AQUISIÇÃO COMBUSTIVEL E FRALDAS DE NATAÇÃO - APAE			
153			3.3.50.39.00	OUTROS SERVIÇOS DE TERCEIROS - PESSOA JURÍDICA		0.08.00-240 000	15.108,60
		12	367 0002 3050 0019	IMPOSITIVA AQUISIÇÃO APARELHOS ESPORTIVOS ADAPTADOS - APAE			
154			4.4.50.42.00	AUXÍLIOS		0.08.00-240 000	23.315,00
		12	367 0002 3050 0025	IMPOSITIVA AQUISIÇÃO EQUIPAMENTOS DE INFORMATICA - APAE			
155			4.4.50.42.00	AUXÍLIOS		0.08.00-240 000	10.000,00
		12	367 0002 3750 0000	Serviços de apoio a Educação Especial			
156			3.3.50.39.00	OUTROS SERVIÇOS DE TERCEIROS - PESSOA JURÍDICA		0.01.00-240 000	150.000,00
	02	08	01	SETOR DE ENSINO FUNDAMENTAL			
		12		Educação			
		12	361	Ensino Fundamental			
		12	361 0002	Educação Inclusiva e Acolhedora			
		12	361 0002 3028 0000	Promoção de Educação Fundamental			

LEI ORDINÁRIA Nº 5597/2023- Recebido em 14/12/2023 14:59:59 - Esta é uma cópia do original assinado digitalmente por Aline Costa Vizotto e outro
Para validar o documento, leia o código QR ou acesse https://sapl.ibitinga.sp.leg.br/conferir_assinatura e informe o código 4E61-BCE3-AAEA-7341.

MUNICÍPIO DE IBITINGA

Rua Miguel Landim, 333 - CNPJ:45321460/0001-50

Orçamento Programa - Exercício de 2024

FICHAS DA DESPESA

Ficha	CLoc	Func/Prog	Catgo	Discriminação	Vinc	Fte Recurso	Total Orcado
	Entidade	**Discriminação da Entidade**					
	1	MUNICÍPIO DE IBITINGA					
157			3.1.90.11.00	VENCIMENTOS E VANTAGENS FIXAS - PESSOAL CIVIL		0.01.00-220 000	1.800.000,00
158			3.1.90.13.00	OBRIGAÇÕES PATRONAIS		0.01.00-220 000	580.000,00
159			3.1.90.16.00	OUTRAS DESPESAS VARIÁVEIS - PESSOAL CIVIL		0.01.00-220 000	80.000,00
160			3.3.90.30.00	MATERIAL DE CONSUMO		0.01.00-220 000	300.000,00
161			3.3.90.30.00	MATERIAL DE CONSUMO		0.05.00-220 011	300.000,00
162			3.3.90.33.00	PASSAGENS E DESPESAS COM LOCOMOÇÃO		0.01.00-220 000	25.000,00
163			3.3.90.36.00	OUTROS SERVIÇOS DE TERCEIROS - PESSOA FÍSICA		0.01.00-220 000	10.000,00
164			3.3.90.39.00	OUTROS SERVIÇOS DE TERCEIROS - PESSOA JURÍDICA		0.01.00-220 000	1.150.000,00
165			3.3.90.39.00	OUTROS SERVIÇOS DE TERCEIROS - PESSOA JURÍDICA		0.05.00-220 011	300.000,00
166			3.3.90.40.00	SERVIÇOS DE TECNOLOGIA DA INFORMAÇÃO E COMUNIC		0.01.00-220 000	80.000,00
167			3.3.90.40.00	SERVIÇOS DE TECNOLOGIA DA INFORMAÇÃO E COMUNIC		0.05.00-220 011	20.000,00
168			3.3.91.39.00	OUTROS SERVIÇOS DE TERCEIROS - PESSOA JURÍDICA -		0.01.00-220 000	250.000,00
169			4.4.90.52.00	EQUIPAMENTOS E MATERIAL PERMANENTE		0.01.00-220 000	50.000,00
170			4.4.90.52.00	EQUIPAMENTOS E MATERIAL PERMANENTE		0.05.00-220 011	100.000,00
	12	361 0002 3028 0023		IMPOSITIVA AQUISIÇÃO DE TV 60º - ESCOLA PROJETO CRESCER			
171			4.4.90.52.00	EQUIPAMENTOS E MATERIAL PERMANENTE		0.08.00-220 000	10.000,00
	12	361 0002 3028 0032		IMPOSTIVA - AQUISIÇÃO DE 7 PROJETORES ENSINO FUNDAMENTAL			
172			4.4.90.52.00	EQUIPAMENTOS E MATERIAL PERMANENTE		0.08.00-220 000	24.500,00
	12	361 0002 3028 0045		IMPOSITIVA - AQUISIÇÃO DE LIVROS - PROJETO CRESCER			
173			4.4.90.52.00	EQUIPAMENTOS E MATERIAL PERMANENTE		0.08.00-220 000	10.000,00
	12	361 0002 3052 0000		Reforma de Prédios Escolares			
174			3.3.90.30.00	MATERIAL DE CONSUMO		0.05.00-220 011	300.000,00
175			3.3.90.39.00	OUTROS SERVIÇOS DE TERCEIROS - PESSOA JURÍDICA		0.01.00-220 000	50.000,00
176			3.3.90.39.00	OUTROS SERVIÇOS DE TERCEIROS - PESSOA JURÍDICA		0.05.00-220 011	161.521,00
177			4.4.90.51.00	OBRAS E INSTALAÇÕES		0.01.00-220 000	50.000,00
178			4.4.90.51.00	OBRAS E INSTALAÇÕES		0.05.00-220 011	400.000,00
	12	361 0002 3054 0000		Programa Transporte de Alunos			
179			3.3.90.39.00	OUTROS SERVIÇOS DE TERCEIROS - PESSOA JURÍDICA		0.01.00-220 000	10.000,00
180			3.3.90.39.00	OUTROS SERVIÇOS DE TERCEIROS - PESSOA JURÍDICA		0.02.00-220 010	6.162.104,00
181			3.3.90.39.00	OUTROS SERVIÇOS DE TERCEIROS - PESSOA JURÍDICA		0.05.00-220 005	100.000,00
182			3.3.90.39.00	OUTROS SERVIÇOS DE TERCEIROS - PESSOA JURÍDICA		0.05.00-220 011	200.000,00
183			3.3.90.93.00	INDENIZAÇÕES E RESTITUIÇÕES		0.01.00-220 000	400.000,00
184			3.3.90.93.00	INDENIZAÇÕES E RESTITUIÇÕES		0.02.00-220 010	1.450.000,00
	12	361 0002 3068 0000		Manutenção da Frota da Secretaria de Educação			
185			3.3.90.30.00	MATERIAL DE CONSUMO		0.01.00-220 000	10.000,00
186			3.3.90.30.00	MATERIAL DE CONSUMO		0.05.00-220 011	200.000,00
187			3.3.90.39.00	OUTROS SERVIÇOS DE TERCEIROS - PESSOA JURÍDICA		0.01.00-220 000	10.000,00
188			3.3.90.39.00	OUTROS SERVIÇOS DE TERCEIROS - PESSOA JURÍDICA		0.05.00-220 011	140.000,00
	12	361 0002 3082 0000		Promoção de Saúde dos Servidores Públicos - Ensino Fundamental			
189			3.3.90.39.00	OUTROS SERVIÇOS DE TERCEIROS - PESSOA JURÍDICA		0.01.00-220 000	1.700.000,00
	12	361 0002 3084 0000		Promoção de Alimentação dos Servidores Públicos - Ensino Fundamental			
190			3.3.90.39.00	OUTROS SERVIÇOS DE TERCEIROS - PESSOA JURÍDICA		0.01.00-220 000	2.750.000,00
	12	365		Educação Infantil			
	12	365 0002		Educação Inclusiva e Acolhedora			
	12	365 0002 3085 0000		Promoção de Saúde do Servidores Públicos - Educação Infantil			
191			3.3.90.39.00	OUTROS SERVIÇOS DE TERCEIROS - PESSOA JURÍDICA		0.01.00-212 000	1.700.000,00
192			3.3.90.39.00	OUTROS SERVIÇOS DE TERCEIROS - PESSOA JURÍDICA		0.01.00-213 000	593.000,00
	02	08 03		SETOR EDUCAÇÃO INFANTIL			
	12			Educação			
	12	365		Educação Infantil			
	12	365 0002		Educação Inclusiva e Acolhedora			
	12	365 0002 3029 0000		Promoção do Ensino em Creche			
193			3.1.90.11.00	VENCIMENTOS E VANTAGENS FIXAS - PESSOAL CIVIL		0.01.00-212 000	2.200.000,00
194			3.1.90.13.00	OBRIGAÇÕES PATRONAIS		0.01.00-212 000	710.000,00
195			3.1.90.16.00	OUTRAS DESPESAS VARIÁVEIS - PESSOAL CIVIL		0.01.00-212 000	175.000,00
196			3.3.90.30.00	MATERIAL DE CONSUMO		0.01.00-212 000	400.000,00
197			3.3.90.30.00	MATERIAL DE CONSUMO		0.05.00-212 011	300.000,00
198			3.3.90.39.00	OUTROS SERVIÇOS DE TERCEIROS - PESSOA JURÍDICA		0.01.00-212 000	400.000,00
199			3.3.90.39.00	OUTROS SERVIÇOS DE TERCEIROS - PESSOA JURÍDICA		0.05.00-212 011	400.0[illegible]
200				SERVIÇOS DE TECNOLOGIA DA INFORMAÇÃO E COMUNIC			

LEI ORDINÁRIA Nº 5597/2023- Recebido em 14/12/2023 14:59:59 - Esta é uma cópia do original assinado digitalmente por Aline Costa Vizotto e outro
Para validar o documento, leia o código QR ou acesse https://sapl.ibitinga.sp.leg.br/conferir_assinatura e informe o código 4E61-BCE3-AAEA-7341.

MUNICÍPIO DE IBITINGA

Rua Miguel Landim, 333 - CNPJ:45321460/0001-50

Orçamento Programa - Exercício de 2024

FICHAS DA DESPESA

Ficha	Entidade CLoc	Discriminação da Entidade Func/Prog	Catgo	Discriminação	Vinc	Fte Recurso	Total Orcado
	1			MUNICÍPIO DE IBITINGA			
			3.3.90.40.00			0.01.00-212 000	80.000,00
201			3.3.91.39.00	OUTROS SERVIÇOS DE TERCEIROS - PESSOA JURÍDICA -		0.01.00-212 000	200.000,00
202			4.4.90.52.00	EQUIPAMENTOS E MATERIAL PERMANENTE		0.01.00-212 000	300.000,00
203			4.4.90.52.00	EQUIPAMENTOS E MATERIAL PERMANENTE		0.05.00-212 011	300.000,00
		12 365 0002 3029 0033		IMPOSITIVA - AQUISIÇÃO DE 8 PROJETORES CRECHE			
204			4.4.90.52.00	EQUIPAMENTOS E MATERIAL PERMANENTE		0.08.00-212 000	28.000,00
		12 365 0002 3030 0000		Promoção de Ensino na Pré-Escola			
205			3.1.90.11.00	VENCIMENTOS E VANTAGENS FIXAS - PESSOAL CIVIL		0.01.00-213 000	1.000.000,00
206			3.1.90.13.00	OBRIGAÇÕES PATRONAIS		0.01.00-213 000	320.000,00
207			3.1.90.16.00	OUTRAS DESPESAS VARIÁVEIS - PESSOAL CIVIL		0.01.00-213 000	75.000,00
208			3.3.90.30.00	MATERIAL DE CONSUMO		0.01.00-213 000	10.000,00
209			3.3.90.30.00	MATERIAL DE CONSUMO		0.05.00-213 011	130.000,00
210			3.3.90.39.00	OUTROS SERVIÇOS DE TERCEIROS - PESSOA JURÍDICA		0.01.00-213 000	450.000,00
211			3.3.90.39.00	OUTROS SERVIÇOS DE TERCEIROS - PESSOA JURÍDICA		0.05.00-213 011	10.000,00
212			3.3.90.40.00	SERVIÇOS DE TECNOLOGIA DA INFORMAÇÃO E COMUNIC		0.01.00-213 000	40.000,00
213			3.3.91.39.00	OUTROS SERVIÇOS DE TERCEIROS - PESSOA JURÍDICA -		0.01.00-213 000	140.000,00
214			4.4.90.52.00	EQUIPAMENTOS E MATERIAL PERMANENTE		0.05.00-213 011	10.000,00
		12 365 0002 3030 0031		IMPOSITIVA - AQUISIÇÃO DE 5 PROJETORES PRÉ ESCOLA			
215			4.4.90.52.00	EQUIPAMENTOS E MATERIAL PERMANENTE		0.08.00-213 000	17.500,00
		12 365 0002 3083 0000		Promoção de Alimentação para os Servidores da Educação Infantil			
216			3.3.90.39.00	OUTROS SERVIÇOS DE TERCEIROS - PESSOA JURÍDICA		0.01.00-212 000	3.150.000,00
217			3.3.90.39.00	OUTROS SERVIÇOS DE TERCEIROS - PESSOA JURÍDICA		0.01.00-213 000	1.150.000,00
		12 365 0002 3118 0000		Reforma e Ampliação da rede de Prédios Escolares da Educação Infantil			
218			3.3.90.30.00	MATERIAL DE CONSUMO		0.05.00-212 011	300.000,00
219			3.3.90.39.00	OUTROS SERVIÇOS DE TERCEIROS - PESSOA JURÍDICA		0.01.00-212 000	10.000,00
220			3.3.90.39.00	OUTROS SERVIÇOS DE TERCEIROS - PESSOA JURÍDICA		0.05.00-212 011	300.000,00
221			4.4.90.51.00	OBRAS E INSTALAÇÕES		0.01.00-212 000	388.851,00
	02	08 07		MERENDA ESCOLAR			
		12		Educação			
		12 306		Alimentação e Nutrição			
		12 306 0002		Educação Inclusiva e Acolhedora			
		12 306 0002 3031 0000		Promoção de segurança alimentar dos alunos			
222			3.3.90.30.00	MATERIAL DE CONSUMO		0.01.00-220 000	200.000,00
223			3.3.90.30.00	MATERIAL DE CONSUMO		0.02.00-220 008	2.150.179,00
224			3.3.90.30.00	MATERIAL DE CONSUMO		0.05.00-220 006	882.135,00
225			3.3.90.30.00	MATERIAL DE CONSUMO		0.05.00-220 011	500.000,00
226			3.3.90.36.00	OUTROS SERVIÇOS DE TERCEIROS - PESSOA FÍSICA		0.01.00-220 000	5.000,00
227			3.3.90.39.00	OUTROS SERVIÇOS DE TERCEIROS - PESSOA JURÍDICA		0.05.00-220 011	150.000,00
228			3.3.90.93.00	INDENIZAÇÕES E RESTITUIÇÕES		0.02.00-220 008	150.000,00
229			4.4.90.52.00	EQUIPAMENTOS E MATERIAL PERMANENTE		0.05.00-220 011	200.000,00
		12 306 0002 3031 0028		IMPOSITIVA AQUISIÇÃO DE INGREDIENTES PARA PÃO DE LEITE			
230			3.3.90.30.00	MATERIAL DE CONSUMO		0.08.00-220 000	73.000,00
		12 306 0002 3069 0000		Promoção de Segurança Alimentar - Creche			
231			3.3.90.30.00	MATERIAL DE CONSUMO		0.05.00-212 013	150.000,00
		12 306 0002 3070 0000		Promoção de Segurança Alimentar - Pré-Escola			
232			3.3.90.30.00	MATERIAL DE CONSUMO		0.05.00-213 013	150.000,00
		12 306 0002 3252 0000		Promoção de Segurança Alimentar - Agricultura Familiar			
233			3.3.90.30.00	MATERIAL DE CONSUMO		0.05.00-220 006	700.000,00
		12 306 0002 3270 0000		Construção do Almoxarifado da Merenda Escolar			
234			4.4.90.51.00	OBRAS E INSTALAÇÕES		0.05.00-220 011	100.000,00
	02	08 08		FUNDEB 70%			
		12		Educação			
		12 361		Ensino Fundamental			
		12 361 0002		Educação Inclusiva e Acolhedora			
		12 361 0002 3028 0000		Promoção de Educação Fundamental			
235			3.1.90.11.00	VENCIMENTOS E VANTAGENS FIXAS - PESSOAL CIVIL		0.02.00-261 000	8.100.000,00
236			3.1.90.13.00	OBRIGAÇÕES PATRONAIS		0.02.00-261 000	2.835.000,00
237			3.1.90.16.00	OUTRAS DESPESAS VARIÁVEIS - PESSOAL CIVIL		0.02.00-261 000	607.500,00
		12 365		Educação Infantil			
		12 365 0002		Educação Inclusiva e Acolhedora			
		12 365 0002 3029 0000		Promoção do Ensino em Creche			

LEI ORDINÁRIA Nº 5597/2023- Recebido em 14/12/2023 14:59:59 - Esta é uma cópia do original assinado digitalmente por Aline Costa Vizotto e outro
Para validar o documento, leia o código QR ou acesse https://sapl.ibitinga.sp.leg.br/conferir_assinatura e informe o código 4E61-BCE3-AAEA-7341.

MUNICÍPIO DE IBITINGA

Rua Miguel Landim, 333 - CNPJ:45321460/0001-50

Orçamento Programa - Exercício de 2024

FICHAS DA DESPESA

Ficha	CLoc	Func/Prog	Catgo	Discriminação	Vinc	Fte Recurso	Total Orcado
	Entidade	**Discriminação da Entidade**					
	1			MUNICÍPIO DE IBITINGA			
238			3.1.90.11.00	VENCIMENTOS E VANTAGENS FIXAS - PESSOAL CIVIL		0.02.00-271 000	9.000.000,00
239			3.1.90.13.00	OBRIGAÇÕES PATRONAIS		0.02.00-271 000	3.150.000,00
240			3.1.90.16.00	OUTRAS DESPESAS VARIÁVEIS - PESSOAL CIVIL		0.02.00-271 000	675.000,00
		12 365 0002 3030 0000		Promoção de Ensino na Pré-Escola			
241			3.1.90.11.00	VENCIMENTOS E VANTAGENS FIXAS - PESSOAL CIVIL		0.02.00-272 000	5.400.000,00
242			3.1.90.13.00	OBRIGAÇÕES PATRONAIS		0.02.00-272 000	1.890.000,00
243			3.1.90.16.00	OUTRAS DESPESAS VARIÁVEIS - PESSOAL CIVIL		0.02.00-272 000	405.000,00
	02	08 09		FUNDEB 30%			
		12		Educação			
		12 361		Ensino Fundamental			
		12 361 0002		Educação Inclusiva e Acolhedora			
		12 361 0002 3028 0000		Promoção de Educação Fundamental			
244			3.1.90.11.00	VENCIMENTOS E VANTAGENS FIXAS - PESSOAL CIVIL		0.02.00-262 000	20.000,00
245			3.1.90.13.00	OBRIGAÇÕES PATRONAIS		0.02.00-262 000	5.000,00
246			3.1.90.16.00	OUTRAS DESPESAS VARIÁVEIS - PESSOAL CIVIL		0.02.00-262 000	3.000,00
247			3.3.90.30.00	MATERIAL DE CONSUMO		0.02.00-262 000	150.000,00
248			3.3.90.39.00	OUTROS SERVIÇOS DE TERCEIROS - PESSOA JURÍDICA		0.02.00-262 000	400.000,00
249			3.3.90.39.00	OUTROS SERVIÇOS DE TERCEIROS - PESSOA JURÍDICA		0.02.00-262 000	300.000,00
250			4.4.90.52.00	EQUIPAMENTOS E MATERIAL PERMANENTE		0.02.00-262 000	200.000,00
		12 365		Educação Infantil			
		12 365 0002		Educação Inclusiva e Acolhedora			
		12 365 0002 3029 0000		Promoção do Ensino em Creche			
251			3.1.90.11.00	VENCIMENTOS E VANTAGENS FIXAS - PESSOAL CIVIL		0.02.00-273 000	20.000,00
252			3.1.90.13.00	OBRIGAÇÕES PATRONAIS		0.02.00-273 000	5.000,00
253			3.1.90.16.00	OUTRAS DESPESAS VARIÁVEIS - PESSOAL CIVIL		0.02.00-273 000	3.000,00
254			3.3.90.30.00	MATERIAL DE CONSUMO		0.02.00-273 000	50.000,00
255			3.3.90.39.00	OUTROS SERVIÇOS DE TERCEIROS - PESSOA JURÍDICA		0.02.00-273 000	100.000,00
256			4.4.90.52.00	EQUIPAMENTOS E MATERIAL PERMANENTE		0.02.00-273 000	200.000,00
		12 365 0002 3030 0000		Promoção de Ensino na Pré-Escola			
257			3.1.90.11.00	VENCIMENTOS E VANTAGENS FIXAS - PESSOAL CIVIL		0.02.00-274 000	10.000,00
258			3.1.90.13.00	OBRIGAÇÕES PATRONAIS		0.02.00-274 000	2.000,00
259			3.1.90.16.00	OUTRAS DESPESAS VARIÁVEIS - PESSOAL CIVIL		0.02.00-274 000	1.500,00
		12 365 0002 3085 0000		Promoção de Saúde do Servidores Públicos - Educação Infantil			
260			3.3.90.39.00	OUTROS SERVIÇOS DE TERCEIROS - PESSOA JURÍDICA		0.02.00-273 000	300.000,00
261			3.3.90.39.00	OUTROS SERVIÇOS DE TERCEIROS - PESSOA JURÍDICA		0.02.00-274 000	150.000,00
	02	09		SECRETARIA DE DESENVOLVIMENTO SOCIAL			
	02	09 00		SECRETARIA DE DESENVOLVIMENTO SOCIAL			
		08		Assistência Social			
		08 122		Administração Geral			
		08 122 0011		Desenvolvimento Humano e Promoção de Equidade			
		08 122 0011 3032 0000		Manutenção da Secretaria de Desenvolvimento Social			
262			3.1.90.11.00	VENCIMENTOS E VANTAGENS FIXAS - PESSOAL CIVIL		0.01.00-510 000	3.000.000,00
263			3.1.90.13.00	OBRIGAÇÕES PATRONAIS		0.01.00-510 000	900.000,00
264			3.1.90.16.00	OUTRAS DESPESAS VARIÁVEIS - PESSOAL CIVIL		0.01.00-510 000	250.000,00
265			3.3.90.30.00	MATERIAL DE CONSUMO		0.01.00-510 000	40.000,00
266			3.3.90.33.00	PASSAGENS E DESPESAS COM LOCOMOÇÃO		0.01.00-510 000	35.000,00
267			3.3.90.39.00	OUTROS SERVIÇOS DE TERCEIROS - PESSOA JURÍDICA		0.01.00-510 000	40.000,00
268			3.3.90.40.00	SERVIÇOS DE TECNOLOGIA DA INFORMAÇÃO E COMUNIC		0.01.00-510 000	10.000,00
269			3.3.91.39.00	OUTROS SERVIÇOS DE TERCEIROS - PESSOA JURÍDICA -		0.01.00-510 000	30.000,00
270			4.4.90.52.00	EQUIPAMENTOS E MATERIAL PERMANENTE		0.01.00-510 000	10.000,00
		08 122 0011 3100 0000		Manutenção da Frota da Secretaria de Desenvolvimento Social			
271			3.3.90.30.00	MATERIAL DE CONSUMO		0.01.00-510 000	90.000,00
272			3.3.90.39.00	OUTROS SERVIÇOS DE TERCEIROS - PESSOA JURÍDICA		0.01.00-510 000	40.000,00
273			4.4.90.52.00	EQUIPAMENTOS E MATERIAL PERMANENTE		0.01.00-510 000	5.000,00
		08 244		Assistência Comunitária			
		08 244 0011		Desenvolvimento Humano e Promoção de Equidade			
		08 244 0011 3050 0000		Serviços especializados em Educação Especial			
274			3.3.50.43.00	SUBVENÇÕES SOCIAIS		0.02.00-500 014	35.000,00
275			3.3.50.43.00	SUBVENÇÕES SOCIAIS		0.05.00-500 010	30.000,00
		08 244 0011 3105 0000		Parcerias com organizações da Sociedade Civil			
276			3.3.50.39.00	OUTROS SERVIÇOS DE TERCEIROS - PESSOA JURÍDICA		0.01.00-510 000	1.500.0
277				SUBVENÇÕES SOCIAIS			

LEI ORDINÁRIA Nº 5597/2023- Recebido em 14/12/2023 14:59:59 - Esta é uma cópia do original assinado digitalmente por Aline Costa Vizotto e outro
Para validar o documento, leia o código QR ou acesse https://sapl.ibitinga.sp.leg.br/conferir_assinatura e informe o código 4E61-BCE3-AAEA-7341.

MUNICÍPIO DE IBITINGA

Rua Miguel Landim, 333 - CNPJ:45321460/0001-50

Orçamento Programa - Exercício de 2024

FICHAS DA DESPESA

Ficha	CLoc	Func/Prog	Catgo	Discriminação	Vinc	Fte Recurso	Total Orcado
Entidade		**Discriminação da Entidade**					
1				**MUNICÍPIO DE IBITINGA**			
			3.3.50.43.00			0.02.00-500 014	100.000,00
278			3.3.50.43.00	SUBVENÇÕES SOCIAIS		0.05.00-500 022	101.000,00
	08	244 0011 3105 0001		IMPOSITIVA - CUSTEIO - OLHAR AZUL			
279			3.3.50.39.00	OUTROS SERVIÇOS DE TERCEIROS - PESSOA JURÍDICA		0.08.00-510 000	153.315,00
	08	244 0011 3105 0009		IMPOSITIVA - AQUISIÇÃO DE PRODUTOS DE HIGIENE PESSOAL - ASSOCIAÇÃO SENHOR BOM JESUS			
280			3.3.50.39.00	OUTROS SERVIÇOS DE TERCEIROS - PESSOA JURÍDICA		0.08.00-510 000	10.000,00
	08	244 0011 3105 0010		IMPOSITIVA - AQUISIÇÃO DE MATERIAL DE LIMPEZA E LAVANDERIA - ASSOCIAÇÃO SENHOR BOM JESUS			
281			3.3.50.39.00	OUTROS SERVIÇOS DE TERCEIROS - PESSOA JURÍDICA		0.08.00-510 000	25.000,00
	08	244 0011 3105 0012		IMPOSITIVA - CUSTEIO - CASA DA SOPA			
282			3.3.50.39.00	OUTROS SERVIÇOS DE TERCEIROS - PESSOA JURÍDICA		0.08.00-510 000	25.000,00
	08	244 0011 3105 0014		IMPOSITIVA - AQUISIÇÃO DE LEITE - ASSOCIAÇÃO SENHOR BOM JESUS			
283			3.3.50.39.00	OUTROS SERVIÇOS DE TERCEIROS - PESSOA JURÍDICA		0.08.00-510 000	10.000,00
	08	244 0011 3105 0015		IMPOSITIVA - CUSTEIO - OLHAR AZUL			
284			3.3.50.39.00	OUTROS SERVIÇOS DE TERCEIROS - PESSOA JURÍDICA		0.08.00-510 000	15.000,00
	08	244 0011 3105 0024		IMPOSITIVA - AQUISIÇÃO DE FRALDAS GERIATRICAS - ASSOCIAÇÃO DO SENHOR BOM JESUS			
285			3.3.50.39.00	OUTROS SERVIÇOS DE TERCEIROS - PESSOA JURÍDICA		0.08.00-510 000	50.000,00
	08	244 0011 3105 0037		IMPOSITIVA - AUXILIO NA CONSTRUÇÃO DE DORMITORIOS E SANITARIOS - ASILO			
286			4.4.50.42.00	AUXÍLIOS		0.08.00-510 000	36.360,70
	08	244 0011 3105 0049		IMPOSITIVA - AJUDA NO CUSTEIO DAS DESPESAS - SERVICO DE OBRAS SOCIAIS			
287			3.3.50.39.00	OUTROS SERVIÇOS DE TERCEIROS - PESSOA JURÍDICA		0.08.00-510 000	80.000,00
	08	244 0011 3105 0055		IMPOSITIVA - AQUISIÇÃO DE EQUIPAMENTO E MATERIAL DIDATICO - CASA DO CAMINHO			
288			4.4.50.42.00	AUXÍLIOS		0.08.00-510 000	40.000,00
	08	244 0011 3105 0059		IMPOSITIVA - CUSTEIO - PROJETO CRIANÇA FELIZ			
289			3.3.50.39.00	OUTROS SERVIÇOS DE TERCEIROS - PESSOA JURÍDICA		0.08.00-510 000	30.000,00
	08	244 0011 3105 0060		IMPOSITIVA - AQUISIÇÃO DE VEICULO - PROJETO CRIANÇA FELIZ			
290			4.4.50.42.00	AUXÍLIOS		0.08.00-510 000	125.000,00
	08	244 0011 3105 0065		IMPOSITIVA - AQUISIÇÃO CARNE - ASSOCIAÇÃO DO SENHOR BOM JESUS			
291			3.3.50.39.00	OUTROS SERVIÇOS DE TERCEIROS - PESSOA JURÍDICA		0.08.00-510 000	5.315,00
	08	244 0011 3290 0000		Construção da Casa da Mulher			
292			4.4.90.51.00	OBRAS E INSTALAÇÕES		0.01.00-500 057	74.000,00
293			4.4.90.51.00	OBRAS E INSTALAÇÕES		0.02.00-500 057	465.000,00
02	09	02		FUNDO DE ASSISTENCIA SOCIAL			
	08			Assistência Social			
	08	244		Assistência Comunitária			
	08	244 0011		Desenvolvimento Humano e Promoção de Equidade			
	08	244 0011 2066 0000		COZINHA SOLIDARIA			
294			3.3.90.32.00	MATERIAL, BEM OU SERVIÇO PARA DISTRIBUIÇÃO GRATU		0.01.00-510 000	1.560.000,00
	08	244 0011 3106 0000		Fundo de Assistência Social			
295			3.3.90.30.00	MATERIAL DE CONSUMO		0.01.00-510 000	70.000,00
296			3.3.90.32.00	MATERIAL, BEM OU SERVIÇO PARA DISTRIBUIÇÃO GRATU		0.01.00-510 000	1.300.000,00
297			3.3.90.36.00	OUTROS SERVIÇOS DE TERCEIROS - PESSOA FÍSICA		0.01.00-510 000	30.000,00
298			3.3.90.39.00	OUTROS SERVIÇOS DE TERCEIROS - PESSOA JURÍDICA		0.01.00-510 000	300.000,00
299			3.3.90.40.00	SERVIÇOS DE TECNOLOGIA DA INFORMAÇÃO E COMUNIC		0.01.00-510 000	1.000,00
300			3.3.90.93.00	INDENIZAÇÕES E RESTITUIÇÕES		0.02.00-500 014	10.000,00
301			3.3.90.93.00	INDENIZAÇÕES E RESTITUIÇÕES		0.05.00-500 025	5.000,00
	08	244 0011 3107 0000		Programa de Atendimento Integral à Familia (PAIF)			
302			3.3.90.30.00	MATERIAL DE CONSUMO		0.05.00-500 010	100.000,00
303			3.3.90.36.00	OUTROS SERVIÇOS DE TERCEIROS - PESSOA FÍSICA		0.05.00-500 010	5.000,00
304			3.3.90.39.00	OUTROS SERVIÇOS DE TERCEIROS - PESSOA JURÍDICA		0.05.00-500 010	50.000,00
305			3.3.90.40.00	SERVIÇOS DE TECNOLOGIA DA INFORMAÇÃO E COMUNIC		0.05.00-500 010	1.000,00
306			4.4.90.52.00	EQUIPAMENTOS E MATERIAL PERMANENTE		0.05.00-500 010	20.000,00
	08	244 0011 3108 0000		Programa Social Especial			
307			3.3.90.30.00	MATERIAL DE CONSUMO		0.02.00-500 014	30.0[illegible]
308			3.3.90.36.00	OUTROS SERVIÇOS DE TERCEIROS - PESSOA FÍSICA		0.02.00-500 014	1.0[illegible]

LEI ORDINÁRIA Nº 5597/2023- Recebido em 14/12/2023 14:59:59 - Esta é uma cópia do original assinado digitalmente por Aline Costa Vizotto e outro
Para validar o documento, leia o código QR ou acesse https://sapl.ibitinga.sp.leg.br/conferir_assinatura e informe o código 4E61-BCE3-AAEA-7341.

MUNICÍPIO DE IBITINGA

Rua Miguel Landim, 333 - CNPJ:45321460/0001-50

Orçamento Programa - Exercício de 2024

FICHAS DA DESPESA

Entidade	Discriminação da Entidade						
Ficha	CLoc	Func/Prog	Catgo	Discriminação	Vinc	Fte Recurso	Total Orcado
1				MUNICÍPIO DE IBITINGA			
309			3.3.90.39.00	OUTROS SERVIÇOS DE TERCEIROS - PESSOA JURÍDICA		0.02.00-500 014	35.000,00
310			3.3.90.40.00	SERVIÇOS DE TECNOLOGIA DA INFORMAÇÃO E COMUNIC		0.02.00-500 014	1.000,00
	08	244 0011 3110 0000		Promoção do atendimento ao Bolsa família (IGD)			
311			3.3.90.30.00	MATERIAL DE CONSUMO		0.05.00-500 012	60.000,00
312			3.3.90.33.00	PASSAGENS E DESPESAS COM LOCOMOÇÃO		0.05.00-500 012	5.000,00
313			3.3.90.39.00	OUTROS SERVIÇOS DE TERCEIROS - PESSOA JURÍDICA		0.05.00-500 012	30.000,00
314			3.3.90.40.00	SERVIÇOS DE TECNOLOGIA DA INFORMAÇÃO E COMUNIC		0.05.00-500 012	1.000,00
315			4.4.90.52.00	EQUIPAMENTOS E MATERIAL PERMANENTE		0.05.00-500 012	30.000,00
	08	244 0011 3111 0000		Promoção de política do MDS			
316			3.3.90.30.00	MATERIAL DE CONSUMO		0.05.00-500 017	90.000,00
317			3.3.90.36.00	OUTROS SERVIÇOS DE TERCEIROS - PESSOA FÍSICA		0.05.00-500 017	5.000,00
318			3.3.90.39.00	OUTROS SERVIÇOS DE TERCEIROS - PESSOA JURÍDICA		0.05.00-500 017	60.000,00
319			4.4.90.52.00	EQUIPAMENTOS E MATERIAL PERMANENTE		0.05.00-500 017	40.000,00
	08	244 0011 3112 0000		Manutenção do Conselho Municipal de Assistência Social			
320			3.3.90.30.00	MATERIAL DE CONSUMO		0.01.00-510 000	10.000,00
321			3.3.90.33.00	PASSAGENS E DESPESAS COM LOCOMOÇÃO		0.01.00-510 000	10.000,00
322			3.3.90.39.00	OUTROS SERVIÇOS DE TERCEIROS - PESSOA JURÍDICA		0.01.00-510 000	10.000,00
	08	244 0011 3113 0000		IGD/SUAS			
323			3.3.90.30.00	MATERIAL DE CONSUMO		0.05.00-500 008	5.000,00
324			3.3.90.39.00	OUTROS SERVIÇOS DE TERCEIROS - PESSOA JURÍDICA		0.05.00-500 008	5.000,00
325			4.4.90.52.00	EQUIPAMENTOS E MATERIAL PERMANENTE		0.05.00-500 012	2.000,00
	08	244 0011 3115 0000		Programa de Erradicação do Trabalho Infantil			
326			3.3.90.30.00	MATERIAL DE CONSUMO		0.05.00-500 021	23.600,00
327			3.3.90.39.00	OUTROS SERVIÇOS DE TERCEIROS - PESSOA JURÍDICA		0.05.00-500 021	20.000,00
328			4.4.90.52.00	EQUIPAMENTOS E MATERIAL PERMANENTE		0.05.00-500 021	10.000,00
	08	244 0011 3116 0000		Serviço de Convivência e Fortalecimento de Vínculos			
329			3.3.90.30.00	MATERIAL DE CONSUMO		0.05.00-500 009	30.000,00
330			3.3.90.39.00	OUTROS SERVIÇOS DE TERCEIROS - PESSOA JURÍDICA		0.05.00-500 009	80.000,00
	08	244 0011 3117 0000		Programa Criança Feliz			
331			3.3.90.30.00	MATERIAL DE CONSUMO		0.05.00-500 024	30.000,00
332			3.3.90.36.00	OUTROS SERVIÇOS DE TERCEIROS - PESSOA FÍSICA		0.05.00-500 024	10.000,00
333			3.3.90.39.00	OUTROS SERVIÇOS DE TERCEIROS - PESSOA JURÍDICA		0.05.00-500 024	20.000,00
334			4.4.90.52.00	EQUIPAMENTOS E MATERIAL PERMANENTE		0.05.00-500 026	40.000,00
	08	244 0011 3271 0000		Programa de Fortalecimento do Cadúnico			
335			3.3.90.30.00	MATERIAL DE CONSUMO		0.02.00-500 054	20.000,00
336			3.3.90.39.00	OUTROS SERVIÇOS DE TERCEIROS - PESSOA JURÍDICA		0.02.00-500 054	20.000,00
	08	244 0011 3275 0000		Frente Frias			
337			3.3.90.30.00	MATERIAL DE CONSUMO		0.02.00-500 014	50.000,00
	08	244 0018		Programa Ser Jovem			
	08	244 0018 3114 0000		Programa Ser Jovem			
338			3.3.90.30.00	MATERIAL DE CONSUMO		0.01.00-510 000	50.000,00
339			3.3.90.30.00	MATERIAL DE CONSUMO		0.02.00-500 014	50.000,00
340			3.3.90.30.00	MATERIAL DE CONSUMO		0.05.00-500 014	40.000,00
341			3.3.90.36.00	OUTROS SERVIÇOS DE TERCEIROS - PESSOA FÍSICA		0.02.00-500 014	5.000,00
342			3.3.90.36.00	OUTROS SERVIÇOS DE TERCEIROS - PESSOA FÍSICA		0.02.00-510 000	5.000,00
343			3.3.90.39.00	OUTROS SERVIÇOS DE TERCEIROS - PESSOA JURÍDICA		0.01.00-510 000	20.000,00
344			3.3.90.39.00	OUTROS SERVIÇOS DE TERCEIROS - PESSOA JURÍDICA		0.02.00-500 014	20.000,00
345			3.3.90.39.00	OUTROS SERVIÇOS DE TERCEIROS - PESSOA JURÍDICA		0.05.00-500 014	50.000,00
346			3.3.90.48.00	OUTROS AUXÍLIOS FINANCEIROS A PESSOA FÍSICA		0.01.00-510 000	80.000,00
	02	09 03		FUNDO MUNICIPAL DA CRIANÇA E DO ADOLESCENTE			
	08			Assistência Social			
	08	244		Assistência Comunitária			
	08	244 0011		Desenvolvimento Humano e Promoção de Equidade			
	08	244 0011 3034 0000		Fundo Municipal dos Direitos da Criança e Adolescente			
347			3.3.50.43.00	SUBVENÇÕES SOCIAIS		0.03.00-500 027	150.000,00
348			3.3.90.30.00	MATERIAL DE CONSUMO		0.03.00-500 027	10.000,00
349			3.3.90.36.00	OUTROS SERVIÇOS DE TERCEIROS - PESSOA FÍSICA		0.03.00-500 027	1.000,00
350			3.3.90.39.00	OUTROS SERVIÇOS DE TERCEIROS - PESSOA JURÍDICA		0.03.00-500 027	10.000,00
	08	244 0011 3034 0018		IMPOSITIVA - AUXILIO PARA REFORMA E MATERIAL - CRIARTE			
351			4.4.50.42.00	AUXÍLIOS		0.08.00-510 000	44.060,00
	02	09 04		FUNDO MUNICIPAL DA PESSOA IDOSA			
	08			Assistência Social			

LEI ORDINÁRIA Nº 5597/2023- Recebido em 14/12/2023 14:59:59 - Esta é uma cópia do original assinado digitalmente por Aline Costa Vizotto e outro
Para validar o documento, leia o código QR ou acesse https://sapl.ibitinga.sp.leg.br/conferir_assinatura e informe o código 4E61-BCE3-AAEA-7341.

MUNICÍPIO DE IBITINGA

Rua Miguel Landim, 333 - CNPJ:45321460/0001-50

Orçamento Programa - Exercício de 2024

FICHAS DA DESPESA

Entidade	Discriminação da Entidade						
Ficha	CLoc	Func/Prog	Catgo	Discriminação	Vinc	Fte Recurso	Total Orcado
	1			MUNICÍPIO DE IBITINGA			
		08	244	Assistência Comunitária			
		08	244 0011	Desenvolvimento Humano e Promoção de Equidade			
		08	244 0011 3071 0000	Fundo Municipal dos Idosos			
352			3.3.50.43.00	SUBVENÇÕES SOCIAIS		0.03.00-500 050	100.000,00
353			3.3.90.30.00	MATERIAL DE CONSUMO		0.03.00-500 050	5.000,00
354			3.3.90.36.00	OUTROS SERVIÇOS DE TERCEIROS - PESSOA FÍSICA		0.03.00-500 050	5.000,00
355			3.3.90.39.00	OUTROS SERVIÇOS DE TERCEIROS - PESSOA JURÍDICA		0.03.00-500 050	5.000,00
	02	10		SECRETARIA DA CULTURA			
	02	10	00	SECRETARIA DA CULTURA			
		13		Cultura			
		13	392	Difusão Cultural			
		13	392 0008	Desenvolvimento Cultural e Integração Artística			
		13	392 0008 3035 0000	Execução e apoio ao Desenvolvimento Cultural			
356			3.1.90.11.00	VENCIMENTOS E VANTAGENS FIXAS - PESSOAL CIVIL		0.01.00-110 000	1.000.000,00
357			3.1.90.13.00	OBRIGAÇÕES PATRONAIS		0.01.00-110 000	350.000,00
358			3.1.90.16.00	OUTRAS DESPESAS VARIÁVEIS - PESSOAL CIVIL		0.01.00-110 000	100.000,00
359			3.3.90.30.00	MATERIAL DE CONSUMO		0.01.00-110 000	150.000,00
360			3.3.90.33.00	PASSAGENS E DESPESAS COM LOCOMOÇÃO		0.01.00-110 000	10.000,00
361			3.3.90.36.00	OUTROS SERVIÇOS DE TERCEIROS - PESSOA FÍSICA		0.01.00-110 000	30.000,00
362			3.3.90.39.00	OUTROS SERVIÇOS DE TERCEIROS - PESSOA JURÍDICA		0.01.00-110 000	650.000,00
363			3.3.90.40.00	SERVIÇOS DE TECNOLOGIA DA INFORMAÇÃO E COMUNIC		0.01.00-110 000	10.000,00
364			3.3.91.39.00	OUTROS SERVIÇOS DE TERCEIROS - PESSOA JURÍDICA -		0.01.00-110 000	12.000,00
365			4.4.90.52.00	EQUIPAMENTOS E MATERIAL PERMANENTE		0.01.00-110 000	300.000,00
		13	392 0008 3035 0030	IMPOSITIVA- AQUISIÇÃO DE INSTRUMENTOS PARA SER UTILIZADO NA BANDA MUNICIPAL			
366			4.4.90.52.00	EQUIPAMENTOS E MATERIAL PERMANENTE		0.08.00-110 000	5.000,00
		13	392 0008 3055 0000	Fomento a arte e a cultura			
367			3.3.50.39.00	OUTROS SERVIÇOS DE TERCEIROS - PESSOA JURÍDICA		0.01.00-110 000	650.000,00
		13	392 0008 3055 0020	IMPOSITIVA - CUSTEIO ASSARI			
368			3.3.50.39.00	OUTROS SERVIÇOS DE TERCEIROS - PESSOA JURÍDICA		0.08.00-110 000	10.000,00
		13	392 0008 3102 0000	Manutenção da Frota da Secretaria de Cultura			
369			3.3.90.30.00	MATERIAL DE CONSUMO		0.01.00-110 000	50.000,00
370			3.3.90.39.00	OUTROS SERVIÇOS DE TERCEIROS - PESSOA JURÍDICA		0.01.00-110 000	15.000,00
	02	11		SECRETARIA TURISMO E DESENVOL. COM. INDUSTRIA			
	02	11	00	SECRETARIA DE TURISMO E DESENV COMERCIO E INDUSTRIA			
		12		Educação			
		12	363	Ensino Profissional			
		12	363 0013	Turismo e Desenvolvimento Econômico			
		12	363 0013 3079 0000	Manutenção Convênio com a Etec			
371			3.3.90.30.00	MATERIAL DE CONSUMO		0.01.00-110 000	5.000,00
372			3.3.90.39.00	OUTROS SERVIÇOS DE TERCEIROS - PESSOA JURÍDICA		0.01.00-110 000	10.000,00
373			3.3.90.40.00	SERVIÇOS DE TECNOLOGIA DA INFORMAÇÃO E COMUNIC		0.01.00-110 000	5.000,00
		23		Comércio e Serviços			
		23	695	Turismo			
		23	695 0013	Turismo e Desenvolvimento Econômico			
		23	695 0013 1035 0000	REFORMA PRACA JORGE TIBIRICA			
374			4.4.90.51.00	OBRAS E INSTALAÇÕES		0.02.00-100 003	2.000.000,00
		23	695 0013 1036 0000	REFORMA PRACA RUI BARBOSA			
375			4.4.90.51.00	OBRAS E INSTALAÇÕES		0.02.00-100 003	1.083.000,00
		23	695 0013 1037 0000	CONSTRUÇÃO TEATRO			
376			4.4.90.51.00	OBRAS E INSTALAÇÕES		0.02.00-100 039	308.000,00
		23	695 0013 3094 0000	Manutenção da Secretaria de Turismo, Comércio e Indústria			
377			3.1.90.11.00	VENCIMENTOS E VANTAGENS FIXAS - PESSOAL CIVIL		0.01.00-110 000	1.084.200,00
378			3.1.90.13.00	OBRIGAÇÕES PATRONAIS		0.01.00-110 000	240.000,00
379			3.1.90.16.00	OUTRAS DESPESAS VARIÁVEIS - PESSOAL CIVIL		0.01.00-110 000	20.000,00
380			3.3.90.30.00	MATERIAL DE CONSUMO		0.01.00-110 000	90.000,00
381			3.3.90.36.00	OUTROS SERVIÇOS DE TERCEIROS - PESSOA FÍSICA		0.01.00-110 000	10.000,00
382			3.3.90.39.00	OUTROS SERVIÇOS DE TERCEIROS - PESSOA JURÍDICA		0.01.00-110 000	900.000,00
383			3.3.91.39.00	OUTROS SERVIÇOS DE TERCEIROS - PESSOA JURÍDICA -		0.01.00-110 000	15.000,00
384			4.4.90.52.00	EQUIPAMENTOS E MATERIAL PERMANENTE		0.01.00-110 000	100.000,00
		23	695 0013 3094 0003	IMPOSITIVA AQUISIÇÃO DE VEICULO PARA CASA DO CIDADÃO			
385				EQUIPAMENTOS E MATERIAL PERMANENTE			

LEI ORDINÁRIA Nº 5597/2023- Recebido em 14/12/2023 14:59:59 - Esta é uma cópia do original assinado digitalmente por Aline Costa Vizotto e outro
Para validar o documento, leia o código QR ou acesse https://sapl.ibitinga.sp.leg.br/conferir_assinatura e informe o código 4E61-BCE3-AAEA-7341.

MUNICÍPIO DE IBITINGA

Rua Miguel Landim, 333 - CNPJ:45321460/0001-50

Orçamento Programa - Exercício de 2024

FICHAS DA DESPESA

Entidade	Discriminação da Entidade						
Ficha	CLoc	Func/Prog	Catgo	Discriminação	Vinc	Fte Recurso	Total Orcado
	1			MUNICÍPIO DE IBITINGA			
			4.4.90.52.00			0.08.00-110 000	77.190,00
	23	695 0013 3096 0000		Realização da Feira do Bordado			
386			3.3.90.30.00	MATERIAL DE CONSUMO		0.01.00-110 000	59.000,00
387			3.3.90.36.00	OUTROS SERVIÇOS DE TERCEIROS - PESSOA FÍSICA		0.01.00-110 000	10.000,00
388			3.3.90.39.00	OUTROS SERVIÇOS DE TERCEIROS - PESSOA JURÍDICA		0.01.00-110 000	2.400.000,00
389			3.3.90.40.00	SERVIÇOS DE TECNOLOGIA DA INFORMAÇÃO E COMUNIC		0.01.00-110 000	1.000,00
	23	695 0013 3098 0000		Reforma do Centro Turístico de Ibitinga			
390			4.4.90.51.00	OBRAS E INSTALAÇÕES		0.01.00-100 003	10.000,00
391			4.4.90.51.00	OBRAS E INSTALAÇÕES		0.02.00-100 003	10.000,00
	23	695 0013 3200 0000		Execução de Serviços no Teatro Municipal			
392			4.4.90.51.00	OBRAS E INSTALAÇÕES		0.01.00-100 039	5.000,00
393			4.4.90.51.00	OBRAS E INSTALAÇÕES		0.01.00-110 000	5.000,00
394			4.4.90.51.00	OBRAS E INSTALAÇÕES		0.02.00-100 039	5.000,00
	23	695 0013 3267 0000		Construção do do Museu do Bordado de Ibitinga			
395			4.4.90.51.00	OBRAS E INSTALAÇÕES		0.01.00-100 003	5.000,00
396			4.4.90.51.00	OBRAS E INSTALAÇÕES		0.02.00-100 003	321.000,00
	23	695 0013 3282 0000		Realização da Expo Ibitinga			
397			3.3.90.30.00	MATERIAL DE CONSUMO		0.01.00-110 000	30.000,00
398			3.3.90.36.00	OUTROS SERVIÇOS DE TERCEIROS - PESSOA FÍSICA		0.01.00-110 000	10.000,00
399			3.3.90.39.00	OUTROS SERVIÇOS DE TERCEIROS - PESSOA JURÍDICA		0.01.00-110 000	240.000,00
	02	12		SECRETARIA DE ESPORTE E LAZER			
	02	12	00	SECRETARIA DE ESPORTE E LAZER			
		27		Desporto e Lazer			
		27	812	Desporto Comunitário			
		27	812 0005	Promoção de qualidade de vida e bem-estar			
		27	812 0005 3036 0000	Apoio as práticas esportivas e bem-estar			
400			3.1.90.11.00	VENCIMENTOS E VANTAGENS FIXAS - PESSOAL CIVIL		0.01.00-110 000	850.000,00
401			3.1.90.13.00	OBRIGAÇÕES PATRONAIS		0.01.00-110 000	250.000,00
402			3.1.90.16.00	OUTRAS DESPESAS VARIÁVEIS - PESSOAL CIVIL		0.01.00-110 000	50.000,00
403			3.3.90.30.00	MATERIAL DE CONSUMO		0.01.00-110 000	250.000,00
404			3.3.90.33.00	PASSAGENS E DESPESAS COM LOCOMOÇÃO		0.01.00-110 000	20.000,00
405			3.3.90.36.00	OUTROS SERVIÇOS DE TERCEIROS - PESSOA FÍSICA		0.01.00-110 000	50.000,00
406			3.3.90.39.00	OUTROS SERVIÇOS DE TERCEIROS - PESSOA JURÍDICA		0.01.00-110 000	380.000,00
407			3.3.90.40.00	SERVIÇOS DE TECNOLOGIA DA INFORMAÇÃO E COMUNIC		0.01.00-110 000	5.500,00
	27	812 0005 3036 0050		IMPOSITIVA - AUXILIO PARA ATLETAS COM DESPESAS DE PASSAGENS E LOCOMOÇÃO			
408			3.3.90.33.00	PASSAGENS E DESPESAS COM LOCOMOÇÃO		0.08.00-110 000	13.000,00
	27	812 0005 3077 0000		Manutenção de Espaços Esportivos do Município			
409			3.3.90.30.00	MATERIAL DE CONSUMO		0.01.00-110 000	50.000,00
410			3.3.90.39.00	OUTROS SERVIÇOS DE TERCEIROS - PESSOA JURÍDICA		0.01.00-110 000	15.000,00
411			3.3.91.39.00	OUTROS SERVIÇOS DE TERCEIROS - PESSOA JURÍDICA -		0.01.00-110 000	10.000,00
412			4.4.90.51.00	OBRAS E INSTALAÇÕES		0.01.00-110 000	10.000,00
413			4.4.90.52.00	EQUIPAMENTOS E MATERIAL PERMANENTE		0.01.00-110 000	20.000,00
	27	812 0005 3077 0021		IMPOSITIVA - AQUISIÇÃO DE EQUIPAMENTO PARA PLAYGROUND			
414			4.4.90.52.00	EQUIPAMENTOS E MATERIAL PERMANENTE		0.08.00-110 000	20.000,00
	27	812 0005 3077 0034		IMPOSITIVA - REFORMA, PISO DE 3 QUADRAS			
415			4.4.90.51.00	OBRAS E INSTALAÇÕES		0.08.00-110 000	96.000,00
	27	812 0005 3077 0036		IMPOSITIVA - AQUISIÇÃO DE EQUIPAMENTO DE GINASTICA			
416			4.4.90.52.00	EQUIPAMENTOS E MATERIAL PERMANENTE		0.08.00-110 000	20.954,30
	27	812 0005 3077 0051		IMPOSITIVA - AQUISIÇÃO DE EQUIPAMENTOS PARA A ACADEMIA MUNICIPAL			
417			4.4.90.52.00	EQUIPAMENTOS E MATERIAL PERMANENTE		0.08.00-110 000	18.000,00
	27	812 0005 3101 0000		Manutenção da Frota da Secretaria de Esportes			
418			3.3.90.30.00	MATERIAL DE CONSUMO		0.01.00-110 000	40.000,00
419			3.3.90.39.00	OUTROS SERVIÇOS DE TERCEIROS - PESSOA JURÍDICA		0.01.00-110 000	25.000,00
420			4.4.90.52.00	EQUIPAMENTOS E MATERIAL PERMANENTE		0.01.00-110 000	5.000,00
	02	13		SECRETARIA DE AGRICULTURA E MEIO AMBIENTE			
	02	13	00	SECRETARIA DE AGRICULTURA E MEIO AMBIENTE			
		18		Gestão Ambiental			
		18	541	Preservação e Conservação Ambiental			
		18	541 0003	Cidade Limpa, Organizada e Sustentavel			

LEI ORDINÁRIA Nº 5597/2023- Recebido em 14/12/2023 14:59:59 - Esta é uma cópia do original assinado digitalmente por Aline Costa Vizotto e outro
Para validar o documento, leia o código QR ou acesse https://sapl.ibitinga.sp.leg.br/conferir_assinatura e informe o código 4E61-BCE3-AAEA-7341.

MUNICÍPIO DE IBITINGA

Rua Miguel Landim, 333 - CNPJ:45321460/0001-50

Orçamento Programa - Exercício de 2024

FICHAS DA DESPESA

Ficha	CLoc	Func/Prog	Catgo	Discriminação	Vinc	Fte Recurso	Total Orcado
	Entidade	**Discriminação da Entidade**					
	1			MUNICÍPIO DE IBITINGA			
	18	541 0003 1032 0000		EDUCAÇÃO AMBIENTAL			
421			3.3.50.39.00	OUTROS SERVIÇOS DE TERCEIROS - PESSOA JURÍDICA		0.01.00-110 000	100.000,00
422			4.4.90.52.00	EQUIPAMENTOS E MATERIAL PERMANENTE		0.01.00-110 000	30.000,00
	18	541 0003 3097 0000		Ações para a preservação ambiental			
423			3.3.90.30.00	MATERIAL DE CONSUMO		0.01.00-110 000	10.000,00
424			3.3.90.93.00	INDENIZAÇÕES E RESTITUIÇÕES		0.01.00-110 000	10.000,00
	18	541 0003 3260 0000		Construção de Gabiões			
425			4.4.90.51.00	OBRAS E INSTALAÇÕES		0.01.00-100 060	10.000,00
426			4.4.90.51.00	OBRAS E INSTALAÇÕES		0.02.00-100 060	160.800,00
	18	541 0003 3265 0000		Restauração Florestal das Nascentes da Microbacia do Córrego Wamicanga			
427			3.3.90.39.00	OUTROS SERVIÇOS DE TERCEIROS - PESSOA JURÍDICA		0.01.00-100 060	33.000,00
428			3.3.90.39.00	OUTROS SERVIÇOS DE TERCEIROS - PESSOA JURÍDICA		0.02.00-100 060	622.000,00
	18	541 0006		Gestão Político Administrativa			
	18	541 0006 3075 0000		Manutenção da Secretaria de Agricultura e Meio Ambiente			
429			3.1.90.11.00	VENCIMENTOS E VANTAGENS FIXAS - PESSOAL CIVIL		0.01.00-110 000	1.500.000,00
430			3.1.90.13.00	OBRIGAÇÕES PATRONAIS		0.01.00-110 000	460.000,00
431			3.1.90.16.00	OUTRAS DESPESAS VARIÁVEIS - PESSOAL CIVIL		0.01.00-110 000	100.000,00
432			3.3.90.30.00	MATERIAL DE CONSUMO		0.01.00-110 000	25.000,00
433			3.3.90.39.00	OUTROS SERVIÇOS DE TERCEIROS - PESSOA JURÍDICA		0.01.00-110 000	32.000,00
	20			Agricultura			
	20	782		Transporte Rodoviário			
	20	782 0012		Desenvolvimento Territorial Rural			
	20	782 0012 3049 0000		Manutenção da Frota da Secretaria de Agricultura e Meio-Ambiente			
434			3.3.90.30.00	MATERIAL DE CONSUMO		0.01.00-110 000	500.000,00
435			3.3.90.36.00	OUTROS SERVIÇOS DE TERCEIROS - PESSOA FÍSICA		0.01.00-110 000	40.000,00
436			3.3.90.39.00	OUTROS SERVIÇOS DE TERCEIROS - PESSOA JURÍDICA		0.01.00-110 000	1.100.000,00
437			4.4.90.52.00	EQUIPAMENTOS E MATERIAL PERMANENTE		0.01.00-110 000	50.000,00
	20	782 0012 3072 0000		Manutenção das Estradas Rurais do Municipio			
438			3.3.90.30.00	MATERIAL DE CONSUMO		0.01.00-110 000	90.000,00
439			3.3.90.36.00	OUTROS SERVIÇOS DE TERCEIROS - PESSOA FÍSICA		0.01.00-110 000	5.300,00
440			3.3.90.39.00	OUTROS SERVIÇOS DE TERCEIROS - PESSOA JURÍDICA		0.01.00-110 000	800.000,00
441			4.4.90.52.00	EQUIPAMENTOS E MATERIAL PERMANENTE		0.01.00-110 000	5.000,00
	02	13 01		FUNDO MUNICIPAL DO MEIO AMBIENTE			
	17			Saneamento			
	17	541		Preservação e Conservação Ambiental			
	17	541 0003		Cidade Limpa, Organizada e Sustentavel			
	17	541 0003 3074 0000		Fundo Municipal do Meio Ambiente			
442			3.3.50.39.00	OUTROS SERVIÇOS DE TERCEIROS - PESSOA JURÍDICA		0.03.00-100 000	2.750,00
443			3.3.50.43.00	SUBVENÇÕES SOCIAIS		0.03.00-100 000	4.000,00
444			3.3.90.30.00	MATERIAL DE CONSUMO		0.03.00-100 000	1.000,00
445			3.3.90.36.00	OUTROS SERVIÇOS DE TERCEIROS - PESSOA FÍSICA		0.03.00-100 000	2.500,00
446			3.3.90.39.00	OUTROS SERVIÇOS DE TERCEIROS - PESSOA JURÍDICA		0.03.00-100 000	2.500,00
447			4.4.90.51.00	OBRAS E INSTALAÇÕES		0.03.00-100 000	1.000,00
448			4.4.90.52.00	EQUIPAMENTOS E MATERIAL PERMANENTE		0.03.00-100 000	3.000,00
	02	14		SECRETARIA DA HABITAÇÃO E URBANISMO			
	02	14 00		SECRETARIA DA HABITAÇÃO E URBANISMO			
	16			Habitação			
	16	122		Administração Geral			
	16	122 0006		Gestão Político Administrativa			
	16	122 0006 3063 0000		Manutenção da Secretaria de Habitação e Urbansimo			
449			3.1.90.11.00	VENCIMENTOS E VANTAGENS FIXAS - PESSOAL CIVIL		0.01.00-110 000	538.000,00
450			3.1.90.13.00	OBRIGAÇÕES PATRONAIS		0.01.00-110 000	94.000,00
451			3.1.90.16.00	OUTRAS DESPESAS VARIÁVEIS - PESSOAL CIVIL		0.01.00-110 000	10.000,00
452			3.3.90.30.00	MATERIAL DE CONSUMO		0.01.00-110 000	100.000,00
453			3.3.90.36.00	OUTROS SERVIÇOS DE TERCEIROS - PESSOA FÍSICA		0.01.00-110 000	14.400,00
454			3.3.90.39.00	OUTROS SERVIÇOS DE TERCEIROS - PESSOA JURÍDICA		0.01.00-110 000	200.000,00
455			4.4.90.51.00	OBRAS E INSTALAÇÕES		0.01.00-110 000	50.000,00
456			4.4.90.52.00	EQUIPAMENTOS E MATERIAL PERMANENTE		0.01.00-110 000	30.000,00
	02	20		SECRETARIA DE SEGURANÇA PÚBLICA, TRANSITO E TECNOLOGIA			
	02	20 00		SECRETARIA DE SEGURANÇA PÚBLICA, TRANSITO E TECNOLOGIA			
	04			Administração			

LEI ORDINÁRIA Nº 5597/2023- Recebido em 14/12/2023 14:59:59 - Esta é uma cópia do original assinado digitalmente por Aline Costa Vizotto e outro
Para validar o documento, leia o código QR ou acesse https://sapl.ibitinga.sp.leg.br/conferir_assinatura e informe o código 4E61-BCE3-AAEA-7341.

MUNICÍPIO DE IBITINGA

Rua Miguel Landim, 333 - CNPJ:45321460/0001-50

Orçamento Programa - Exercício de 2024

FICHAS DA DESPESA

Entidade	Discriminação da Entidade						
Ficha	CLoc	Func/Prog	Catgo	Discriminação	Vinc	Fte Recurso	Total Orcado
1				MUNICÍPIO DE IBITINGA			
	04	122		Administração Geral			
	04	122 0007		Segurança Pública e Trânsito			
	04	122 0007 3088 0000		Manutenção da Secretaria de Segurança, Trânsito e Tecnologia			
457			3.1.90.11.00	VENCIMENTOS E VANTAGENS FIXAS - PESSOAL CIVIL		0.01.00-110 000	2.500.000,00
458			3.1.90.13.00	OBRIGAÇÕES PATRONAIS		0.01.00-110 000	700.000,00
459			3.1.90.16.00	OUTRAS DESPESAS VARIÁVEIS - PESSOAL CIVIL		0.01.00-110 000	500.000,00
460			3.3.90.30.00	MATERIAL DE CONSUMO		0.01.00-110 000	1.000.000,00
461			3.3.90.30.00	MATERIAL DE CONSUMO		0.01.00-450 000	300.000,00
462			3.3.90.36.00	OUTROS SERVIÇOS DE TERCEIROS - PESSOA FÍSICA		0.01.00-110 000	150.000,00
463			3.3.90.39.00	OUTROS SERVIÇOS DE TERCEIROS - PESSOA JURÍDICA		0.01.00-110 000	400.000,00
464			3.3.90.39.00	OUTROS SERVIÇOS DE TERCEIROS - PESSOA JURÍDICA		0.01.00-450 000	50.000,00
465			3.3.90.40.00	SERVIÇOS DE TECNOLOGIA DA INFORMAÇÃO E COMUNIC		0.01.00-110 000	25.000,00
466			4.4.90.52.00	EQUIPAMENTOS E MATERIAL PERMANENTE		0.01.00-110 000	60.000,00
467			4.4.90.52.00	EQUIPAMENTOS E MATERIAL PERMANENTE		0.01.00-450 000	20.000,00
	04	122 0007 3088 0052		IMPOSITIVA - AQUISIÇÃO DE EQUIPAMENTOS DE INFORMATICA PARA GUARDA MUNICIPAL			
468			4.4.90.52.00	EQUIPAMENTOS E MATERIAL PERMANENTE		0.08.00-110 000	15.000,00
	04	122 0007 3089 0000		Manutenção da Atividade de Corpo de Bombeiros			
469			3.1.90.11.00	VENCIMENTOS E VANTAGENS FIXAS - PESSOAL CIVIL		0.01.00-110 000	780.000,00
470			3.1.90.13.00	OBRIGAÇÕES PATRONAIS		0.01.00-110 000	302.000,00
471			3.1.90.16.00	OUTRAS DESPESAS VARIÁVEIS - PESSOAL CIVIL		0.01.00-110 000	300.000,00
472			3.3.90.30.00	MATERIAL DE CONSUMO		0.01.00-110 000	200.000,00
473			3.3.90.39.00	OUTROS SERVIÇOS DE TERCEIROS - PESSOA JURÍDICA		0.01.00-110 000	60.000,00
474			3.3.90.40.00	SERVIÇOS DE TECNOLOGIA DA INFORMAÇÃO E COMUNIC		0.01.00-110 000	1.700,00
475			3.3.91.39.00	OUTROS SERVIÇOS DE TERCEIROS - PESSOA JURÍDICA -		0.01.00-110 000	5.000,00
476			4.4.90.52.00	EQUIPAMENTOS E MATERIAL PERMANENTE		0.01.00-110 000	50.000,00
	04	122 0007 3089 0008		IMPOSITIVA - AQUISIÇÃO EQUIPAMENTO E MATERIAL PERMANETE - BOMBEIRO			
477			4.4.90.52.00	EQUIPAMENTOS E MATERIAL PERMANENTE		0.08.00-110 000	15.000,00
	04	122 0007 3089 0022		IMPOSITIVA - AQUISIÇÃO DE BARCO PARA UTILIZAÇÃO DO CORPO DE BOMBEIRO			
478			4.4.90.52.00	EQUIPAMENTOS E MATERIAL PERMANENTE		0.08.00-110 000	30.000,00
	04	122 0007 3089 0042		IMPOSITIVA - AQUISIÇÃO DE EQUIPAMENTOS EPI PARA O CORPO DE BOMBEIROS			
479			4.4.90.52.00	EQUIPAMENTOS E MATERIAL PERMANENTE		0.08.00-110 000	30.000,00
	04	122 0007 3089 0053		IMPOSITIVA - AQUISIÇÃO DE MOTOR DE POLPA PARA UTILIZAÇÃO DO CORPO DE BOMBEIRO			
480			4.4.90.52.00	EQUIPAMENTOS E MATERIAL PERMANENTE		0.08.00-110 000	20.000,00
	04	122 0007 3090 0000		Convênio de Segurança Pública com a Secretaria de Segurança Pública do Estado			
481			3.3.90.36.00	OUTROS SERVIÇOS DE TERCEIROS - PESSOA FÍSICA		0.01.00-110 000	300.000,00
482			3.3.90.39.00	OUTROS SERVIÇOS DE TERCEIROS - PESSOA JURÍDICA		0.01.00-450 000	45.000,00
	04	122 0007 3091 0000		Manutenção da Frota da Secretária de Segurança, Trânsito e Tecnologia			
483			3.3.90.30.00	MATERIAL DE CONSUMO		0.01.00-110 000	150.000,00
484			3.3.90.39.00	OUTROS SERVIÇOS DE TERCEIROS - PESSOA JURÍDICA		0.01.00-110 000	60.000,00
485			4.4.90.52.00	EQUIPAMENTOS E MATERIAL PERMANENTE		0.01.00-110 000	100.000,00
	04	122 0007 3281 0000		Transporte Público Municipal			
486			3.3.90.39.00	OUTROS SERVIÇOS DE TERCEIROS - PESSOA JURÍDICA		0.01.00-110 000	100.000,00
	02	21		SECRETARIA DE OBRAS PÚBLICAS			
	02	21	00	SECRETARIA DE OBRAS PÚBLICAS			
	04			Administração			
	04	122		Administração Geral			
	04	122 0006		Gestão Político Administrativa			
	04	122 0006 3037 0000		Manutenção da Secretaria de Obras Públicas			
487			3.1.90.11.00	VENCIMENTOS E VANTAGENS FIXAS - PESSOAL CIVIL		0.01.00-110 000	460.000,00
488			3.1.90.13.00	OBRIGAÇÕES PATRONAIS		0.01.00-110 000	85.000,00
489			3.1.90.16.00	OUTRAS DESPESAS VARIÁVEIS - PESSOAL CIVIL		0.01.00-110 000	5.000,00
490			3.3.90.30.00	MATERIAL DE CONSUMO		0.01.00-110 000	800.000,00
491			3.3.90.33.00	PASSAGENS E DESPESAS COM LOCOMOÇÃO		0.01.00-110 000	3.000,00
492			3.3.90.36.00	OUTROS SERVIÇOS DE TERCEIROS - PESSOA FÍSICA		0.01.00-110 000	20.000,00
493			3.3.90.39.00	OUTROS SERVIÇOS DE TERCEIROS - PESSOA JURÍDICA		0.01.00-110 000	50.000,00
494			4.4.90.52.00	EQUIPAMENTOS E MATERIAL PERMANENTE		0.01.00-110 000	50.000,00

LEI ORDINÁRIA Nº 5597/2023- Recebido em 14/12/2023 14:59:59 - Esta é uma cópia do original assinado digitalmente por Aline Costa Vizotto e outro
Para validar o documento, leia o código QR ou acesse https://sapl.ibitinga.sp.leg.br/conferir_assinatura e informe o código 4E61-BCE3-AAEA-7341.

MUNICÍPIO DE IBITINGA

Rua Miguel Landim, 333 - CNPJ:45321460/0001-50

Orçamento Programa - Exercício de 2024

FICHAS DA DESPESA

Ficha	Entidade CLoc	Discriminação da Entidade Func/Prog	Catgo	Discriminação	Vinc	Fte Recurso	Total Orcado
	1			MUNICÍPIO DE IBITINGA			
	04	122 0006 3057 0000		Manutenção de Frota da Secretaria de Obras			
495			3.3.90.30.00	MATERIAL DE CONSUMO		0.01.00-110 000	22.500,00
496			3.3.90.39.00	OUTROS SERVIÇOS DE TERCEIROS - PESSOA JURÍDICA		0.01.00-110 000	15.000,00
	15			Urbanismo			
	15	451		Infra-Estrutura Urbana			
	15	451 0003		Cidade Limpa, Organizada e Sustentavel			
	15	451 0003 1281 0000		OBRAS PÚBLICAS E INSTALAÇÕES DE BENS PÚBLICOS E INFRA-ESTRUT			
497			4.4.90.51.00	OBRAS E INSTALAÇÕES		0.01.00-110 000	70.000,00
498			4.4.90.51.00	OBRAS E INSTALAÇÕES		0.02.00-100 003	720.273,00
499			4.4.90.51.00	OBRAS E INSTALAÇÕES		0.05.00-100 061	900.000,00
	15	451 0003 3058 0000		Manutenção das vias públicas através de recapeamento e/ou pavimentação			
500			4.4.90.51.00	OBRAS E INSTALAÇÕES		0.01.00-100 003	50.000,00
	28			Encargos Especiais			
	28	843		Serviço da Dívida Interna			
	28	843 0000		Encargos Gerais do Municipio			
	28	843 0000 2005 0000		Amortização da Dívida Interna			
501			4.6.90.71.00	PRINCIPAL DA DÍVIDA CONTRATUAL RESGATADA		0.01.00-110 000	5.000,00
	02	22		SECRETARIA DE RECURSOS HUMANOS E RELAÇÕES DO TRABALHO			
	02	22 00		SECRETARIA DE RECURSOS HUMANOS ERELAÇÕES DO TRABALHO			
	04			Administração			
	04	122		Administração Geral			
	04	122 0006		Gestão Político Administrativa			
	04	122 0006 3038 0000		Manutenção da Secretaria de Recursos Humanos			
502			3.1.90.01.00	APOSENTADORIAS, RESERVA REMUNERADA E REFORMA		0.01.00-110 000	3.249.000,00
503			3.1.90.03.00	PENSÕES DO RPPS E DO MILITAR		0.01.00-110 000	480.000,00
504			3.1.90.11.00	VENCIMENTOS E VANTAGENS FIXAS - PESSOAL CIVIL		0.01.00-110 000	656.000,00
505			3.1.90.13.00	OBRIGAÇÕES PATRONAIS		0.01.00-110 000	157.000,00
506			3.1.90.16.00	OUTRAS DESPESAS VARIÁVEIS - PESSOAL CIVIL		0.01.00-110 000	10.000,00
507			3.3.90.30.00	MATERIAL DE CONSUMO		0.01.00-110 000	15.660,00
508			3.3.90.36.00	OUTROS SERVIÇOS DE TERCEIROS - PESSOA FÍSICA		0.01.00-110 000	200.000,00
509			3.3.90.39.00	OUTROS SERVIÇOS DE TERCEIROS - PESSOA JURÍDICA		0.01.00-110 000	140.000,00
510			3.3.91.39.00	OUTROS SERVIÇOS DE TERCEIROS - PESSOA JURÍDICA -		0.01.00-110 000	2.000,00
511			4.4.90.52.00	EQUIPAMENTOS E MATERIAL PERMANENTE		0.01.00-110 000	21.000,00
	04	122 0006 3080 0000		Promoção de Saúde dos Servidores Públicos			
512			3.3.90.39.00	OUTROS SERVIÇOS DE TERCEIROS - PESSOA JURÍDICA		0.01.00-110 000	4.210.900,00
	04	122 0006 3081 0000		Promoção de Alimentação de Servidores Públicos			
513			3.3.90.39.00	OUTROS SERVIÇOS DE TERCEIROS - PESSOA JURÍDICA		0.01.00-110 000	7.058.000,00
	02	23		SECRETARIA DE COMUNICAÇÃO E DIVULGAÇÃO			
	02	23 00		SECRETARIA DE COMUNICAÇÃO E DIVULGAÇÃO			
	24			Comunicações			
	24	131		Comunicação Social			
	24	131 0006		Gestão Político Administrativa			
	24	131 0006 3039 0000		Manutenção da Secretaria de Comunicação			
514			3.1.90.11.00	VENCIMENTOS E VANTAGENS FIXAS - PESSOAL CIVIL		0.01.00-110 000	270.000,00
515			3.1.90.13.00	OBRIGAÇÕES PATRONAIS		0.01.00-110 000	65.000,00
516			3.1.90.16.00	OUTRAS DESPESAS VARIÁVEIS - PESSOAL CIVIL		0.01.00-110 000	17.000,00
517			3.3.90.30.00	MATERIAL DE CONSUMO		0.01.00-110 000	15.200,00
518			3.3.90.33.00	PASSAGENS E DESPESAS COM LOCOMOÇÃO		0.01.00-110 000	3.000,00
519			3.3.90.39.00	OUTROS SERVIÇOS DE TERCEIROS - PESSOA JURÍDICA		0.01.00-110 000	33.000,00
520			4.4.90.52.00	EQUIPAMENTOS E MATERIAL PERMANENTE		0.01.00-110 000	10.000,00
	24	131 0006 3040 0000		Publicidade do Poder Executivo			
521			3.3.90.30.00	MATERIAL DE CONSUMO		0.01.00-110 000	5.000,00
522			3.3.90.36.00	OUTROS SERVIÇOS DE TERCEIROS - PESSOA FÍSICA		0.01.00-110 000	5.000,00
523			3.3.90.39.00	OUTROS SERVIÇOS DE TERCEIROS - PESSOA JURÍDICA		0.01.00-110 000	75.000,00
524			3.3.90.40.00	SERVIÇOS DE TECNOLOGIA DA INFORMAÇÃO E COMUNIC		0.01.00-110 000	5.000,00
	24	131 0006 3059 0000		Propaganda do Poder Executivo			
525			3.3.90.30.00	MATERIAL DE CONSUMO		0.01.00-110 000	5.000,00
526			3.3.90.39.00	OUTROS SERVIÇOS DE TERCEIROS - PESSOA JURÍDICA		0.01.00-110 000	198.000,00
527			3.3.90.40.00	SERVIÇOS DE TECNOLOGIA DA INFORMAÇÃO E COMUNIC		0.01.00-110 000	5.000,00

LEI ORDINÁRIA Nº 5597/2023- Recebido em 14/12/2023 14:59:59 - Esta é uma cópia do original assinado digitalmente por Aline Costa Vizotto e outro
Para validar o documento, leia o código QR ou acesse https://sapl.ibitinga.sp.leg.br/conferir_assinatura e informe o código 4E61-BCE3-AAEA-7341.

MUNICÍPIO DE IBITINGA

Rua Miguel Landim, 333 - CNPJ:45321460/0001-50

Orçamento Programa - Exercício de 2024

FICHAS DA DESPESA

Entidade Ficha	Discriminação da Entidade CLoc	Func/Prog	Catgo	Discriminação	Vinc	Fte Recurso	Total Orcado
	1			MUNICÍPIO DE IBITINGA			
	90			Reserva de Contingência			
	90	00		Reserva de Contingência			
	90	00	00	Reserva de Contingência			
		99		Reserva de Contingência			
		99	999	Reserva de Contingência			
		99	999 2999	Reserva de Contingência			
		99	999 2999 0999 0000	Reserva de Contingência			
681			9.9.99.99.00	RESERVA DE CONTINGÊNCIA		0.01.00-110 000	2.710.400,00
	2			CAMARA MUNICIPAL			
	01			LEGISLATIVO			
	01	01		CORPO LEGISLATIVO			
	01	01	00	CORPO LEGISLATIVO			
		01		Legislativa			
		01	031	Ação Legislativa			
		01	031 0001	Infra Estrutura Legislativo			
		01	031 0001 2067 0000	Execução dos Trabalhos do Poder Legislativo			
001			3.1.90.11.00	VENCIMENTOS E VANTAGENS FIXAS - PESSOAL CIVIL		0.01.00-110 000	3.240.000,00
002			3.1.90.13.00	OBRIGAÇÕES PATRONAIS		0.01.00-110 000	800.000,00
003			3.1.90.16.00	OUTRAS DESPESAS VARIÁVEIS - PESSOAL CIVIL		0.01.00-110 000	150.000,00
004			3.3.90.30.00	MATERIAL DE CONSUMO		0.01.00-110 000	200.000,00
005			3.3.90.33.00	PASSAGENS E DESPESAS COM LOCOMOÇÃO		0.01.00-110 000	63.000,00
006			3.3.90.35.00	SERVIÇOS DE CONSULTORIA		0.01.00-110 000	25.000,00
007			3.3.90.36.00	OUTROS SERVIÇOS DE TERCEIROS - PESSOA FÍSICA		0.01.00-110 000	80.000,00
008			3.3.90.39.00	OUTROS SERVIÇOS DE TERCEIROS - PESSOA JURÍDICA		0.01.00-110 000	180.000,00
009			3.3.90.40.00	SERVIÇOS DE TECNOLOGIA DA INFORMAÇÃO E COMUNIC		0.01.00-110 000	220.000,00
010			3.3.91.39.00	OUTROS SERVIÇOS DE TERCEIROS - PESSOA JURÍDICA -		0.01.00-110 000	8.000,00
011			4.4.90.51.00	OBRAS E INSTALAÇÕES		0.01.00-110 000	430.000,00
012			4.4.90.52.00	EQUIPAMENTOS E MATERIAL PERMANENTE		0.01.00-110 000	1.200.000,00
		01	031 0001 2068 0000	Realização de Concurso Público			
013			3.3.90.39.00	OUTROS SERVIÇOS DE TERCEIROS - PESSOA JURÍDICA		0.01.00-110 000	60.000,00
		01	031 0001 2123 0000	Programação de Saude dos Servidores			
014			3.3.90.39.00	OUTROS SERVIÇOS DE TERCEIROS - PESSOA JURÍDICA		0.01.00-110 000	290.000,00
		01	031 0001 2124 0000	Programação de Alimentação dos Servidoes			
015			3.3.90.39.00	OUTROS SERVIÇOS DE TERCEIROS - PESSOA JURÍDICA		0.01.00-110 000	320.000,00

LEI ORDINÁRIA Nº 5597/2023- Recebido em 14/12/2023 14:59:59 - Esta é uma cópia do original assinado digitalmente por Aline Costa Vizotto e outro
Para validar o documento, leia o código QR ou acesse https://sapl.ibitinga.sp.leg.br/conferir_assinatura e informe o código 4E61-BCE3-AAEA-7341.

MUNICÍPIO DE IBITINGA

Rua Miguel Landim, 333 - CNPJ:45321460/0001-50

Orçamento Programa - Exercício de 2024

FICHAS DA DESPESA

Ficha	CLoc	Func/Prog	Catgo	Discriminação	Vinc	Fte Recurso	Total Orcado
	3			**AUTARQUIA SAAE**			
	03			SERVIÇO AUTONOMO DE AGUA E ESGOTO			
	03	01		SERVIÇO AUTONOMO DE AGUA E ESGOTO			
	03	01	00	SERVIÇO AUTONOMO DE AGUA E ESGOTO			
		17		Saneamento			
		17	512	Saneamento Básico Urbano			
		17	512 0009	Abastecimento de Água e Esgoto			
		17	512 0009 1025 0000	CONSTRUÇÃO, MELHORAMENTO, REFORMA, AMPLIAÇÃO DAS UNIDADES DE CAPTAÇÃO DE ÁGUA			
528			4.4.90.30.00	MATERIAL DE CONSUMO		0.04.00-110 000	200.000,00
529			4.4.90.51.00	OBRAS E INSTALAÇÕES		0.04.00-110 000	1.240.000,00
530			4.4.90.52.00	EQUIPAMENTOS E MATERIAL PERMANENTE		0.04.00-110 000	50.000,00
		17	512 0009 2003 0000	Manutenção do Saae (vale alimentação e convenio medico)			
531			3.3.90.39.00	OUTROS SERVIÇOS DE TERCEIROS - PESSOA JURÍDICA		0.04.00-110 000	634.960,00
532			3.3.90.39.00	OUTROS SERVIÇOS DE TERCEIROS - PESSOA JURÍDICA		0.04.00-110 000	1.415.040,00
		17	512 0009 3123 0000	Manutenção do SAAE			
533			3.1.90.11.00	VENCIMENTOS E VANTAGENS FIXAS - PESSOAL CIVIL		0.04.00-110 000	6.900.000,00
534			3.1.90.13.00	OBRIGAÇÕES PATRONAIS		0.04.00-110 000	2.600.000,00
535			3.1.90.16.00	OUTRAS DESPESAS VARIÁVEIS - PESSOAL CIVIL		0.04.00-110 000	2.300.000,00
536			3.3.90.30.00	MATERIAL DE CONSUMO		0.04.00-110 000	800.000,00
537			3.3.90.33.00	PASSAGENS E DESPESAS COM LOCOMOÇÃO		0.04.00-110 000	5.000,00
538			3.3.90.36.00	OUTROS SERVIÇOS DE TERCEIROS - PESSOA FÍSICA		0.04.00-110 000	50.000,00
539			3.3.90.39.00	OUTROS SERVIÇOS DE TERCEIROS - PESSOA JURÍDICA		0.04.00-110 000	1.500.000,00
540			3.3.90.40.00	SERVIÇOS DE TECNOLOGIA DA INFORMAÇÃO E COMUNIC		0.04.00-110 000	100.000,00
541			3.3.90.47.00	OBRIGAÇÕES TRIBUTÁRIAS E CONTRIBUTIVAS		0.04.00-110 000	325.920,00
542			3.3.90.93.00	INDENIZAÇÕES E RESTITUIÇÕES		0.04.00-110 000	10.000,00
543			4.4.90.51.00	OBRAS E INSTALAÇÕES		0.04.00-110 000	1.000,00
544			4.4.90.52.00	EQUIPAMENTOS E MATERIAL PERMANENTE		0.04.00-110 000	600.000,00
545			4.6.90.71.00	PRINCIPAL DA DÍVIDA CONTRATUAL RESGATADA		0.04.00-110 000	226.399,00
		17	512 0009 3124 0000	Manutenção do serviço de distribuição de água			
546			3.3.90.30.00	MATERIAL DE CONSUMO		0.04.00-110 000	1.028.681,00
547			3.3.90.39.00	OUTROS SERVIÇOS DE TERCEIROS - PESSOA JURÍDICA		0.04.00-110 000	2.600.000,00
548			4.4.90.52.00	EQUIPAMENTOS E MATERIAL PERMANENTE		0.04.00-110 000	120.000,00
		17	512 0009 3125 0000	Manutenção do Serviço de Coleta e Tratamento de Esgoto			
549			3.3.90.30.00	MATERIAL DE CONSUMO		0.04.00-110 000	500.000,00
550			3.3.90.39.00	OUTROS SERVIÇOS DE TERCEIROS - PESSOA JURÍDICA		0.04.00-110 000	800.000,00
551			4.4.90.51.00	OBRAS E INSTALAÇÕES		0.04.00-110 000	1.000,00
552			4.4.90.52.00	EQUIPAMENTOS E MATERIAL PERMANENTE		0.04.00-110 000	120.000,00
		17	512 0009 3126 0000	Concurso Publico - SAAE			
553			3.3.90.39.00	OUTROS SERVIÇOS DE TERCEIROS - PESSOA JURÍDICA		0.04.00-110 000	10.000,00
		17	512 0009 3128 0000	Fundo de Infraestura e Investimento do SAAE			
554			3.3.90.30.00	MATERIAL DE CONSUMO		0.04.00-110 000	1.000,00
555			3.3.90.39.00	OUTROS SERVIÇOS DE TERCEIROS - PESSOA JURÍDICA		0.04.00-110 000	1.000,00
556			4.4.90.30.00	MATERIAL DE CONSUMO		0.04.00-110 000	300.000,00
557			4.4.90.51.00	OBRAS E INSTALAÇÕES		0.04.00-110 000	1.000,00
558			4.4.90.52.00	EQUIPAMENTOS E MATERIAL PERMANENTE		0.04.00-110 000	1.000,00
		17	512 0009 3129 0000	Pagamento de Despesas de Energia Elétrica do SAAE			
559			3.3.90.39.00	OUTROS SERVIÇOS DE TERCEIROS - PESSOA JURÍDICA		0.04.00-110 000	7.900.000,00
		17	512 0009 3130 0000	Sentenças Judiciais - SAAE			
560			3.1.90.91.00	SENTENÇAS JUDICIAIS		0.04.00-110 000	250.000,00

LEI ORDINÁRIA Nº 5597/2023- Recebido em 14/12/2023 14:59:59 - Esta é uma cópia do original assinado digitalmente por Aline Costa Vizotto e outro
Para validar o documento, leia o código QR ou acesse https://sapl.ibitinga.sp.leg.br/conferir_assinatura e informe o código 4E61-BCE3-AAEA-7341.

MUNICÍPIO DE IBITINGA

Rua Miguel Landim, 333 - CNPJ:45321460/0001-50

Orçamento Programa - Exercício de 2024

FICHAS DA DESPESA

Ficha	CLoc	Func/Prog	Catgo	Discriminação	Vinc	Fte Recurso	Total Orcado
	Entidade	**Discriminação da Entidade**					
	4			AUTARQUIA SAMS			
	04			SERVIÇO AUTONOMO MUNICIPAL DE SAUDE			
	04	01		SERVIÇO AUTONOMO MUNICIPAL DE SAUDE			
	04	01	00	SERVIÇO AUTONOMO MUNICIPAL DE SAUDE			
		10		Saúde			
		10	301	Atenção Básica			
		10	301 0004	Promoção de Serviços de Saúde Universais e Integrados			
		10	301 0004 1180 0000	Reforma e Ampliações em UBS			
561			3.3.90.39.00	OUTROS SERVIÇOS DE TERCEIROS - PESSOA JURÍDICA		0.01.00-310 000	1.000,00
		10	301 0004 1180 0063	IMPOSITIVA - EQUIPAMENTO E MATERIAL PERMANENTE - UNIDADE DE SAUDE DOS BANCARIOS			
562			4.4.90.52.00	EQUIPAMENTOS E MATERIAL PERMANENTE		0.08.00-310 000	20.000,00
		10	301 0004 1284 0000	Obras e Instalações			
563			4.4.90.51.00	OBRAS E INSTALAÇÕES		0.01.00-300 000	5.000,00
564			4.4.90.51.00	OBRAS E INSTALAÇÕES		0.02.00-300 000	1.000,00
		10	301 0004 1284 0038	IMPOSITIVA - REFORMA ZOONOSES			
565			4.4.90.51.00	OBRAS E INSTALAÇÕES		0.08.00-310 000	81.630,00
		10	301 0004 2094 0000	SAMS - Administração Geral			
566			3.1.90.11.00	VENCIMENTOS E VANTAGENS FIXAS - PESSOAL CIVIL		0.01.00-310 000	3.600.000,00
567			3.1.90.13.00	OBRIGAÇÕES PATRONAIS		0.01.00-310 000	934.000,00
568			3.1.90.91.00	SENTENÇAS JUDICIAIS		0.01.00-310 000	161.000,00
569			3.3.90.30.00	MATERIAL DE CONSUMO		0.01.00-310 000	286.000,00
570			3.3.90.36.00	OUTROS SERVIÇOS DE TERCEIROS - PESSOA FÍSICA		0.01.00-310 000	31.000,00
571			3.3.90.39.00	OUTROS SERVIÇOS DE TERCEIROS - PESSOA JURÍDICA		0.01.00-310 000	3.000.000,00
572			3.3.90.40.00	SERVIÇOS DE TECNOLOGIA DA INFORMAÇÃO E COMUNIC		0.01.00-310 000	356.000,00
573			3.3.90.47.00	OBRIGAÇÕES TRIBUTÁRIAS E CONTRIBUTIVAS		0.01.00-310 000	18.000,00
574			3.3.91.39.00	OUTROS SERVIÇOS DE TERCEIROS - PESSOA JURÍDICA -		0.01.00-310 000	30.000,00
		10	301 0004 2103 0000	SAMS Atenção Básica - Medicina			
575			3.1.90.11.00	VENCIMENTOS E VANTAGENS FIXAS - PESSOAL CIVIL		0.01.00-310 000	4.000.000,00
576			3.1.90.11.00	VENCIMENTOS E VANTAGENS FIXAS - PESSOAL CIVIL		0.05.00-300 009	500.000,00
577			3.1.90.11.00	VENCIMENTOS E VANTAGENS FIXAS - PESSOAL CIVIL		0.05.00-370 000	711.600,00
578			3.1.90.13.00	OBRIGAÇÕES PATRONAIS		0.01.00-310 000	1.500.000,00
579			3.1.90.13.00	OBRIGAÇÕES PATRONAIS		0.05.00-300 009	100.000,00
580			3.3.90.30.00	MATERIAL DE CONSUMO		0.01.00-310 000	352.000,00
581			3.3.90.30.00	MATERIAL DE CONSUMO		0.05.00-300 009	1.700.000,00
582			3.3.90.33.00	PASSAGENS E DESPESAS COM LOCOMOÇÃO		0.01.00-310 000	800.000,00
583			3.3.90.36.00	OUTROS SERVIÇOS DE TERCEIROS - PESSOA FÍSICA		0.01.00-310 000	375.000,00
584			3.3.90.39.00	OUTROS SERVIÇOS DE TERCEIROS - PESSOA JURÍDICA		0.01.00-310 000	1.451.000,00
585			3.3.90.39.00	OUTROS SERVIÇOS DE TERCEIROS - PESSOA JURÍDICA		0.05.00-300 009	800.000,00
		10	301 0004 2103 0056	IMPOSITIVA - CUSTEIO DE EXAMES			
586			3.3.90.39.00	OUTROS SERVIÇOS DE TERCEIROS - PESSOA JURÍDICA		0.08.00-310 000	77.000,00
		10	301 0004 2104 0000	SAMS Atenção Básica Odontologia			
587			3.1.90.11.00	VENCIMENTOS E VANTAGENS FIXAS - PESSOAL CIVIL		0.01.00-310 000	2.000.000,00
588			3.1.90.13.00	OBRIGAÇÕES PATRONAIS		0.01.00-310 000	400.000,00
589			3.3.90.30.00	MATERIAL DE CONSUMO		0.01.00-310 000	10.000,00
590			3.3.90.30.00	MATERIAL DE CONSUMO		0.02.00-300 014	50.000,00
591			3.3.90.39.00	OUTROS SERVIÇOS DE TERCEIROS - PESSOA JURÍDICA		0.01.00-310 000	20.000,00
592			3.3.90.39.00	OUTROS SERVIÇOS DE TERCEIROS - PESSOA JURÍDICA		0.02.00-300 014	23.000,00
		10	301 0004 2483 0000	PSF Programa Saude Familia			
593			3.1.90.11.00	VENCIMENTOS E VANTAGENS FIXAS - PESSOAL CIVIL		0.05.00-300 007	300.000,00
594			3.1.90.13.00	OBRIGAÇÕES PATRONAIS		0.05.00-300 007	245.000,00
595			3.3.90.30.00	MATERIAL DE CONSUMO		0.05.00-300 007	24.000,00
596			3.3.90.39.00	OUTROS SERVIÇOS DE TERCEIROS - PESSOA JURÍDICA		0.05.00-300 007	12.500,00
		10	301 0004 2511 0000	Publicidade e Propaganda - SAMS			
597			3.3.90.39.00	OUTROS SERVIÇOS DE TERCEIROS - PESSOA JURÍDICA		0.01.00-310 000	105.000,00
		10	301 0004 2517 0000	Equip. e Material Permanente - SAMS			
598			4.4.90.52.00	EQUIPAMENTOS E MATERIAL PERMANENTE		0.01.00-310 000	200.000,00
		10	301 0004 2517 0047	IMPOSITIVA - AQUISIÇÃO DE EQUIPAMENTOS E MATERIAL PERMANENTE - CETEA			
599			4.4.90.52.00	EQUIPAMENTOS E MATERIAL PERMANENTE		0.08.00-310 000	39.998,23
		10	301 0004 2517 0054	IMPOSITIVA - EQUIPAMENTOS E MATERIAL PERMANENTE SAMS			
600			4.4.90.52.00	EQUIPAMENTOS E MATERIAL PERMANENTE		0.08.00-310 000	73.0[illegible]
		10	301 0004 2517 0062	IMPOSITIVA - AQUISIÇÃO DE EQUIPAMENTOS E MATERIAL			

LEI ORDINÁRIA Nº 5597/2023- Recebido em 14/12/2023 14:59:59 - Esta é uma cópia do original assinado digitalmente por Aline Costa Vizotto e outro
Para validar o documento, leia o código QR ou acesse https://sapl.ibitinga.sp.leg.br/conferir_assinatura e informe o código 4E61-BCE3-AAEA-7341.

MUNICÍPIO DE IBITINGA

Rua Miguel Landim, 333 - CNPJ:45321460/0001-50

Orçamento Programa - Exercício de 2024

FICHAS DA DESPESA

Entidade	Discriminação da Entidade						
Ficha	CLoc	Func/Prog	Catgo	Discriminação	Vinc	Fte Recurso	Total Orcado
4		AUTARQUIA SAMS					
				PERMANETE - SANTA CASA			
601			4.4.90.52.00	EQUIPAMENTOS E MATERIAL PERMANENTE		0.08.00-310 000	156.630,00
	10	301 0004 2517 0064		IMPOSITIVA - AQUISIÇÃO DE EQUIPAMENTOS SAMS			
602			4.4.90.52.00	EQUIPAMENTOS E MATERIAL PERMANENTE		0.08.00-310 000	62.464,77
	10	301 0004 2518 0004		IMPOSITIVA - AQUISIÇÃO VEICULO - UBS JARDIM NATALIA			
603			4.4.90.52.00	EQUIPAMENTOS E MATERIAL PERMANENTE		0.08.00-310 000	77.190,00
	10	301 0004 2518 0005		IMPOSITIVA - AQUISIÇAO VEICULO - UBS JARDIM DOS IPES			
604			4.4.90.52.00	EQUIPAMENTOS E MATERIAL PERMANENTE		0.08.00-310 000	77.190,00
	10	301 0004 2518 0016		IMPOSITIVA - AQUISIÇÃO VEICULO - SAMS			
605			4.4.90.52.00	EQUIPAMENTOS E MATERIAL PERMANENTE		0.08.00-310 000	153.315,00
	10	301 0004 2518 0026		IMPOSITIVA - AQUISIÇÃO DE VEICULO - SAMS			
606			4.4.90.52.00	EQUIPAMENTOS E MATERIAL PERMANENTE		0.08.00-310 000	137.000,00
	10	301 0004 2518 0035		IMPOSITIVA - AQUISIÇÃO DE VEICULO - POSTO DE SAUDE CAMBARATIBA			
607			4.4.90.52.00	EQUIPAMENTOS E MATERIAL PERMANENTE		0.08.00-310 000	120.000,00
	10	301 0004 2518 0061		IMPOSITIVA - AQUISIÇÃO DE VEICULO - CETEA			
608			4.4.90.52.00	EQUIPAMENTOS E MATERIAL PERMANENTE		0.08.00-310 000	136.440,00
	10	301 0004 9031 0000		Alimentação Adequada e Saúdavel			
609			3.3.90.30.00	MATERIAL DE CONSUMO		0.01.00-310 000	7.000,00
	10	302		Assistência Hospitalar e Ambulatorial			
	10	302 0004		Promoção de Serviços de Saúde Universais e Integrados			
	10	302 0004 2103 0000		SAMS Atenção Básica - Medicina			
610			3.3.90.30.00	MATERIAL DE CONSUMO		0.05.00-300 011	145.000,00
611			3.3.90.39.00	OUTROS SERVIÇOS DE TERCEIROS - PESSOA JURÍDICA		0.05.00-300 011	1.200.000,00
	10	302 0004 2105 0000		Atenção Básica - Pronto Atendimento			
612			3.1.90.11.00	VENCIMENTOS E VANTAGENS FIXAS - PESSOAL CIVIL		0.02.00-300 013	129.000,00
613			3.1.90.13.00	OBRIGAÇÕES PATRONAIS		0.02.00-300 013	53.800,00
614			3.3.90.30.00	MATERIAL DE CONSUMO		0.02.00-300 013	3.600,00
615			3.3.90.39.00	OUTROS SERVIÇOS DE TERCEIROS - PESSOA JURÍDICA		0.02.00-300 013	25.000,00
616			3.3.90.40.00	SERVIÇOS DE TECNOLOGIA DA INFORMAÇÃO E COMUNIC		0.01.00-310 000	5.000,00
	10	302 0004 2497 0000		Transferencia SUS			
617			3.3.50.39.00	OUTROS SERVIÇOS DE TERCEIROS - PESSOA JURÍDICA		0.02.00-300 011	130.000,00
618			3.3.50.39.00	OUTROS SERVIÇOS DE TERCEIROS - PESSOA JURÍDICA		0.02.00-300 014	330.000,00
619			3.3.50.39.00	OUTROS SERVIÇOS DE TERCEIROS - PESSOA JURÍDICA		0.05.00-300 003	9.000.000,00
620			3.3.50.39.00	OUTROS SERVIÇOS DE TERCEIROS - PESSOA JURÍDICA		0.05.00-370 000	1.608.000,00
	10	302 0004 2538 0000		Serviços de Saúde complementares ao SUS			
621			3.3.50.39.00	OUTROS SERVIÇOS DE TERCEIROS - PESSOA JURÍDICA		0.01.00-310 000	17.000.000,00
	10	303		Suporte Profilático e Terapêutico			
	10	303 0004		Promoção de Serviços de Saúde Universais e Integrados			
	10	303 0004 2106 0000		SAMS - Suporte Profilático e Terapeutico			
622			3.1.90.11.00	VENCIMENTOS E VANTAGENS FIXAS - PESSOAL CIVIL		0.01.00-310 000	1.278.000,00
623			3.1.90.13.00	OBRIGAÇÕES PATRONAIS		0.01.00-310 000	333.000,00
624			3.3.90.30.00	MATERIAL DE CONSUMO		0.01.00-310 000	5.000,00
625			3.3.90.32.00	MATERIAL, BEM OU SERVIÇO PARA DISTRIBUIÇÃO GRATU		0.01.00-310 000	57.000,00
626			3.3.90.32.00	MATERIAL, BEM OU SERVIÇO PARA DISTRIBUIÇÃO GRATU		0.05.00-300 012	544.000,00
627			3.3.90.39.00	OUTROS SERVIÇOS DE TERCEIROS - PESSOA JURÍDICA		0.01.00-310 000	1.000,00
	10	303 0004 3251 0000		Aquisição de Medicamentos			
628			3.3.90.32.00	MATERIAL, BEM OU SERVIÇO PARA DISTRIBUIÇÃO GRATU		0.01.00-310 000	1.860.000,00
629			3.3.90.32.00	MATERIAL, BEM OU SERVIÇO PARA DISTRIBUIÇÃO GRATU		0.05.00-300 000	1.200.000,00
	10	303 0004 3251 0027		IMPOSITIVA - AQUISIÇÃO DE MEDICAMENTOS			
630			3.3.90.32.00	MATERIAL, BEM OU SERVIÇO PARA DISTRIBUIÇÃO GRATU		0.08.00-310 000	16.315,00
	10	304		Vigilância Sanitária			
	10	304 0004		Promoção de Serviços de Saúde Universais e Integrados			
	10	304 0004 2107 0000		SAMS - Vigiulância Sanitária			
631			3.1.90.11.00	VENCIMENTOS E VANTAGENS FIXAS - PESSOAL CIVIL		0.01.00-310 000	713.000,00
632			3.1.90.11.00	VENCIMENTOS E VANTAGENS FIXAS - PESSOAL CIVIL		0.05.00-300 006	114.000,00
633			3.1.90.13.00	OBRIGAÇÕES PATRONAIS		0.01.00-310 000	196.000,00
634			3.1.90.13.00	OBRIGAÇÕES PATRONAIS		0.05.00-300 006	35.000,00
635			3.3.90.30.00	MATERIAL DE CONSUMO		0.05.00-300 006	34.000,00
636			3.3.90.30.00	MATERIAL DE CONSUMO		0.05.00-300 006	33.000,00
637			3.3.90.39.00	OUTROS SERVIÇOS DE TERCEIROS - PESSOA JURÍDICA		0.01.00-310 000	5.[illegible]
638			3.3.90.39.00	OUTROS SERVIÇOS DE TERCEIROS - PESSOA JURÍDICA		0.05.00-300 006	5.[illegible]

LEI ORDINÁRIA Nº 5597/2023- Recebido em 14/12/2023 14:59:59 - Esta é uma cópia do original assinado digitalmente por Aline Costa Vizotto e outro
Para validar o documento, leia o código QR ou acesse https://sapl.ibitinga.sp.leg.br/conferir_assinatura e informe o código 4E61-BCE3-AAEA-7341.

MUNICÍPIO DE IBITINGA

Rua Miguel Landim, 333 - CNPJ:45321460/0001-50

Orçamento Programa - Exercício de 2024

FICHAS DA DESPESA

Ficha	CLoc	Func/Prog	Catgo	Discriminação	Vinc	Fte Recurso	Total Orcado
	Entidade	**Discriminação da Entidade**					
	4	**AUTARQUIA SAMS**					
	10	304 0004 2107 0046		IMPOSITIVA - AQUISIÇÃO EQUIPAMENTOS PARA O CENTRO DE ZOONOSES			
639			4.4.90.52.00	EQUIPAMENTOS E MATERIAL PERMANENTE		0.08.00-310 000	33.727,00
	10	304 0004 2107 0048		IMPOSITIVA - AQUISIÇÃO DE INSUMOS ZOONOSES			
640			3.3.90.30.00	MATERIAL DE CONSUMO		0.08.00-310 000	14.000,00
	10	304 0004 2500 0000		CAPS - A/D			
641			3.1.90.11.00	VENCIMENTOS E VANTAGENS FIXAS - PESSOAL CIVIL		0.01.00-310 000	61.000,00
642			3.1.90.13.00	OBRIGAÇÕES PATRONAIS		0.01.00-310 000	24.000,00
643			3.3.90.30.00	MATERIAL DE CONSUMO		0.01.00-310 000	5.000,00
644			3.3.90.30.00	MATERIAL DE CONSUMO		0.05.00-300 033	11.000,00
645			3.3.90.39.00	OUTROS SERVIÇOS DE TERCEIROS - PESSOA JURÍDICA		0.01.00-310 000	5.000,00
646			3.3.90.39.00	OUTROS SERVIÇOS DE TERCEIROS - PESSOA JURÍDICA		0.05.00-300 033	24.000,00
647			4.4.90.52.00	EQUIPAMENTOS E MATERIAL PERMANENTE		0.05.00-300 033	12.500,00
	10	305		Vigilância Epidemiológica			
	10	305 0004		Promoção de Serviços de Saúde Universais e Integrados			
	10	305 0004 2108 0000		SAMS - Vigilância Epidemiológica			
648			3.1.90.11.00	VENCIMENTOS E VANTAGENS FIXAS - PESSOAL CIVIL		0.01.00-310 000	1.154.000,00
649			3.1.90.11.00	VENCIMENTOS E VANTAGENS FIXAS - PESSOAL CIVIL		0.05.00-300 008	550.000,00
650			3.1.90.11.00	VENCIMENTOS E VANTAGENS FIXAS - PESSOAL CIVIL		0.05.00-300 008	242.000,00
651			3.1.90.13.00	OBRIGAÇÕES PATRONAIS		0.01.00-310 000	217.000,00
652			3.1.90.13.00	OBRIGAÇÕES PATRONAIS		0.05.00-300 008	200.000,00
653			3.3.90.30.00	MATERIAL DE CONSUMO		0.02.00-300 050	100.000,00
654			3.3.90.30.00	MATERIAL DE CONSUMO		0.05.00-300 004	1.000,00
655			3.3.90.30.00	MATERIAL DE CONSUMO		0.05.00-300 004	346.000,00
656			3.3.90.30.00	MATERIAL DE CONSUMO		0.05.00-300 008	31.000,00
657			3.3.90.36.00	OUTROS SERVIÇOS DE TERCEIROS - PESSOA FÍSICA		0.01.00-310 000	5.000,00
658			3.3.90.39.00	OUTROS SERVIÇOS DE TERCEIROS - PESSOA JURÍDICA		0.01.00-310 000	30.000,00
659			3.3.90.39.00	OUTROS SERVIÇOS DE TERCEIROS - PESSOA JURÍDICA		0.02.00-300 050	20.000,00
660			3.3.90.39.00	OUTROS SERVIÇOS DE TERCEIROS - PESSOA JURÍDICA		0.05.00-300 008	24.000,00
661			3.3.90.40.00	SERVIÇOS DE TECNOLOGIA DA INFORMAÇÃO E COMUNIC		0.01.00-310 000	10.000,00
662			3.3.90.40.00	SERVIÇOS DE TECNOLOGIA DA INFORMAÇÃO E COMUNIC		0.05.00-300 008	1.000,00
	28			Encargos Especiais			
	28	843		Serviço da Dívida Interna			
	28	843 0000		Encargos Gerais do Municipio			
	28	843 0000 2005 0000		Amortização da Dívida Interna			
663			4.6.90.71.00	PRINCIPAL DA DÍVIDA CONTRATUAL RESGATADA		0.01.00-310 000	56.000,00

LEI ORDINÁRIA Nº 5597/2023- Recebido em 14/12/2023 14:59:59 - Esta é uma cópia do original assinado digitalmente por Aline Costa Vizotto e outro
Para validar o documento, leia o código QR ou acesse https://sapl.ibitinga.sp.leg.br/conferir_assinatura e informe o código 4E61-BCE3-AAEA-7341.

MUNICÍPIO DE IBITINGA

Rua Miguel Landim, 333 - CNPJ:45321460/0001-50

Orçamento Programa - Exercício de 2024

FICHAS DA DESPESA

Entidade	Discriminação da Entidade						
Ficha	CLoc	Func/Prog	Catgo	Discriminação	Vinc	Fte Recurso	Total Orcado
	5			FUNDAÇÃO DE ENSINO			
	05			FUNDAÇÃO FEMIB			
	05	01		FUNDAÇÃO FEMIB			
	05	01	00	FUNDAÇÃO FEMIB			
		12		Educação			
		12	364	Ensino Superior			
		12	364 0010	Promoção do Ensino Superior			
		12	364 0010 2416 0000	Sentenças Judiciais			
664			3.1.90.91.00	SENTENÇAS JUDICIAIS		0.01.00-110 000	18.000,00
		12	364 0010 2999 0000	Manutenção da Fundação			
665			3.1.90.11.00	VENCIMENTOS E VANTAGENS FIXAS - PESSOAL CIVIL		0.01.00-110 000	2.600.000,00
666			3.1.90.13.00	OBRIGAÇÕES PATRONAIS		0.01.00-110 000	670.000,00
667			3.1.90.16.00	OUTRAS DESPESAS VARIÁVEIS - PESSOAL CIVIL		0.01.00-110 000	10.000,00
668			3.3.90.14.00	DIÁRIAS - PESSOAL CIVIL		0.01.00-110 000	2.000,00
669			3.3.90.30.00	MATERIAL DE CONSUMO		0.01.00-110 000	60.000,00
670			3.3.90.36.00	OUTROS SERVIÇOS DE TERCEIROS - PESSOA FÍSICA		0.01.00-110 000	9.000,00
671			3.3.90.39.00	OUTROS SERVIÇOS DE TERCEIROS - PESSOA JURÍDICA		0.01.00-110 000	150.000,00
672			3.3.90.40.00	SERVIÇOS DE TECNOLOGIA DA INFORMAÇÃO E COMUNIC		0.01.00-110 000	80.000,00
673			3.3.90.47.00	OBRIGAÇÕES TRIBUTÁRIAS E CONTRIBUTIVAS		0.01.00-110 000	25.000,00
674			3.3.90.93.00	INDENIZAÇÕES E RESTITUIÇÕES		0.01.00-110 000	1.000,00
675			3.3.91.39.00	OUTROS SERVIÇOS DE TERCEIROS - PESSOA JURÍDICA -		0.01.00-110 000	10.000,00
676			4.4.90.51.00	OBRAS E INSTALAÇÕES		0.01.00-110 000	150.000,00
677			4.4.90.52.00	EQUIPAMENTOS E MATERIAL PERMANENTE		0.01.00-110 000	20.000,00
		12	364 0010 3120 0000	Alimentação servidores - FEMIB			
678			3.3.90.39.00	OUTROS SERVIÇOS DE TERCEIROS - PESSOA JURÍDICA		0.01.00-110 000	465.000,00
		12	364 0010 3121 0000	Saúde - Servidores FEMIB			
679			3.3.90.39.00	OUTROS SERVIÇOS DE TERCEIROS - PESSOA JURÍDICA		0.01.00-110 000	210.000,00
		12	364 0010 3122 0000	Publicidade e Propaganda Vestibular			
680			3.3.90.39.00	OUTROS SERVIÇOS DE TERCEIROS - PESSOA JURÍDICA		0.01.00-110 000	20.000,00
				Total			301.458.921,00

Código de Aplicação

100	GERAL TOTAL	6.537.823,00
039	Convenio Construção Teatro	328.000,00
003	Convenio DADE	4.239.273,00
060	FEHIDRO	831.800,00
045	FUSSESP-PADARIA	7.000,00
000	GERAL - Convênios/entidades/fundos	16.750,00
061	MINISTÉRIO DO DESENVOLVIMENTO REGIONAL	1.100.000,00
017	POLO REG.ESC.BELEZA	5.000,00
070	Secretaria do Desenvolvimento Regional	10.000,00
110	GERAL	137.186.752,30
000	GERAL	137.186.752,30
130	CIDE-CONTRIB.INTERV.NO DOMÍNIO ECONÔMICO	400.000,00
000	CIDE-Convênios/entidades/fundos	400.000,00
210	EDUCAÇÃO INFANTIL	235.000,00
008	Creche Jardim Flamboyant	115.000,00
007	Creche Res. São Benedito	120.000,00
212	EDUCAÇÃO INFANTIL - CRECHE	11.501.851,00
000	EDUC.INFANTIL-CRECHE-Convênios/entidades	9.751.851,00
013	MERENDA ESCOLAR	150.000,00
011	QUESE/EDUCAÇÃO	1.600.000,00
213	EDUCAÇÃO INFANTIL - PRÉ-ESCOLA	4.095.500,00

LEI ORDINÁRIA Nº 5597/2023- Recebido em 14/12/2023 14:59:59 - Esta é uma cópia do original assinado digitalmente por Aline Costa Vizotto e outro
Para validar o documento, leia o código QR ou acesse https://sapl.ibitinga.sp.leg.br/conferir_assinatura e informe o código 4E61-BCE3-AAEA-7341.

MUNICÍPIO DE IBITINGA

Rua Miguel Landim, 333 - CNPJ:45321460/0001-50

Orçamento Programa - Exercício de 2024

FICHAS DA DESPESA

Entidade Ficha	Discriminação da Entidade CLoc Func/Prog Catgo Discriminação		Vinc	Fte Recurso	Total Orcado
213	EDUCAÇÃO INFANTIL - PRÉ-ESCOLA	4.095.500,00			
000	EDUC.INFANTIL-PRÉ-ESCOLA Convênios/entid	3.795.500,00			
013	MERENDA ESCOLAR	150.000,00			
011	QUESE/EDUCAÇÃO	150.000,00			
220	ENSINO FUNDAMENTAL	24.318.439,00			
000	ENSINO FUNDAMENTAL-Convênios/entidades/f	9.652.500,00			
006	FNDE - PNAE	1.582.135,00			
005	FNDE - PNATE	100.000,00			
011	QUESE/EDUCAÇÃO	3.071.521,00			
008	SEC. ESTADO - MERENDA	2.300.179,00			
010	SEC. ESTADO - TRANSP. ALUNOS	7.612.104,00			
240	EDUCAÇÃO ESPECIAL	1.177.223,60			
000	EDUCAÇÃO ESPECIAL-Convênios/entidades/fu	1.177.223,60			
261	EDUCAÇÃO-FUNDEB-MAGISTÉRIO/Prof.Educação	11.542.500,00			
000	EDUCAÇÃO-FUNDEB-MAGISTÉRIO/Prof.Educação	11.542.500,00			
262	EDUCAÇÃO-FUNDEB-OUTROS	1.078.000,00			
000	EDUCAÇÃO-FUNDEB-OUTROS	1.078.000,00			
271	EDUC. FUNDEB-MAGIST/PROF.EDUC.-CRECHE	12.825.000,00			
000	EDUC. FUNDEB-MAGIST/PROF.EDUC.-CRECHE	12.825.000,00			
272	EDUC. FUNDEB-MAGIST/PROF.EDUC.-PRÉ ESCOL	7.695.000,00			
000	EDUC. FUNDEB-MAGIST/PROF.EDUC.-PRÉ ESCOL	7.695.000,00			
273	EDUCAÇÃO-FUNDEB-OUTROS - CRECHE	678.000,00			
000	EDUCAÇÃO-FUNDEB-OUTROS - CRECHE	678.000,00			
274	EDUCAÇÃO-FUNDEB-OUTROS - PRÉ-ESCOLA	163.500,00			
000	EDUCAÇÃO-FUNDEB-OUTROS - PRÉ-ESCOLA	163.500,00			
300	SAÚDE	22.153.400,00			
033	Centro de Atendimento Psicosocial	47.500,00			
070	Construção da Ala Infantil e Centro de	10.000,00			
032	Custeio Melhoria Santa Casa	3.000.000,00			
018	DIR- Saúde Santa Casa	756.000,00			
050	Estadual - programa combate Aedes Aegypt	130.000,00			
011	FNS - BLMAC	1.475.000,00			
012	FNS - Medicamentos (Federal)	544.000,00			
008	Ministerio da Saude - ACS	1.048.000,00			
004	Ministerio da Saude - Epidemiologica	347.000,00			
009	Ministerio da Saude - PAB	3.100.000,00			
007	Ministerio da Saude - PSF	581.500,00			
003	Ministerio da Saude - SUS	9.000.000,00			
006	Ministerio da Saude - Vig Sanitaria	221.000,00			
013	S.A.M.U.	211.400,00			
000	SAÚDE-Convênios/entidades/fundos	1.206.000,00			
014	Secretaria da Saude - Estado	403.000,00			
044	Suporte Finan Custeio Saude	73.000,00			
310	SAÚDE–GERAL	44.637.366,40			
000	SAÚDE–GERAL	44.637.366,40			
370	GRUPO IMPLEMENT.PISO SALARIAL ENFERMAGEM	2.319.600,00			

LEI ORDINÁRIA Nº 5597/2023- Recebido em 14/12/2023 14:59:59 - Esta é uma cópia do original assinado digitalmente por Aline Costa Vizotto e outro
Para validar o documento, leia o código QR ou acesse https://sapl.ibitinga.sp.leg.br/conferir_assinatura e informe o código 4E61-BCE3-AAEA-7341.

MUNICÍPIO DE IBITINGA

Rua Miguel Landim, 333 - CNPJ:45321460/0001-50

Orçamento Programa - Exercício de 2024

FICHAS DA DESPESA

Entidade Ficha	Discriminação da Entidade CLoc Func/Prog Catgo Discriminação		Vinc	Fte Recurso	Total Orcado
370	GRUPO IMPLEMENT.PISO SALARIAL ENFERMAGEM	2.319.600,00			
000	GRUPO IMPLEMENT.PISO SALARIAL ENFERMAGEM	2.319.600,00			
450	TRÂNSITO-FISCALIZAÇÃO	415.000,00			
000	TRÂNSITO-FISCALIZAÇÃO	415.000,00			
500	ASSISTÊNCIA SOCIAL	2.200.600,00			
014	ASSIST. SOCIAL - PSE	427.000,00			
057	Construção da Casa da Mulher	539.000,00			
025	F.N.A.S	5.000,00			
009	FNAS-(SCFV)-SERV.CONV.FORT.DE VINC.CRAS	110.000,00			
008	FNAS-IGD-SUAS	10.000,00			
017	FNAS-PISO FIXO MÉDIA COMPLEX.CREAS	195.000,00			
050	Fundo Municipal da Pessoa Idosa	115.000,00			
027	Fundo Municipal dos Direitos da Criança	171.000,00			
012	IGD - Índice Gestão Descentralizada	128.000,00			
010	Ministerio Des Social e da Fome	206.000,00			
024	Programa Criança Feliz	60.000,00			
026	Programa Criança Feliz - Equipamento e	40.000,00			
054	PROGRAMA DE FORTALECIMENTO DO CADUNICO	40.000,00			
021	PROGRAMA-PETI	53.600,00			
022	Repasse Criança Feliz/Asilo	101.000,00			
510	ASSISTÊNCIA SOCIAL-GERAL	10.298.365,70			
000	ASSISTÊNCIA SOCIAL-GERAL	10.298.365,70			
TOTAL		301.458.921,00			

LEI ORDINÁRIA Nº 5597/2023- Recebido em 14/12/2023 14:59:59 - Esta é uma cópia do original assinado digitalmente por Aline Costa Vizotto e outro
Para validar o documento, leia o código QR ou acesse https://sapl.ibitinga.sp.leg.br/conferir_assinatura e informe o código 4E61-BCE3-AAEA-7341.

MUNICÍPIO DE IBITINGA

Rua Miguel Landim, 333 - CNPJ:45321460/0001-50

Orçamento Programa - Exercício de 2024

TABELA EXPLICATIVA - CAMPO DE ATUAÇÃO E LEGISLAÇÃO

(§ unico, Art.22)

Lei: 5457, Data: 14/12/2022

PODER: 01 LEGISLATIVO
ORGÃO: 01 CORPO LEGISLATIVO
UNIDADE: 00 CORPO LEGISLATIVO

CAMPO DE ATUACAO	LEGISLACAO
Divulgação dos trabalhos legislativos, estudos, pesquisas para subsidiar atividades políticas, ampliação, atualização e manutenção de equipamentos, sistema informatizado e material permanente, modernização, capacitação, ampliação e processo de subsídios, vencimentos e demais despesas do legislativo.	Lei Orgânica do Município de Ibitinga

LEI ORDINÁRIA Nº 5597/2023- Recebido em 14/12/2023 14:59:59 - Esta é uma cópia do original assinado digitalmente por Aline Costa Vizotto e outro
Para validar o documento, leia o código QR ou acesse https://sapl.ibitinga.sp.leg.br/conferir_assinatura e informe o código 4E61-BCE3-AAEA-7341.

MUNICÍPIO DE IBITINGA

Rua Miguel Landim, 333 - CNPJ:45321460/0001-50

Orçamento Programa - Exercício de 2024

TABELA EXPLICATIVA - CAMPO DE ATUAÇÃO E LEGISLAÇÃO

(§ unico, Art.22)

Lei: 5457, Data: 14/12/2022

PODER: 02 PODER EXECUTIVO
ORGÃO: 01 SECRETARIA DE GOVERNO
UNIDADE: 00 SECRETARIA DE GOVERNO

CAMPO DE ATUACAO	LEGISLACAO
Compete à secretaria de governo assistir o prefeito em suas atividades governamentais, administrativas, relações com o público, com autoridades e demais poderes, representação em solenidades, divulgação doas atos e ações do município.	Lei 2.200 08 de janeiro de 1.997.

LEI ORDINÁRIA Nº 5597/2023- Recebido em 14/12/2023 14:59:59 - Esta é uma cópia do original assinado digitalmente por Aline Costa Vizotto e outro
Para validar o documento, leia o código QR ou acesse https://sapl.ibitinga.sp.leg.br/conferir_assinatura e informe o código 4E61-BCE3-AAEA-7341.

MUNICÍPIO DE IBITINGA

Rua Miguel Landim, 333 - CNPJ:45321460/0001-50

Orçamento Programa - Exercício de 2024

TABELA EXPLICATIVA - CAMPO DE ATUAÇÃO E LEGISLAÇÃO

(§ unico, Art.22) Lei: 5457, Data: 14/12/2022

PODER: 02 PODER EXECUTIVO
ORGÃO: 02 SECRETARIA DE PLANEJAMENTO
UNIDADE: 00 SECRETARIA DE PLANEJAMENTO

CAMPO DE ATUACAO	LEGISLACAO
Competem à secretaria de planejamento e coordenação a elaboração dos planos de ação do Executivo Municipal, o assessoramento aos demais órgãos e entidades da Administraçã direta e indireta do município, a adoção de medidas visando a execução dos serviços públicos com eficiência, rapidez e economia.	Lei 2.200 de 08 de janeiro de 1.997.

LEI ORDINÁRIA Nº 5597/2023- Recebido em 14/12/2023 14:59:59 - Esta é uma cópia do original assinado digitalmente por Aline Costa Vizotto e outro
Para validar o documento, leia o código QR ou acesse https://sapl.ibitinga.sp.leg.br/conferir_assinatura e informe o código 4E61-BCE3-AAEA-7341.

MUNICÍPIO DE IBITINGA

Rua Miguel Landim, 333 - CNPJ:45321460/0001-50

Orçamento Programa - Exercício de 2024

TABELA EXPLICATIVA - CAMPO DE ATUAÇÃO E LEGISLAÇÃO

(§ unico, Art.22)

Lei: 5457, Data: 14/12/2022

PODER: 02 PODER EXECUTIVO
ORGÃO: 03 SECRETARIA DE FINANÇAS
UNIDADE: 00 SECRETARIA DE FINANÇAS

CAMPO DE ATUACAO	LEGISLACAO
Competem à secretaria de finanças as atividades de desenvolvimento e execução da política econômica, financeira e tributária do município, controle interno de documentos fiscais, controle interno da arrecadação de tributos, desenvolvimento e execuçào do sistema de informática.	Lei 2.200 de 8 de janeiro de 1.997.

LEI ORDINÁRIA Nº 5597/2023- Recebido em 14/12/2023 14:59:59 - Esta é uma cópia do original assinado digitalmente por Aline Costa Vizotto e outro
Para validar o documento, leia o código QR ou acesse https://sapl.ibitinga.sp.leg.br/conferir_assinatura e informe o código 4E61-BCE3-AAEA-7341.

MUNICÍPIO DE IBITINGA

Rua Miguel Landim, 333 - CNPJ:45321460/0001-50

Orçamento Programa - Exercício de 2024

TABELA EXPLICATIVA - CAMPO DE ATUAÇÃO E LEGISLAÇÃO

(§ unico, Art.22) Lei: 5457, Data: 14/12/2022

PODER: 02 PODER EXECUTIVO
ORGÃO: 04 SECRETARIA DE ASSUNTOS JURIDICOS
UNIDADE: 00 SECRETARIA DE ASSUNTOS JURIDICOS

CAMPO DE ATUACAO	LEGISLACAO
Competem à Secretaria de Assuntos Jurídicos a defesa dos interesses do Município, judicial e adninistrativamente, Administração, elaboração e supervisão dos textos de leis, Decretos, Portarias, Contratos,quanto ao aspecto técnico-formal, emissão de Pareceres sob assuntos jurídicos, no campo tributário, administrativo, acompanhamento de publicações oficiais e cobranças da dívida ativa.	Lei 2.200 de 8 de janeiro de 1.997.

LEI ORDINÁRIA Nº 5597/2023- Recebido em 14/12/2023 14:59:59 - Esta é uma cópia do original assinado digitalmente por Aline Costa Vizotto e outro
Para validar o documento, leia o código QR ou acesse https://sapl.ibitinga.sp.leg.br/conferir_assinatura e informe o código 4E61-BCE3-AAEA-7341.

MUNICÍPIO DE IBITINGA

Rua Miguel Landim, 333 - CNPJ:45321460/0001-50

Orçamento Programa - Exercício de 2024

TABELA EXPLICATIVA - CAMPO DE ATUAÇÃO E LEGISLAÇÃO

(§ unico, Art.22) Lei: 5457, Data: 14/12/2022

PODER: 02 PODER EXECUTIVO
ORGÃO: 05 SECRETARIA DE ADMINISTRAÇÃO
UNIDADE: 00 SECRETARIA DE ADMINISTRAÇÃO

CAMPO DE ATUACAO	LEGISLACAO
Competem à Secretaria de Administração as atividades de administação de pessoal, desenvolvimento, coordenação, controle de compras, almoxarifado, patrimônio, licitações, protocolo e arquivo, bem como oferecer assistência odontológica aos servidores municipais.	Lei 2.200 de 8 de janeiro de 1.997.

LEI ORDINÁRIA Nº 5597/2023- Recebido em 14/12/2023 14:59:59 - Esta é uma cópia do original assinado digitalmente por Aline Costa Vizotto e outro
Para validar o documento, leia o código QR ou acesse https://sapl.ibitinga.sp.leg.br/conferir_assinatura e informe o código 4E61-BCE3-AAEA-7341.

MUNICÍPIO DE IBITINGA

Rua Miguel Landim, 333 - CNPJ:45321460/0001-50

Orçamento Programa - Exercício de 2024

TABELA EXPLICATIVA - CAMPO DE ATUAÇÃO E LEGISLAÇÃO

(§ unico, Art.22) Lei: 5457, Data: 14/12/2022

PODER: 02 PODER EXECUTIVO
ORGÃO: 06 SECRETARIA DE SERVIÇOS PUBLICOS
UNIDADE: 00 SECRETARIA DE SERVIÇOS PUBLICOS

CAMPO DE ATUACAO	LEGISLACAO
Competem à Secretaria de Serviços Públicos a execução dos serviços públicos em geral, notadamente a preservação das estradas, caminhos, ruas, avenidas e logradouros públicos, veículos, máquinaas e equipamentos.	Lei 2.200 de 8 de janeiro de 1.997.

LEI ORDINÁRIA Nº 5597/2023- Recebido em 14/12/2023 14:59:59 - Esta é uma cópia do original assinado digitalmente por Aline Costa Vizotto e outro
Para validar o documento, leia o código QR ou acesse https://sapl.ibitinga.sp.leg.br/conferir_assinatura e informe o código 4E61-BCE3-AAEA-7341.

MUNICÍPIO DE IBITINGA

Rua Miguel Landim, 333 - CNPJ:45321460/0001-50

Orçamento Programa - Exercício de 2024

TABELA EXPLICATIVA - CAMPO DE ATUAÇÃO E LEGISLAÇÃO

(§ unico, Art.22) Lei: 5457, Data: 14/12/2022

PODER: 02 PODER EXECUTIVO
ORGÃO: 08 SECRETARIA DE EDUCAÇÃO
UNIDADE: 00 SERVIÇOS GERAIS DE ENSINO

CAMPO DE ATUACAO	LEGISLACAO
Promover ações destinadas a educação em carater integral para a população em idade escolar. Prover as unidades escolares com material escolar, servidores e transporte quando for o caso. Prover o funcionamento da Fundação de Ensino Superior	Lei 1.707 de 8 de janeiro de 1.997.

LEI ORDINÁRIA Nº 5597/2023- Recebido em 14/12/2023 14:59:59 - Esta é uma cópia do original assinado digitalmente por Aline Costa Vizotto e outro
Para validar o documento, leia o código QR ou acesse https://sapl.ibitinga.sp.leg.br/conferir_assinatura e informe o código 4E61-BCE3-AAEA-7341.

MUNICÍPIO DE IBITINGA

Rua Miguel Landim, 333 - CNPJ:45321460/0001-50

Orçamento Programa - Exercício de 2024

TABELA EXPLICATIVA - CAMPO DE ATUAÇÃO E LEGISLAÇÃO

(§ unico, Art.22)

Lei: 5457, Data: 14/12/2022

PODER: 02 PODER EXECUTIVO
ORGÃO: 08 SECRETARIA DE EDUCAÇÃO
UNIDADE: 01 SETOR DE ENSINO FUNDAMENTAL

CAMPO DE ATUACAO	LEGISLACAO

LEI ORDINÁRIA Nº 5597/2023- Recebido em 14/12/2023 14:59:59 - Esta é uma cópia do original assinado digitalmente por Aline Costa Vizotto e outro
Para validar o documento, leia o código QR ou acesse https://sapl.ibitinga.sp.leg.br/conferir_assinatura e informe o código 4E61-BCE3-AAEA-7341.

MUNICÍPIO DE IBITINGA

Rua Miguel Landim, 333 - CNPJ:45321460/0001-50

Orçamento Programa - Exercício de 2024

TABELA EXPLICATIVA - CAMPO DE ATUAÇÃO E LEGISLAÇÃO

(§ unico, Art.22)

Lei: 5457, Data: 14/12/2022

PODER: 02 PODER EXECUTIVO
ORGÃO: 08 SECRETARIA DE EDUCAÇÃO
UNIDADE: 03 SETOR EDUCAÇÃO INFANTIL

CAMPO DE ATUACAO	LEGISLACAO

LEI ORDINÁRIA Nº 5597/2023- Recebido em 14/12/2023 14:59:59 - Esta é uma cópia do original assinado digitalmente por Aline Costa Vizotto e outro
Para validar o documento, leia o código QR ou acesse https://sapl.ibitinga.sp.leg.br/conferir_assinatura e informe o código 4E61-BCE3-AAEA-7341.

MUNICÍPIO DE IBITINGA

Rua Miguel Landim, 333 - CNPJ:45321460/0001-50

Orçamento Programa - Exercício de 2024

TABELA EXPLICATIVA - CAMPO DE ATUAÇÃO E LEGISLAÇÃO

(§ unico, Art.22)

Lei: 5457, Data: 14/12/2022

PODER: 02 PODER EXECUTIVO
ORGÃO: 08 SECRETARIA DE EDUCAÇÃO
UNIDADE: 07 MERENDA ESCOLAR

CAMPO DE ATUACAO	LEGISLACAO

LEI ORDINÁRIA Nº 5597/2023- Recebido em 14/12/2023 14:59:59 - Esta é uma cópia do original assinado digitalmente por Aline Costa Vizotto e outro
Para validar o documento, leia o código QR ou acesse https://sapl.ibitinga.sp.leg.br/conferir_assinatura e informe o código 4E61-BCE3-AAEA-7341.

MUNICÍPIO DE IBITINGA

Rua Miguel Landim, 333 - CNPJ:45321460/0001-50

Orçamento Programa - Exercício de 2024

TABELA EXPLICATIVA - CAMPO DE ATUAÇÃO E LEGISLAÇÃO

(§ unico, Art.22)

Lei: 5457, Data: 14/12/2022

PODER: 02 PODER EXECUTIVO
ORGÃO: 08 SECRETARIA DE EDUCAÇÃO
UNIDADE: 08 FUNDEB 70%

CAMPO DE ATUACAO	LEGISLACAO

LEI ORDINÁRIA Nº 5597/2023- Recebido em 14/12/2023 14:59:59 - Esta é uma cópia do original assinado digitalmente por Aline Costa Vizotto e outro
Para validar o documento, leia o código QR ou acesse https://sapl.ibitinga.sp.leg.br/conferir_assinatura e informe o código 4E61-BCE3-AAEA-7341.

MUNICÍPIO DE IBITINGA

Rua Miguel Landim, 333 - CNPJ:45321460/0001-50

Orçamento Programa - Exercício de 2024

TABELA EXPLICATIVA - CAMPO DE ATUAÇÃO E LEGISLAÇÃO

(§ unico, Art.22)

Lei: 5457, Data: 14/12/2022

PODER: 02 PODER EXECUTIVO
ORGÃO: 08 SECRETARIA DE EDUCAÇÃO
UNIDADE: 09 FUNDEB 30%

CAMPO DE ATUACAO	LEGISLACAO

LEI ORDINÁRIA Nº 5597/2023- Recebido em 14/12/2023 14:59:59 - Esta é uma cópia do original assinado digitalmente por Aline Costa Vizotto e outro
Para validar o documento, leia o código QR ou acesse https://sapl.ibitinga.sp.leg.br/conferir_assinatura e informe o código 4E61-BCE3-AAEA-7341.

MUNICÍPIO DE IBITINGA

Rua Miguel Landim, 333 - CNPJ:45321460/0001-50

Orçamento Programa - Exercício de 2024

TABELA EXPLICATIVA - CAMPO DE ATUAÇÃO E LEGISLAÇÃO

(§ unico, Art.22) Lei: 5457, Data: 14/12/2022

PODER: 02 PODER EXECUTIVO
ORGÃO: 09 SECRETARIA DE DESENVOLVIMENTO SOCIAL
UNIDADE: 00 SECRETARIA DE DESENVOLVIMENTO SOCIAL

CAMPO DE ATUACAO	LEGISLACAO
Competem à Secretaria de Desenvolvimento Social as atribuições para desenvolvimento das das ações ações referentes a implantação e execução da política municipal de implantação e execução da política municipal do bem-estar da população, coordenar e executar projetos, bem como, estabelecer diretrizes que concorram para melhoria da qualidade de vida da população e ainda identificar probelmas de ordem social, econômica e política da comunidade, buscando soluções e práticas para resolvê-los.	Lei 2.200 de 8 de janeiro de 1.997.

LEI ORDINÁRIA Nº 5597/2023- Recebido em 14/12/2023 14:59:59 - Esta é uma cópia do original assinado digitalmente por Aline Costa Vizotto e outro
Para validar o documento, leia o código QR ou acesse https://sapl.ibitinga.sp.leg.br/conferir_assinatura e informe o código 4E61-BCE3-AAEA-7341.

MUNICÍPIO DE IBITINGA

Rua Miguel Landim, 333 - CNPJ:45321460/0001-50

Orçamento Programa - Exercício de 2024

TABELA EXPLICATIVA - CAMPO DE ATUAÇÃO E LEGISLAÇÃO

(§ unico, Art.22)

Lei: 5457, Data: 14/12/2022

PODER:	02	PODER EXECUTIVO
ORGÃO:	09	SECRETARIA DE DESENVOLVIMENTO SOCIAL
UNIDADE:	02	FUNDO DE ASSISTENCIA SOCIAL

CAMPO DE ATUACAO	LEGISLACAO

LEI ORDINÁRIA Nº 5597/2023- Recebido em 14/12/2023 14:59:59 - Esta é uma cópia do original assinado digitalmente por Aline Costa Vizotto e outro
Para validar o documento, leia o código QR ou acesse https://sapl.ibitinga.sp.leg.br/conferir_assinatura e informe o código 4E61-BCE3-AAEA-7341.

MUNICÍPIO DE IBITINGA

Rua Miguel Landim, 333 - CNPJ:45321460/0001-50

Orçamento Programa - Exercício de 2024

TABELA EXPLICATIVA - CAMPO DE ATUAÇÃO E LEGISLAÇÃO

(§ unico, Art.22)

Lei: 5457, Data: 14/12/2022

PODER: 02 PODER EXECUTIVO
ORGÃO: 09 SECRETARIA DE DESENVOLVIMENTO SOCIAL
UNIDADE: 03 FUNDO MUNICIPAL DA CRIANÇA E DO ADOLESCENTE

CAMPO DE ATUACAO	LEGISLACAO

LEI ORDINÁRIA Nº 5597/2023- Recebido em 14/12/2023 14:59:59 - Esta é uma cópia do original assinado digitalmente por Aline Costa Vizotto e outro
Para validar o documento, leia o código QR ou acesse https://sapl.ibitinga.sp.leg.br/conferir_assinatura e informe o código 4E61-BCE3-AAEA-7341.

MUNICÍPIO DE IBITINGA

Rua Miguel Landim, 333 - CNPJ:45321460/0001-50

Orçamento Programa - Exercício de 2024

TABELA EXPLICATIVA - CAMPO DE ATUAÇÃO E LEGISLAÇÃO

(§ unico, Art.22)

Lei: 5457, Data: 14/12/2022

PODER: 02 PODER EXECUTIVO
ORGÃO: 09 SECRETARIA DE DESENVOLVIMENTO SOCIAL
UNIDADE: 04 FUNDO MUNICIPAL DA PESSOA IDOSA

CAMPO DE ATUACAO	LEGISLACAO

LEI ORDINÁRIA Nº 5597/2023- Recebido em 14/12/2023 14:59:59 - Esta é uma cópia do original assinado digitalmente por Aline Costa Vizotto e outro
Para validar o documento, leia o código QR ou acesse https://sapl.ibitinga.sp.leg.br/conferir_assinatura e informe o código 4E61-BCE3-AAEA-7341.

MUNICÍPIO DE IBITINGA

Rua Miguel Landim, 333 - CNPJ:45321460/0001-50

Orçamento Programa - Exercício de 2024

TABELA EXPLICATIVA - CAMPO DE ATUAÇÃO E LEGISLAÇÃO

(§ unico, Art.22) Lei: 5457, Data: 14/12/2022

PODER: 02 PODER EXECUTIVO
ORGÃO: 10 SECRETARIA DA CULTURA
UNIDADE: 00 SECRETARIA DA CULTURA

CAMPO DE ATUACAO	LEGISLACAO
Compete à Secretaria de Cultura a difusão da cultura, a preservação dos costumes, a guarda do patrimônio histórico do Município, o desenvolvimento das artes e intercâmbio cultural.	Lei 2.200 de 8 de janeiro de 1.997.

LEI ORDINÁRIA Nº 5597/2023- Recebido em 14/12/2023 14:59:59 - Esta é uma cópia do original assinado digitalmente por Aline Costa Vizotto e outro
Para validar o documento, leia o código QR ou acesse https://sapl.ibitinga.sp.leg.br/conferir_assinatura e informe o código 4E61-BCE3-AAEA-7341.

MUNICÍPIO DE IBITINGA

Rua Miguel Landim, 333 - CNPJ:45321460/0001-50

Orçamento Programa - Exercício de 2024

TABELA EXPLICATIVA - CAMPO DE ATUAÇÃO E LEGISLAÇÃO

(§ unico, Art.22) Lei: 5457, Data: 14/12/2022

PODER: 02 PODER EXECUTIVO
ORGÃO: 11 SECRETARIA TURISMO E DESENVOL. COM. INDUSTRIA
UNIDADE: 00 SECRETARIA DE TURISMO E DESENV COMERCIO E INDUSTRIA

CAMPO DE ATUACAO	LEGISLACAO
Competem à Secretaria de Turismo e Desenvolvimeto do Comércio e Indústria o incremento do turismo, embelezando a área urbana, instalação de área de lazer, utilizando os recursos naturais, incentivo a investimentos na área de infra-estrutura e promoção de eventos ccomo fonte de atração turística, a difusão da Indústria e do comércio, a preservação do artesanato como fonte de renda dos produtores de bordados, confecções, rendas, e incentivo à instalação de novas indústrias, bem como a proteção das instaladas.	Lei 2.200 de 8 de janeiro de 1.997.

LEI ORDINÁRIA Nº 5597/2023- Recebido em 14/12/2023 14:59:59 - Esta é uma cópia do original assinado digitalmente por Aline Costa Vizotto e outro
Para validar o documento, leia o código QR ou acesse https://sapl.ibitinga.sp.leg.br/conferir_assinatura e informe o código 4E61-BCE3-AAEA-7341.

MUNICÍPIO DE IBITINGA

Rua Miguel Landim, 333 - CNPJ:45321460/0001-50

Orçamento Programa - Exercício de 2024

TABELA EXPLICATIVA - CAMPO DE ATUAÇÃO E LEGISLAÇÃO

(§ unico, Art.22) Lei: 5457, Data: 14/12/2022

PODER: 02 PODER EXECUTIVO
ORGÃO: 12 SECRETARIA DE ESPORTE E LAZER
UNIDADE: 00 SECRETARIA DE ESPORTE E LAZER

CAMPO DE ATUACAO	LEGISLACAO
Competem à Secretaria de Esportes e Lazer a difusão do esporte, o desenvolvimento de programas de preparação da criança, voltados ao esporte, desenvolvimento da juventude nas diversas áreas de esporte, acompanhamento de grupos seletivos em competições, incentivo aos grupos de bairros na prática do desporto, realização de torneios e interação de atletas em competições locais.	Lei 2.200 de 8 de janeiro de 1.997.

LEI ORDINÁRIA Nº 5597/2023- Recebido em 14/12/2023 14:59:59 - Esta é uma cópia do original assinado digitalmente por Aline Costa Vizotto e outro
Para validar o documento, leia o código QR ou acesse https://sapl.ibitinga.sp.leg.br/conferir_assinatura e informe o código 4E61-BCE3-AAEA-7341.

MUNICÍPIO DE IBITINGA

Rua Miguel Landim, 333 - CNPJ:45321460/0001-50

Orçamento Programa - Exercício de 2024

TABELA EXPLICATIVA - CAMPO DE ATUAÇÃO E LEGISLAÇÃO

(§ unico, Art.22) Lei: 5457, Data: 14/12/2022

PODER: 02 PODER EXECUTIVO
ORGÃO: 13 SECRETARIA DE AGRICULTURA E MEIO AMBIENTE
UNIDADE: 00 SECRETARIA DE AGRICULTURA E MEIO AMBIENTE

CAMPO DE ATUACAO	LEGISLACAO
Competem à Secretaria de Agricultura e Meio ambiente o desenvolvimento das atividades agrícolas do Município, com partiipação efetiva dos agricultores e das entidades de classes, buscando a melhoria de sua renda, podendo para isso dar incentivo aos mesmos, através de parcerias; compete também à Secretaria a proteção da fauna, florestas e matas ciliares, nascentes, mananciais, cursos de águas, represas bem como a interação com entidades oficiais e não governamentais considerando que o Município é classificado como área de Proteção Ambiental (APA).	Lei 2.200 de 8 de janeiro de 1.997.

LEI ORDINÁRIA Nº 5597/2023- Recebido em 14/12/2023 14:59:59 - Esta é uma cópia do original assinado digitalmente por Aline Costa Vizotto e outro
Para validar o documento, leia o código QR ou acesse https://sapl.ibitinga.sp.leg.br/conferir_assinatura e informe o código 4E61-BCE3-AAEA-7341.

MUNICÍPIO DE IBITINGA

Rua Miguel Landim, 333 - CNPJ:45321460/0001-50

Orçamento Programa - Exercício de 2024

TABELA EXPLICATIVA - CAMPO DE ATUAÇÃO E LEGISLAÇÃO

(§ unico, Art.22)

Lei: 5457, Data: 14/12/2022

PODER: 02 PODER EXECUTIVO
ORGÃO: 13 SECRETARIA DE AGRICULTURA E MEIO AMBIENTE
UNIDADE: 01 FUNDO MUNICIPAL DO MEIO AMBIENTE

CAMPO DE ATUACAO	LEGISLACAO

LEI ORDINÁRIA Nº 5597/2023- Recebido em 14/12/2023 14:59:59 - Esta é uma cópia do original assinado digitalmente por Aline Costa Vizotto e outro
Para validar o documento, leia o código QR ou acesse https://sapl.ibitinga.sp.leg.br/conferir_assinatura e informe o código 4E61-BCE3-AAEA-7341.

MUNICÍPIO DE IBITINGA

Rua Miguel Landim, 333 - CNPJ:45321460/0001-50

Orçamento Programa - Exercício de 2024

TABELA EXPLICATIVA - CAMPO DE ATUAÇÃO E LEGISLAÇÃO

(§ unico, Art.22) Lei: 5457, Data: 14/12/2022

PODER: 02 PODER EXECUTIVO
ORGÃO: 14 SECRETARIA DA HABITAÇÃO E URBANISMO
UNIDADE: 00 SECRETARIA DA HABITAÇÃO E URBANISMO

CAMPO DE ATUACAO	LEGISLACAO
Competem à Secretaria de Habitação as atividades de desenvolvimento da política habitacional, em parceria com organismos oficiais, visando mnorar o deficit habitacional, proteção e orientação aos mutuários dos diversos sistemas habitacionais existentes, incentivo a proprietários de terrenos para construção da casa própria.	Lei 2.200 de 8 de janeiro de 1.997.

LEI ORDINÁRIA Nº 5597/2023- Recebido em 14/12/2023 14:59:59 - Esta é uma cópia do original assinado digitalmente por Aline Costa Vizotto e outro
Para validar o documento, leia o código QR ou acesse https://sapl.ibitinga.sp.leg.br/conferir_assinatura e informe o código 4E61-BCE3-AAEA-7341.

MUNICÍPIO DE IBITINGA

Rua Miguel Landim, 333 - CNPJ:45321460/0001-50

Orçamento Programa - Exercício de 2024

TABELA EXPLICATIVA - CAMPO DE ATUAÇÃO E LEGISLAÇÃO

(§ unico, Art.22)

Lei: 5457, Data: 14/12/2022

PODER: 02 PODER EXECUTIVO
ORGÃO: 20 SECRETARIA DE SEGURANÇA PÚBLICA, TRANSITO E TECNOLOGIA
UNIDADE: 00 SECRETARIA DE SEGURANÇA PÚBLICA, TRANSITO E TECNOLOGIA

CAMPO DE ATUACAO	LEGISLACAO
A Secretaria Municipal de Segurança Pública, Trânsito e Tecnologia deverá viabilizar a ajuda e cooperação ao nível do município, das ações dos órgãos oficiais encarregados dessas funções, com vistas a implantação coordenada de medidas preventivas, e de medidas repressivas que visem a promoção da segurança pública, bem como a coordenação do trânsito e a implementação de tecnoloia vigilância do município, tendo como atribuições básicas: I-Fomentar a ação conjunta de todos os setores ligados aos assuntos de segurança pública, tais como: "a"- Poder Judiciário; "b"-Ministério Público; "c"-as Polícias Civil e Militar e "d"-as entidades governamentais ou não que tenham seus trabalhos relacionados diretamente com os problemas sociais e, indiretamente com a segurança pública; II-Formular uma política de cooperação e integração nas áreas de segurança pública, trânsito e tecnologia; III-Controlar e coordenar os órgãos subordinado e anexos à Secretaria.	Lei Complementar n.º 001 de 13 de maio de 2.009.

LEI ORDINÁRIA Nº 5597/2023- Recebido em 14/12/2023 14:59:59 - Esta é uma cópia do original assinado digitalmente por Aline Costa Vizotto e outro
Para validar o documento, leia o código QR ou acesse https://sapl.ibitinga.sp.leg.br/conferir_assinatura e informe o código 4E61-BCE3-AAEA-7341.

MUNICÍPIO DE IBITINGA

Rua Miguel Landim, 333 - CNPJ:45321460/0001-50

Orçamento Programa - Exercício de 2024

TABELA EXPLICATIVA - CAMPO DE ATUAÇÃO E LEGISLAÇÃO

(§ unico, Art.22)

Lei: 5457, Data: 14/12/2022

PODER: 02 PODER EXECUTIVO
ORGÃO: 21 SECRETARIA DE OBRAS PÚBLICAS
UNIDADE: 00 SECRETARIA DE OBRAS PÚBLICAS

CAMPO DE ATUACAO	LEGISLACAO
Competem à Secretaria de Obras Públicas as atividades e desenvolvimento de projetos e execução de obras públicas, o controle e fiscalização de obras particulares, bem como a análise de projetos de construção, loteamento ou desmembramento segundo as normas e posturas em vigor.	Lei 2.200 de 8 de janeiro de 1.997.

LEI ORDINÁRIA Nº 5597/2023- Recebido em 14/12/2023 14:59:59 - Esta é uma cópia do original assinado digitalmente por Aline Costa Vizotto e outro
Para validar o documento, leia o código QR ou acesse https://sapl.ibitinga.sp.leg.br/conferir_assinatura e informe o código 4E61-BCE3-AAEA-7341.

MUNICÍPIO DE IBITINGA

Rua Miguel Landim, 333 - CNPJ:45321460/0001-50

Orçamento Programa - Exercício de 2024

TABELA EXPLICATIVA - CAMPO DE ATUAÇÃO E LEGISLAÇÃO

(§ unico, Art.22) Lei: 5457, Data: 14/12/2022

PODER: 02 PODER EXECUTIVO
ORGÃO: 22 SECRETARIA DE RECURSOS HUMANOS E RELAÇÕES DO TRABALHO
UNIDADE: 00 SECRETARIA DE RECURSOS HUMANOS ERELAÇÕES DO TRABALHO

CAMPO DE ATUACAO	LEGISLACAO
Compete à Secretaria de Recursos Humanos e Relações do Trabalho as atividades de administração de pessoal , de desenvolvimento e coordenação e de assessoramento aos demais órgão da Administração Direta.	Lei 2.964 de 13 de junho de 2007.

LEI ORDINÁRIA Nº 5597/2023- Recebido em 14/12/2023 14:59:59 - Esta é uma cópia do original assinado digitalmente por Aline Costa Vizotto e outro
Para validar o documento, leia o código QR ou acesse https://sapl.ibitinga.sp.leg.br/conferir_assinatura e informe o código 4E61-BCE3-AAEA-7341.

MUNICÍPIO DE IBITINGA

Rua Miguel Landim, 333 - CNPJ:45321460/0001-50

Orçamento Programa - Exercício de 2024

TABELA EXPLICATIVA - CAMPO DE ATUAÇÃO E LEGISLAÇÃO

(§ unico, Art.22) Lei: 5457, Data: 14/12/2022

PODER: 02 PODER EXECUTIVO
ORGÃO: 23 SECRETARIA DE COMUNICAÇÃO E DIVULGAÇÃO
UNIDADE: 00 SECRETARIA DE COMUNICAÇÃO E DIVULGAÇÃO

CAMPO DE ATUACAO	LEGISLACAO
A Secretaria de Comunicação e Divulgação prestará assessoria ao Prefeito Municipal, nos assuntos de comunicação com a sociedade, autoridades civis, militares, religiosas, dentro das normas de protocolo, dvilídade, harmonia entre poderes e divulgação, em caráter Informativo, de atos públicos.	Lei 2.903 de 23 de agosto de 2.006.

LEI ORDINÁRIA Nº 5597/2023- Recebido em 14/12/2023 14:59:59 - Esta é uma cópia do original assinado digitalmente por Aline Costa Vizotto e outro
Para validar o documento, leia o código QR ou acesse https://sapl.ibitinga.sp.leg.br/conferir_assinatura e informe o código 4E61-BCE3-AAEA-7341.

MUNICÍPIO DE IBITINGA

Rua Miguel Landim, 333 - CNPJ:45321460/0001-50

Orçamento Programa - Exercício de 2024

TABELA EXPLICATIVA - CAMPO DE ATUAÇÃO E LEGISLAÇÃO

(§ unico, Art.22) Lei: 5457, Data: 14/12/2022

PODER: 03 SERVIÇO AUTONOMO DE AGUA E
ORGÃO: 01 SERVIÇO AUTONOMO DE AGUA E ESGOTO
UNIDADE: 00 SERVIÇO AUTONOMO DE AGUA E ESGOTO

CAMPO DE ATUACAO	LEGISLACAO
O SAAE exercerá sua ação em todo o município de Ibitinga, competindo-lhe com exclusividade: a) estudar, projetar e executar, diretamente ou mediante contrato com organizações especializadas as obras relativas às construções, ampliações ou remodelações dos sistemas de abastecimento de água potável e esgotos sanitários; b) operar, manter, conservar e explorar os serviços de água potável e esgotos sanitários; c) lançar, fiscalizar e arrecadar as contas de serviços de água e esgotos e as contribuições de melhoria, que incidirem sobre os imóveis beneficiados e com tais serviços; d) exercer qualquer outras atividades relacionadas com os sistemas de água e de esgotos compatíveis com as leis em vigor.	Lei 902 de 9 de janeiro de 1.969.

LEI ORDINÁRIA Nº 5597/2023- Recebido em 14/12/2023 14:59:59 - Esta é uma cópia do original assinado digitalmente por Aline Costa Vizotto e outro
Para validar o documento, leia o código QR ou acesse https://sapl.ibitinga.sp.leg.br/conferir_assinatura e informe o código 4E61-BCE3-AAEA-7341.

MUNICÍPIO DE IBITINGA

Rua Miguel Landim, 333 - CNPJ:45321460/0001-50

Orçamento Programa - Exercício de 2024

TABELA EXPLICATIVA - CAMPO DE ATUAÇÃO E LEGISLAÇÃO

(§ unico, Art.22) Lei: 5457, Data: 14/12/2022

PODER: 04 SERVIÇO AUTONOMO MUNICIPAl
ORGÃO: 01 SERVIÇO AUTONOMO MUNICIPAL DE SAUDE
UNIDADE: 00 SERVIÇO AUTONOMO MUNICIPAL DE SAUDE

CAMPO DE ATUACAO	LEGISLACAO
Entidade autárquica com personalidade jurfdice própria, com sede e foro na cidade de Ibitinga, Estado de são Paulo, dispondo de autonomia aconômica,financeira a administrativa dentro dos limites traçados na presente lei, exercerá sua ação em todo o Município de Ibitinga, competindo-lhe com exclusividade: a)-responsabilidade do poder público,com relaçao a saúde da populaçao e ao controle do sistema de saúde; b)-utilização prioritária e plena da capacidede instalada da rede pública; c)-integração das ações preventivo-curativo, atendimento de urgência e ambulatorial, com encaminhamanto à rede horpitalar dos casos de internação; d)-co-participação claramente definidas nas várias instituições envolvidas nas ações de saúde da acordo com as responsabilidades institucionais; e)-reconhecimento da lagitimidade da participação do vários segmentos sociais na definição de necessidades no encaminhamento de soluções do nível de desempenho da assistência prestada; f)-planejar, executar, avaliar e supervisionar o sistema, atravé de plano de operacionalização conceitualmente único e dinâmico.	Lei 1.594 de 6 de maio de 1.988

LEI ORDINÁRIA Nº 5597/2023- Recebido em 14/12/2023 14:59:59 - Esta é uma cópia do original assinado digitalmente por Aline Costa Vizotto e outro
Para validar o documento, leia o código QR ou acesse https://sapl.ibitinga.sp.leg.br/conferir_assinatura e informe o código 4E61-BCE3-AAEA-7341.

MUNICÍPIO DE IBITINGA

Rua Miguel Landim, 333 - CNPJ:45321460/0001-50

Orçamento Programa - Exercício de 2024

TABELA EXPLICATIVA - CAMPO DE ATUAÇÃO E LEGISLAÇÃO

(§ unico, Art.22) Lei: 5457, Data: 14/12/2022

PODER: 05 FUNDAÇÃO FEMIB
ORGÃO: 01 FUNDAÇÃO FEMIB
UNIDADE: 00 FUNDAÇÃO FEMIB

CAMPO DE ATUACAO	LEGISLACAO
A Fundação terá por objetivo o ensino, a pesquisa, a divulgação científica, técnica, tecnológica, a difusão cultural e artística em geral, o estudo e preservação do meio ambiente, visando a promoção e a elevação do nível educacional do município, da região e do país, dando maior ênfase aos campos mais diretamente ligados ao aperfeiçoamento do homem e à preservação da cultura brasileira. A Fundação se empenhará, ainda, nos estudos dos problemas relacionados, como desenvolvimento econômico e social do município e da região, por si própria ou em colaboração com entidades públicas e privadas.	Lei 2.247 de 20 de agosto de 1.997.

LEI ORDINÁRIA Nº 5597/2023- Recebido em 14/12/2023 14:59:59 - Esta é uma cópia do original assinado digitalmente por Aline Costa Vizotto e outro
Para validar o documento, leia o código QR ou acesse https://sapl.ibitinga.sp.leg.br/conferir_assinatura e informe o código 4E61-BCE3-AAEA-7341.

MUNICÍPIO DE IBITINGA

Rua Miguel Landim, 333 - CNPJ:45321460/0001-50

Orçamento Programa - Exercício de 2024

TABELA EXPLICATIVA - CAMPO DE ATUAÇÃO E LEGISLAÇÃO

(§ unico, Art.22)

Lei: 5457, Data: 14/12/2022

PODER:	90	Reserva de Contingência
ORGÃO:	00	Reserva de Contingência
UNIDADE:	00	Reserva de Contingência

CAMPO DE ATUACAO	LEGISLACAO

LEI ORDINÁRIA Nº 5597/2023- Recebido em 14/12/2023 14:59:59 - Esta é uma cópia do original assinado digitalmente por Aline Costa Vizotto e outro
Para validar o documento, leia o código QR ou acesse https://sapl.ibitinga.sp.leg.br/conferir_assinatura e informe o código 4E61-BCE3-AAEA-7341.

MUNICÍPIO DE IBITINGA

Rua Miguel Landim, 333 - CNPJ:45321460/0001-50

Orçamento Programa - Exercício de 2024

TABELA EXPLICATIVA - DEMONSTRAÇÃO DA DESPESA POR PROGRAMA

Lei: 5457, Data: 14/12/2022

Código	Discriminação	Valor
0000	Encargos Gerais do Municipio	61.000,00
0001	Infra Estrutura Legislativo	7.266.000,00
0002	Educação Inclusiva e Acolhedora	78.375.013,60
0003	Cidade Limpa, Organizada e Sustentavel	25.780.746,00
0004	Promoção de Serviços de Saúde Universais e Integrados	68.981.366,40
0005	Promoção de qualidade de vida e bem-estar	2.198.454,30
0006	Gestão Político Administrativa	42.587.585,00
0007	Segurança Pública e Trânsito	8.268.700,00
0008	Desenvolvimento Cultural e Integração Artística	3.342.000,00
0009	Abastecimento de Água e Esgoto	32.592.000,00
0010	Promoção do Ensino Superior	4.500.000,00
0011	Desenvolvimento Humano e Promoção de Equidade	12.826.965,70
0012	Desenvolvimento Territorial Rural	2.590.300,00
0013	Turismo e Desenvolvimento Econômico	9.058.390,00
0018	Programa Ser Jovem	320.000,00
2999	Reserva de Contingência	2.710.400,00
	TOTAL	301.458.921,00

LEI ORDINÁRIA Nº 5597/2023- Recebido em 14/12/2023 14:59:59 - Esta é uma cópia do original assinado digitalmente por Aline Costa Vizotto e outro
Para validar o documento, leia o código QR ou acesse https://sapl.ibitinga.sp.leg.br/conferir_assinatura e informe o código 4E61-BCE3-AAEA-7341.

Assinado digitalmente por ALINE COSTA VIZOTTO 318.228.828-85
Data: 14/12/2023 10:25

Assinado digitalmente por CRISTINA MARIA KALIL ARANTES 020.263.718-22
Data: 14/12/2023 10:27

LEI ORDINÁRIA Nº 5597/2023- Recebido em 14/12/2023 14:59:59 - Esta é uma cópia do original assinado digitalmente por Aline Costa Vizotto e outro
Para validar o documento, leia o código QR ou acesse https://sapl.ibitinga.sp.leg.br/conferir_assinatura e informe o código 4E61-BCE3-AAEA-7341.