



# SAMS IBITINGA

## SERVIÇO AUTÔNOMO MUNICIPAL DE SAÚDE

### MATÉRIA RECEBIDA Nº 87/2022

Ibitinga/SP, 23 de fevereiro de 2022.

Excelentíssima Senhora Presidente da Câmara Municipal de Ibitinga, Daniela Cristina Souza Branco de Rosa;

Resposta ao requerimento de informação da Ilustríssima Vereadora Alliny Sartori;

Requerimento nº 72/2022

#### NOTA TÉCNICA

O SAMS – Serviço Autônomo Municipal de Saúde de Ibitinga, neste ato representado por sua Gestora Executiva que abaixo assina, vem respeitosamente, apresentar respostas **do que compete ao SAMS**, ao requerimento em epígrafe, sobre laudo pericial, não enviado em resposta ao requerimento nº 754/2021, referente as informações de veículo atingido pela queda do muro do centro de especialidades.

**QUESITO 1 – ENVIAR CÓPIA DO LAUDO PERICIAL IMPRESCINDÍVEL PARA SOLUÇÃO DA INVESTIGAÇÃO.**

Segue abaixo o laudo requerido.



\_\_\_\_\_  
QUEILA TERUEL PAVANI  
Gestora do SAMS



Rose (SAMS)



## LAUDO TÉCNICO

Conforme vistoria realizada pelo corpo técnico de engenharia da Secretaria de Obras Públicas neste ato representado pelos Engenheiros Marcio Renato Negrini, no dia 30/11/2021 na Av. Dom Pedro II, 1.779, bairro São João, neste município de Ibitinga/SP, onde desde o final das obras em 05/10/2020 funciona o Centro de Especialidades Médicas, foi observado um desmoronamento do muro de arrimo na área de estacionamento do edifício, vide imagens abaixo.



Foto 01

MATÉRIA RECEBIDA Nº 87/2022 - Protocolo nº 576/2022 recebido em 24/02/2022 08:21:31 - Esta é uma cópia do original assinado digitalmente por Queila Teruel Pavani Para validar o documento, leia o código QR ou acesse [https://sapi.ibitinga.sp.leg.br/confirmit\\_assinatura](https://sapi.ibitinga.sp.leg.br/confirmit_assinatura) e informe o código F5FD-F72-3B6E-FB59.





# IBITINGA

PREFEITURA DA ESTÂNCIA TURÍSTICA



Foto 02



Foto 03

*[Handwritten signature]*

MATÉRIA RECEBIDA Nº 87/2022 - Protocolo nº 576/2022 recebido em 24/02/2022 08:21:31 - Esta é uma cópia do original assinado digitalmente por Queila Teruel Pavani  
Para validar o documento, leia o código QR ou acesse [https://sapi.ibitinga.sp.leg.br/confirmit\\_assinatura](https://sapi.ibitinga.sp.leg.br/confirmit_assinatura) e informe o código F5FD-F472-3B6E-FB59.



PREFEITURA MUNICIPAL DA **ESTÂNCIA TURÍSTICA DE IBITINGA**

Rua Miguel Landim, 333 - Centro - Ibitinga/SP - CEP: 14940-112  
telefone (16) 3352-7000 / fax (16) 3352-7001  
[www.ibitinga.sp.gov.br](http://www.ibitinga.sp.gov.br) - CNPJ: 45.321.460/0001-50





# IBITINGA

PREFEITURA DA ESTÂNCIA TURÍSTICA



Foto 04



Foto 05

*WPA*

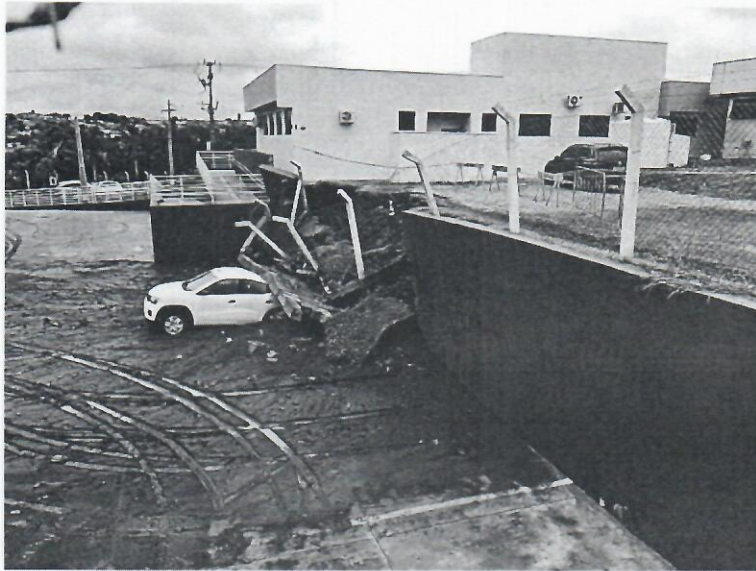
MATÉRIA RECEBIDA Nº 87/2022 - Protocolo nº 576/2022 recebido em 24/02/2022 08:21:31 - Esta é uma cópia do original assinado digitalmente por Queila Teruel Pavani. Para validar o documento, leia o código QR ou acesse [https://sapi.ibitinga.sp.leg.br/conferir\\_assinatura](https://sapi.ibitinga.sp.leg.br/conferir_assinatura) e informe o código F5FD-F72-3B6E-FB59.



PREFEITURA MUNICIPAL DA ESTÂNCIA TURÍSTICA DE IBITINGA

Rua Miguel Landim, 333 - Centro - Ibitinga/SP - CEP: 14940-112  
telefone (16) 3352-7000 / fax (16) 3352-7001  
[www.ibitinga.sp.gov.br](http://www.ibitinga.sp.gov.br) - CNPJ: 45.321.460/0001-50





Foto 06

Na madrugada do dia 30/11/2021, fortes chuvas acompanhadas de ventos assolaram o município de Ibitinga, causando vários danos a cidade. A área do Centro de Especialidades Médicas sofreu danos na sua área de estacionamento; parte do muro de arrimo não suportou aos esforços à que foram submetidos e entraram em colapso, causando a ruptura e o desmoronamento de sua estrutura em concreto armado e blocos de alvenaria de concreto.

Foi verificado in loco que não houve vítimas, mas ocorreram danos na parte traseira de um veículo Kwid de uso do Centro de Especialidades Médicas, que estava estacionado no local e que impossibilita a sua retirada sem a necessidade de equipamentos adequados.

De imediato a Secretaria de Obras Públicas da Prefeitura Municipal da Estância Turística de Ibitinga em conjunto com a Secretaria de Serviços Públicos e





# IBITINGA

PREFEITURA DA ESTÂNCIA TURÍSTICA

Guarda Civil Municipal isolaram a área e tomaram providências para estabilizar os problemas em virtude ao ocorrido. Por essa época se tratar de um intenso período de chuvas, será necessário paliativamente realizar o escoramento da estrutura e retirar o material remanescente do ocorrido (terra e demais materiais soltos), bem como a retirada do veículo que se encontra preso embaixo dos entulhos.

Será necessário prever a demolição total do muro de arrimo que sofreu a ruptura, com posterior reconstrução, mediante reanálise das condições do local.

Diante do exposto, a Secretaria de Obras Públicas encaminha para a consideração superior.

Estância Turística de Ibitinga, 30 de Novembro de 2.021

**Marcio Renato Negrini**

*Secretário Municipal de Obras Públicas*

*Engº Civil – CREA/SP nº 5060738844*



PREFEITURA MUNICIPAL DA **ESTÂNCIA TURÍSTICA DE IBITINGA**

Rua Miguel Landim, 333 - Centro - Ibitinga/SP - CEP: 14940-112  
telefone (16) 3352-7000 / fax (16) 3352-7001  
www.ibitinga.sp.gov.br - CNPJ: 45.321.460/0001-50



