

**MATÉRIA RECEBIDA Nº 132/2025**

**Ofício nº 295/2025**  
**Ibitinga, 25 de março de 2025.**

**Resposta ao requerimento nº 59/2025, dos Vereadores Ricardo Prado, Célio Aristão, José Nilson Viana e Marcos Mazo**

Senhor Presidente:

Acuso o recebimento do requerimento nº 59/2025, da Câmara Municipal, referente à manutenção da estrada municipal IBG - 020.

Segue em anexo, como parte integrante da presente resposta, com base nas informações prestadas pela Secretaria de Agricultura e Meio Ambiente, nota técnica sobre a questão para apreciação dos Nobres Edis.

Atenciosamente,

**FLORISVALDO ANTÔNIO FIORENTINO**  
Prefeito Municipal

Excelentíssimo Senhor  
Antônio Esmael Alves de Mira  
Presidente da Câmara Municipal de Ibitinga



**PREFEITURA MUNICIPAL DA ESTÂNCIA TURÍSTICA DE IBITINGA**

Rua Miguel Landim, 333 - Centro - Ibitinga/SP - CEP: 14940-112  
telefone (16) 3352-7000 / fax (16) 3352-7001  
www.ibitinga.sp.gov.br - CNPJ: 45.321.460/0001-50





**RESPOSTA AO REQUERIMENTO Nº 59/2025**

Autor: Ricardo Prado  
Protocolado em: 17/02/2025 17h22

**Assunto: REQUER INFORMAÇÕES DO PODER EXECUTIVO E DA SECRETARIA DE AGRICULTURA SOBRE A MANUTENÇÃO DA ESTRADA MUNICIPAL IBG-020**

Em resposta ao requerimento do ilustre vereador, protocolizado nesta Câmara Municipal, o que cabe a Secretaria de Agricultura e Meio Ambiente informar, é o que:

Senhor Vereador,  
Com cordial visita, sirvo-me do presente, em atenção ao requerimento nº. 059/2025, para responder que os reparos na IBG – 020, que passa no Bairro Santana e também e o Caminho da Fé, **já se encontra finalizada**, segue as fotos para análise da mesma que está sobre os cuidados da administração e secretaria de agricultura e meio ambiente.

Estância Turística de Ibitinga, 24 de março de 2.025.

**Claudinei A. J. Rezador**  
Secretário de Agricultura  
e Meio Ambiente

**Claudinei A. J. Rezador**  
Secretario da Agricultura e Meio Ambiente

**Relatório Fotográfico:**



**PREFEITURA MUNICIPAL DA ESTÂNCIA TURÍSTICA DE IBITINGA**

Rua Miguel Landim, 333 - Centro - Ibitinga/SP - CEP: 14940-112  
telefone (16) 3352-7000 / fax (16) 3352-7001  
www.ibitinga.sp.gov.br - CNPJ: 45.321.460/0001-50





# IBITINGA

PREFEITURA DA ESTÂNCIA TURÍSTICA

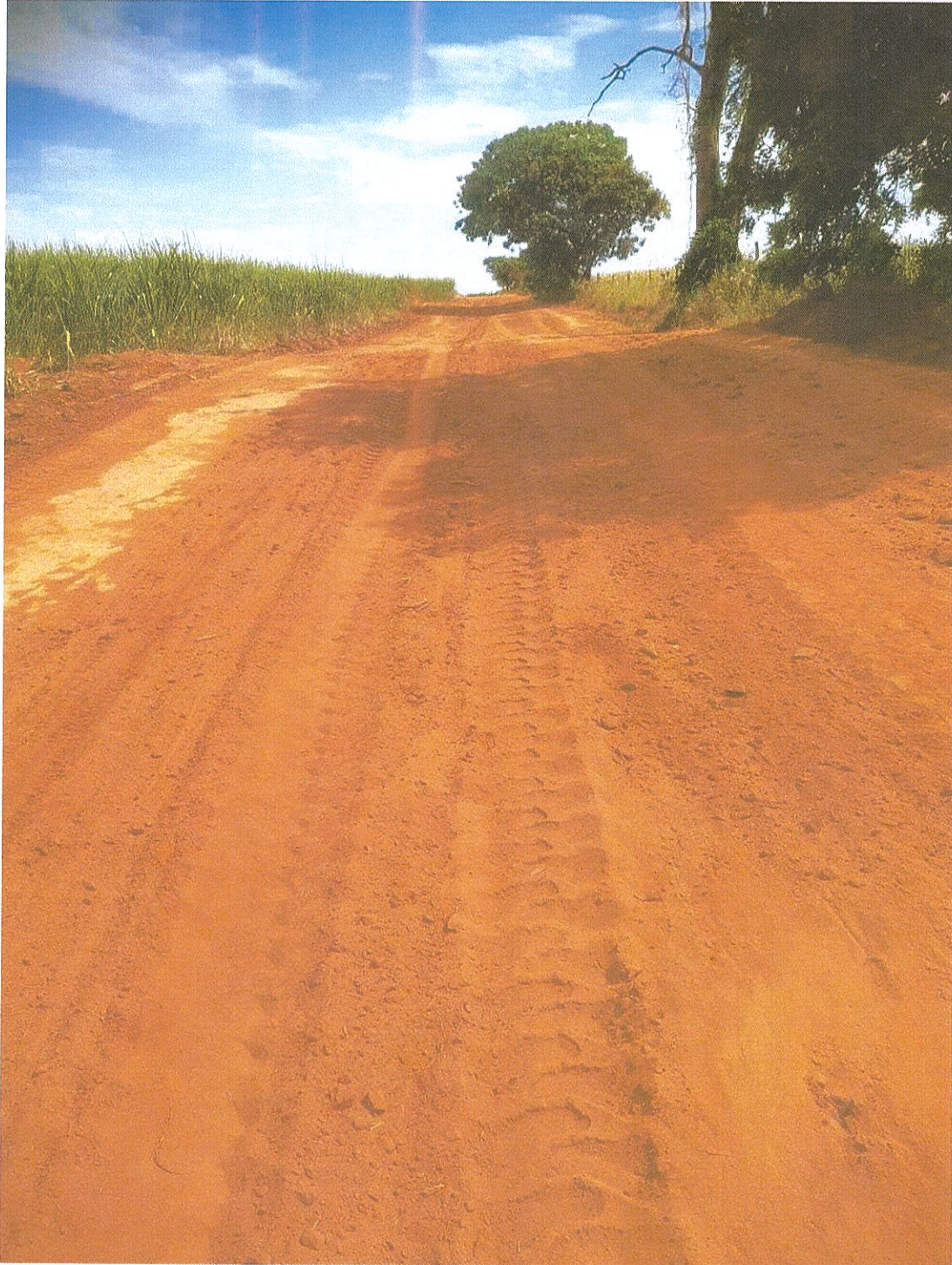

## PREFEITURA MUNICIPAL DA ESTÂNCIA TURÍSTICA DE IBITINGA

Rua Miguel Landim, 333 - Centro - Ibitinga/SP - CEP: 14940-112  
telefone (16) 3352-7000 / fax (16) 3352-7001  
www.ibitinga.sp.gov.br - CNPJ: 45.321.460/0001-50





# IBITINGA

PREFEITURA DA ESTÂNCIA TURÍSTICA



## PREFEITURA MUNICIPAL DA ESTÂNCIA TURÍSTICA DE IBITINGA

Rua Miguel Landim, 333 - Centro - Ibitinga/SP - CEP: 14940-112  
telefone (16) 3352-7000 / fax (16) 3352-7001  
[www.ibitinga.sp.gov.br](http://www.ibitinga.sp.gov.br) - CNPJ: 45.321.460/0001-50





# IBITINGA

PREFEITURA DA ESTÂNCIA TURÍSTICA



## PREFEITURA MUNICIPAL DA ESTÂNCIA TURÍSTICA DE IBITINGA

Rua Miguel Landim, 333 - Centro - Ibitinga/SP - CEP: 14940-112  
telefone (16) 3352-7000 / fax (16) 3352-7001  
[www.ibitinga.sp.gov.br](http://www.ibitinga.sp.gov.br) - CNPJ: 45.321.460/0001-50





# IBITINGA

PREFEITURA DA ESTÂNCIA TURÍSTICA



## PREFEITURA MUNICIPAL DA ESTÂNCIA TURÍSTICA DE IBITINGA

Rua Miguel Landim, 333 - Centro - Ibitinga/SP - CEP: 14940-112  
telefone (16) 3352-7000 / fax (16) 3352-7001  
www.ibitinga.sp.gov.br - CNPJ: 45.321.460/0001-50



