



Câmara Municipal de Ibitinga

Estado de São Paulo

Avenida Dr. Victor Maida, nº 563 – Centro – Ibitinga (SP) – Fone (16) 3352-7840 – CEP 14940-097
Site: www.ibitinga.sp.leg.br / E-mail: informacao@camaraibitinga.sp.gov.br

EMENDA IMPOSITIVA Nº 51 AO PLO Nº 131/2024

Tipo: EMENDA IMPOSITIVA

1. Fica incluído ao PLO nº 131/2024 a emenda Impositiva que segue.

Justificativa: Em conformidade com a legislação vigente, atendendo a necessidade da entidade, conforme segue documentação, apresento esta EMENDA IMPOSITIVA, para ser incluída ao orçamento do próximo ano.

Sala das Sessões, em 13 de novembro de 2024.

JOSÉ NILSON VIANA

Vereador

CÉLIO ROBERTO ARISTÃO

Vereador

JANAINA BASTOS

Vereadora

DANIELA BRANCO DE ROSA

Vereadora

ALLINY SARTORI

Vereadora





Câmara Municipal de Ibitinga

Estado de São Paulo

Avenida Dr. Victor Maida, nº 563 – Centro – Ibitinga (SP) – Fone (16) 3352-7840 – CEP 14940-097
Site: www.ibitinga.sp.leg.br / E-mail: informacao@camaraibitinga.sp.gov.br

Projeto de Lei nº:	131/2024		
Tipo de Emenda:	IMPOSITIVA		
Autoria Coletiva:	José Nilson Viana, Célio Roberto Aristão, Janaina Zambusi Nogueira Bastos, Alliny Fernanda Sartori Padalino Rogério e Daniela Cristina Branco de Rosa.		
Justificativa: O propósito da presente emenda impositiva é contribuir com recursos próprio para que possibilite a Reforma e Ampliação das Instalações das dependências da Associação Filantrópica Casa do Caminho Francisco de Assis de Ibitinga – “Casa do Caminho” do nosso Município de Ibitinga, no exercício programa 2025, conforme Ofício nº 15 e 17 da Entidade anexado a esta emenda. OBS.:No Ofício nº 1218 encontra-se a contribuição para a Emenda Impositiva apresentada pelo Vereador José Nilson, Célio Aristão, Janaina Bastos e Daniela Branco de Rosa, e no Ofício nº 1219 encontra-se a contribuição para a Emenda Impositiva apresentada pela Vereadora Alliny Sartori.			
Resumo da Emenda			
Valor das dotações por Vereador Propositor	R\$ 50.000,00 - Valor do Vereador - José Nilson Viana; R\$ 30.000,00 - Valor do Vereador - Célio Roberto Aristão; R\$ 25.000,00 - Valor da Vereadora - Janaína Zambusi Nogueira Bastos; R\$ 20.000,00 - Valor da Vereadora - Alliny Fernanda Sartori Padalino Rogério; R\$ 20.000,00 - Valor da Vereadora - Daniela Cristina Branco de Rosa.		
Valor Total Aumentado de Dotações	R\$145.000,00		
Marcar com um “X” a situação do crédito orçamentário:			
CRÉDITO ORÇAMENTÁRIO:	Novo:		Suplementado: X
Identificação do crédito orçamentário	Código	Nome	
Órgão:	02	PODER EXECUTIVO	
Unidade Orçamentária:	09	SECRETARIA DE DESENVOLVIMENTO SOCIAL	
Função:	08	ASSISTÊNCIA SOCIAL	
Subfunção:	244	ASSISTÊNCIA COMUNITÁRIA	
Programa:	0011	DESENVOLVIMENTO HUMANO E PROMOÇÃO DE EQUIDADE	
Ação:	3105	PARCERIAS COM ORGANIZAÇÕES DA SOCIEDADE CIVIL	





Câmara Municipal de Ibitinga

Estado de São Paulo

Avenida Dr. Victor Maida, nº 563 – Centro – Ibitinga (SP) – Fone (16) 3352-7840 – CEP 14940-097
Site: www.ibitinga.sp.leg.br / E-mail: informacao@camaraibitinga.sp.gov.br

Localizador do Gasto:	-	-----
Natureza da Despesa:	4.4.50.42	AUXÍLIOS
Emenda (+):	R\$	145.000,00
CRÉDITO ORÇAMENTÁRIO REDUZIDO:		
Identificação do crédito orçamentário	Código	Nome
Órgão:	02	PODER EXECUTIVO
Unidade Orçamentária:	90	RESERVA DE CONTINGÊNCIA
Função:	99	RESERVA DE CONTINGÊNCIA
Subfunção:	999	RESERVA DE CONTINGÊNCIA
Programa:	2999	RESERVA DE CONTINGÊNCIA
Ação:	0999	RESERVA DE CONTINGÊNCIA
Natureza da Despesa:	9.9.99.99	RESERVA DE CONTINGÊNCIA
Emenda (-):	R\$	145.000,00

José Nilson Viana

Vereador

Célio Roberto Aristão

Vereador

Janaína Zambusi Nogueira Bastos

Vereadora

Alliny Fernanda Sartori Padalino Rogério

Vereadora

Daniela Cristina Branco de Rosa.

Vereadora





“Casa do Caminho”

Associação Filantrópica Casa do Caminho Francisco de Assis de Ibitinga

Ibitinga/SP, 05 de novembro de 2024.

Ofício - 15/2024

Assunto: Ampliação do prédio da Associação Filantrópica Casa do Caminho Francisco de Assis de Ibitinga

Ilmo(a) Vereador(a) da Câmara Municipal de Ibitinga

A Associação Filantrópica “Casa do Caminho Francisco de Assis”, vem através da presente, solicitar aos Ilustríssimos e Ilustríssimas, Vereadores e Vereadoras, se digne destinar recursos através Emenda Impositiva que possibilite nossa Associação a ampliação e construção de mais seis (6) salas para atender a demanda das crianças.

Com os valores destinados pelos Vereadores Celio Aristão no valor de R\$30.000,00 (trinta mil reais), José Nilson Viana no valor de R\$ 50.000,00 (cinquenta mil reais), Daniela Cristina Souza Branco de Rosa no valor de 20.000,00 (vinte mil reais), Janaína Zambusi Nogueira Bastos no valor de R\$25.000,00 (vinte e cinco mil reais), onde iremos iniciar a ampliação com a demarcação do terreno e estrutura de alicerce da ampliação.

As crianças recebem diariamente as refeições necessárias como: o café da manhã, almoço e lanche da tarde, além das atividades de lazer, cultural e recreativas. As 2 salas existentes encontram-se com 36 (trinta e seis) alunos, somando em sua totalidade de 72 alunos atendidos em contra turno divididos nos períodos da manhã e tarde. A procura por vagas em contra turno supera a nossa capacidade de atendimento não conseguindo atender os pais/responsáveis que procuram por esse atendimento, portanto, a necessidade da ampliação das salas.

A casa do caminho atende atualmente 72 crianças de 4 a 5 anos de idade do Pré I e II das Escolas municipais (em período contrário da escola), onde têm aulas de reforço escolar, atividades recreativas e culturais próprias para a faixa etária.

Rua: Idúlia da Costa Villela, 425 – Residencial Jardim Pacola
CNPJ: 00.957.949/0001-84 - Fone: (16) 3342-3779 – CEP: 14940-000 - Ibitinga – SP





“Casa do Caminho”

Associação Filantrópica Casa do Caminho Francisco de Assis de Ibitinga

Execução de Calçada interna e externa, assentamento de portão e alambrado:

- Projeto: **R\$ 11.000,00**
 - Alambrado; **R\$ 6.300,00**
 - Portão de Correr; **R\$ 7.700,00**
 - Calçada de concreto- acerto do terreno e compactação; **R\$ 31.500,00**
- Total Material + Mão de Obra: R\$ 45.500,00**

Ampliação do prédio (6 salas): (1ª Etapa)

- Preparação do canteiro de obras; **R\$: 5.500,00**
 - Fundação; **R\$ 20.150,00**
 - Viga Baldrame; **R\$ 10.100,00**
 - Alvenaria do Alicerce. **R\$ 18.070,00**
- Total Material +Mão de Obra: R\$ 53.820,00**

Com isso poderemos proporcionar mais atividades recreativas para nossas crianças e melhores condições de alimentação e aprendizado.

O valor total do Projeto mais a obra é de R\$125.218,00 (cento e vinte cinco mil duzentos e dezoito reais), valores especificados no memorial descritivo.

Contando com a compreensão e sensibilidade dos excelentíssimos Edis, aguardando com muita expectativa, que este nosso pedido seja contemplado e consigamos empreender o início da ampliação com a demarcação do terreno e alicerce.

Com elevadas considerações, colocamo-nos a disposição para maiores esclarecimento e aproveitamos a oportunidade para enviar nossos cordiais saudações.

Atenciosamente,

Mayk Miller Manaia dos Santos
Presidente da Associação Filantrópica Casa do
Caminho Francisco de Assis de Ibitinga



ASSOCIAÇÃO
FILANTRÓPICA CASA
DO CAMINHO
FRANCISCO DE ASSIS

AMPLIAÇÃO DO PRÉDIO



Olaerte Constantini - Eng. Civil - CREA.060.060.955-7

Rua Horizontino Negrão, n.º 189 - Santa Tereza - Ibitinga - SP - fone/fax: (016) 99793-3350

MEMORIAL DESCRITIVO

AMPLIAÇÃO CASA DO CAMINHO

PROPRIETÁRIO: Associação Filantrópica Casa do Caminho Francisco de Assis

LOCAL: Rua Idúlia da Costa Villela, 425, Jardim Pacola, Ibitinga/SP

Responsável /Presd: Mayk Miller Manaia dos Santos

1) Projetos

- Projeto arquitetônico
- Projeto p/ aprovação na Prefeitura
- Projeto executivo
- Especificação e qualificação de materiais
- Orçamento da obra

2) Obras

2.1) Execução de calçada interna e externa, assentamento de portão e alambrado:

– Alambrado:

- Tirar os tapumes da frente onde será construído o alambrado;
- 20 m de comprimento por 2 m de altura e poste de concreto cada 2,50 m com tela de alambrado fio 12;
- Mureta com bloco de concreto de 14 cm (2 fiadas, sendo 1 bloco e 1 canaleta);
- 3 fios de arame farpado na parte superior.

– Portão de correr:

- Portão de tubos metálicos de 2" com tela de alambrado, medindo 4 m de largura por 2,30m de altura, sobre trilho para correr e com motor elétrico para automação.

– Calçada de concreto – acerto do terreno e compactação:

- Externa (2,40m x 7,00m) = 168m²
- Interna { 25,00m x 4,00m = 100m²
11,50m x 4,00m = 46m² Total = 314m²

A concretagem dos 314m² da calçada terá 08 cm de espessura, com camada de brita, malha pop e concreto desempenado, totalizando 25 m³ de concreto Fck 20.



Olaerte Constantini - Eng. Civil - CREA.060.060.955-7

Rua Horizontino Negrão, n.º 189 - Santa Tereza - Ibitinga - SP - fone/fax: (016) 99793-3350

2.2) Ampliação do prédio (6 salas):(1ª ETAPA – ALICERCE):

– Preparação do canteiro de obras:

- Limpeza do terreno;
- Remoção de mureta e calçada de concreto;
- Remoção de terra;
- Execução de gabarito de madeira;
- Locação da obra e demarcação das estacas.

– Fundação:

- Estacas de concreto, perfuradas mecanicamente com 7 m de profundidade e diâmetro de 25 cm;
- Estacas armadas com ferragem CA50 com 4 ferros de 3/8" e com estribos de 5 mm a cada 15 cm;(20x) - 3Ø3/8" e estribo Ø5mm com 15cm (15x)
- Concretagem das estacas utilizando concreto usinado de Fck 20.

– Viga Baldrame:

- Viga Baldrame de concreto com 20 cm de largura e 30 cm de altura sobre todas as paredes;
- Concretagem da viga (concreto armado Fck 20).

– Alvenaria do Alicerce:

- Assentamento de tijolos maciços com argamassa mista cimento, cal e areia;
- Impermeabilização do alicerce com argamassa de cimento, areia e Vedacit e duas demãos de neutrol.

Ibitinga, 04 de novembro de 2024.



Olaerte Constantini
Engenheiro Civil
CREA 060.060.955-7



Olaerte Constantini - Eng. Civil - CREA.060.060.955-7
Rua Horizontino Negrão, n.º 189 - Santa Tereza - Ibitinga - SP - fone/fax: (016) 99793-3350

ORÇAMENTOS

AMPLIAÇÃO CASA DO CAMINHO

PROPRIETÁRIO: Associação Filantrópica Casa do Caminho Francisco de Assis

LOCAL: Rua Idúlia da Costa Villela, 425, Jardim Pacola, Ibitinga/SP

Responsável /Presd: Mayk Miller Manaia dos Santos

1) Projetos –

(Honorários, taxas e outros)

R\$11.000,00

2) Obras

2.1) Passeio publico e fechamento frontal

Item 2.1.1 – Alambrado: Material: R\$ 3.500,00
Mão-de-obra: R\$ 2.800,00

Total: R\$6.300,00

Item 2.1.2 – Portão: Material: R\$ 5.300,00
Mão-de-obra: R\$ 2.400,00

Total: R\$ 7.700,00

Item 2.1.3 – Calçada: Material: R\$ 14.000,00
Mão-de-obra: R\$ 17.500,00

Total: R\$ 31.500,00

TOTAL DO ITEM 2.1:

R\$ 45.500,00

2.2 Ampliação das 6 salas

2.2.1) Preparação canteiro de obras

Limpeza do terreno

(Remoção de entulho)

- 5 horas de pá carregadeira – R\$1.000,00

- 11 viagens de caminhão (entulho) – R\$3.300,00

Total: R\$4.300,00



Olaerte Constantini - Eng. Civil - CREA.060.060.955-7
Rua Horizontino Negrão, n.º 189 - Santa Tereza - Ibitinga - SP - fone/fax: (016) 99793-3350

Gabarito de madeira

- 40m de sarrafo de 12cm - R\$400,00
- 18 pontaletes (caibro) - R\$180,00
- 1kg de prego - R\$20,00

Material: R\$600,00

Mão de obra (verba): R\$600,00

Total: R\$1.200,00

TOTAL ITEM 2.2.1

R\$5.500,00

2.2.2 - Fundação (estaca)

- Perfuração de estacas 385m x R\$10,00 - R\$ 3.850,00
- Armação - 40bØ3/8' - R\$60,00 - R\$ 2.400,00
 - 30bØ5mm - R\$20,00 - R\$ 600,00
 - 15 kg de arame - R\$20,00 - R\$ 300,00
- Concreto FCK20 - 20m³ x R\$450,00 - R\$ 9.000,00

Material: R\$16.150,00

Mão de obra: R\$4.000,00

TOTAL ITEM 2.2.2 -

R\$20.150,00



EMENDA IMPOSITIVA Nº 51 AO PLO Nº 131/2024 - Recebida em 14/11/2024 11:57:47 - Esta é uma cópia do original assinado digitalmente por José Nilson Viana e outros. Para validar o documento, leia o código QR ou acesse https://sapl.ibitinga.sp.leg.br/conferir_assinatura e informe o código 4672-194E-4100-ED50.

Olaerte Constantini - Eng. Civil - CREA.060.060.955-7

Rua Horizontino Negrão, n.º 189 - Santa Tereza - Ibitinga - SP - fone/fax: (016) 99793-3350

2.2.3 - Viga Baldrame (20/30)

- Escavação de vala da viga baldrame
- Armação da viga – 30bØ3/8' – R\$60,00 R\$ 1.800,00
 - 40bØ5mm – R\$20,00 R\$ 800,00
 - 15 kg de arame – R\$20,00 R\$ 300,00
- creto FCK20 – 6m³ x R\$500,00 R\$3.000,00

Material: R\$5.900,00

Mão de obra – R\$4.200,00

TOTAL ITEM 2.2.3 -

R\$10.100,00

2.2.4 - Alicerce

- Alvenaria tijolos R\$ 3.600,00
- Areia fina (4m³) R\$ 600,00
- Cal (30s) R\$300,00
- Cimento (30s) R\$1.200,00

Material: R\$5.700,00

Mão de obra: R\$7.000,00

Total: R\$12.700,00

Impermeabilização – (32m²)

- Areia grossa – 0,5m R\$100,00
- Vedacit – 1 lata R\$150,00
- Cimento – 5s R\$200,00
- Neutrol – 2 gl R\$120,00

Material: R\$570,00

Mão de obra: R\$4.800,00

Total: R\$5.370,00

TOTAL ITEM 2.2.4 -

R\$18.070,00



Olaerte Constantini - Eng. Civil - CREA.060.060.955-7
Rua Horizontino Negrão, n.º 189 - Santa Tereza - Ibitinga - SP - fone/fax: (016) 99793-3350

TOTAL ITEM 2.2 -	R\$53.820,00
TOTAL (ITEM 2.1 + 2.2) =	R\$99.320,00
BDI- 15%	R\$14.898,00
TOTAL OBRA	R\$114.218,00
TOTAL (Projeto + Obra)	R\$125.218,00

Ibitinga, 04 de novembro de 2024.



Olaerte Constantini
Engenheiro Civil
CREA 060.060.955-7

EMENDA IMPOSITIVA Nº 51 AO PLO Nº 131/2024 - Recebida em 14/11/2024 11:57:47 - Esta é uma cópia do original assinado digitalmente por José Nilson Viana e outros. Para validar o documento, leia o código QR ou acesse https://sapl.ibitinga.sp.leg.br/conferir_assinatura e informe o código 4672-194E-4100-ED50.





Ibitinga/SP, 08 de novembro de 2024.

Ofício Especial 17/2024

Assunto: Ampliação da estrutura física e reforma da entrada

Ilmo(a) Vereador(a) da Câmara Municipal de Ibitinga

A Associação Filantrópica “Casa do Caminho Francisco de Assis”, vem através da presente, solicitar aos Ilustríssimos e Ilustríssimas, Vereadores e Vereadoras, se digne destinar recursos através Emenda Impositiva que possibilite nossa Associação a ampliação e construção de mais seis (6) salas para atender a demanda das crianças.

Em complementação do ofício especial 15/2024 vimos informar o valor destinado pela Vereadora Alliny Sartori R\$20.000,00 (vinte mil reais), iremos iniciar a compra de materiais para levantarmos as paredes das 6 salas.

As crianças recebem diariamente as refeições necessárias como: o café da manhã, almoço e lanche da tarde, além das atividades de lazer, cultural e recreativas. As 3 salas existentes encontram-se com 36 (trinta e seis) alunos, somando em sua totalidade 72 alunos atendidos em contra turno divididos nos períodos da manhã e tarde. A procura por vagas em contra turno supera a nossa capacidade de atendimento não conseguindo





atender os pais/responsáveis que procuram por esse atendimento, portanto, a necessidade da ampliação das salas.

A casa do caminho atende atualmente 72 crianças de 4 a 5 anos de idade do Pré I e II das Escolas municipais (em período contrário da escola), onde têm aulas de reforço escolar, atividades recreativas e culturais próprias para a faixa etária.

Com isso poderemos ampliar o atendimento a mais 166 crianças de 4 a 5 anos para garantir o atendimento com qualidade, equidade e oportunidade de transformação social na vida de cada criança assistida pelo projeto.

Contando com a compreensão e sensibilidade dos excelentíssimos Edis, aguardando com muita expectativa, que este nosso pedido seja contemplado e consigamos empreender o início da ampliação com a demarcação do terreno e alicerce.

Com elevadas considerações, colocamo-nos a disposição para maiores esclarecimento e aproveitamos a oportunidade para enviar nossos cordiais saudações.

Atenciosamente,

Mayk Miller Manaia dos Santos

Presidente da Associação Filantrópica Casa do
Caminho Francisco de Assis de Ibitinga



Olaerte Constantini - Eng. Civil - CREA.060.060.955-7

Rua Horizontino Negrão, n.º 189 - Santa Tereza - Ibitinga - SP - fone/fax: (016) 99793-3350

2ª ETAPA: AQUISIÇÃO DE MATERIAIS

ELEVAÇÃO DAS PAREDES DE ALVENARIA

PROPRIETÁRIO: Associação Filantrópica Casa do Caminho Francisco de Assis

LOCAL: Rua Idúlia da Costa Villela, 425, Jardim Pacola, Ibitinga/SP

Responsável /Presd: Mayk Miller Manaia dos Santos

MEMORIAL DESCRITIVO

- **Paredes**

- Comprimento das paredes de 81,10 m com pé direito de 3,00 m;

- **Cálculo da área das paredes:**

Paredes 81,10m x 3,00m: + 243,30 m²

Descontar dos vãos:

6 portas de 2,00m² e 6 janelas de 2,50m²: - 27,00m²

Área de paredes = 216,30 m²

- **Tijolos**

- 216,30m² x 32 tijolos/m² = **8.000 tijolos.**

- **Canaletas**

- Em cima e embaixo das paredes com janelas, em cima das portas e canaletas de respaldo em toda a construção, sendo calculada:

$2 \times (14,10 + 11,52) + 81,10 + (6 \times 1,50) = 141,34 \text{ m}$

Utilizando canaletas de 14cm = **700 peças.**

- **Argamassa de assentamento**

- Areia fina: 7 m³;

- Cal: 55 sacos;

- Cimento: 30 sacos.



Olaerte Constantini - Eng. Civil - CREA.060.060.955-7
Rua Horizontino Negrão, n.º 189 - Santa Tereza - Ibitinga - SP - fone/fax: (016) 99793-3350

ORÇAMENTO DO MATERIAL

- Tijolos (8.000 un.)	- R\$ 7.600,00
- Canaletas (700un.)	- R\$ 1.400,00
- Areia fina (7 m ²)	- R\$ 980,00
- Cal (55 sacos)	- R\$ 1.200,00
- Cimento (36 sacos)	- R\$ 1.080,00
- Ferro Ø 3/8" (25b)	- R\$ 1.500,00
- Ferro Ø 1/4" (40b)	- R\$ 1.200,00
- Ferro Ø 5mm (50b)	- R\$ 1.200,00
- Arame (25 kg)	- R\$ 400,00
- Concreto Fck 20 (4,0 m ³)	- R\$ 2.000,00
- Tábua (60m de 30 cm)	- R\$ 900,00
- Tábua (50m de 10cm)	- R\$ 440,00
- Pregos (5kg de 19x27)	- R\$ 100,00

TOTAL

R\$ 20.000,00

Ibitinga, 04 de novembro de 2024.

Olaerte Constantini
Engenheiro Civil
CREA 060.060.955-7

EMENDA IMPOSITIVA N° 51 AO PLO N° 131/2024 - Recebida em 14/11/2024 11:57:47 - Esta é uma cópia do original assinado digitalmente por José Nilson Viana e outros. Para validar o documento, leia o código QR ou acesse https://sapl.ibitinga.sp.leg.br/conferir_assinatura e informe o código 4672-194E-4100-ED50.



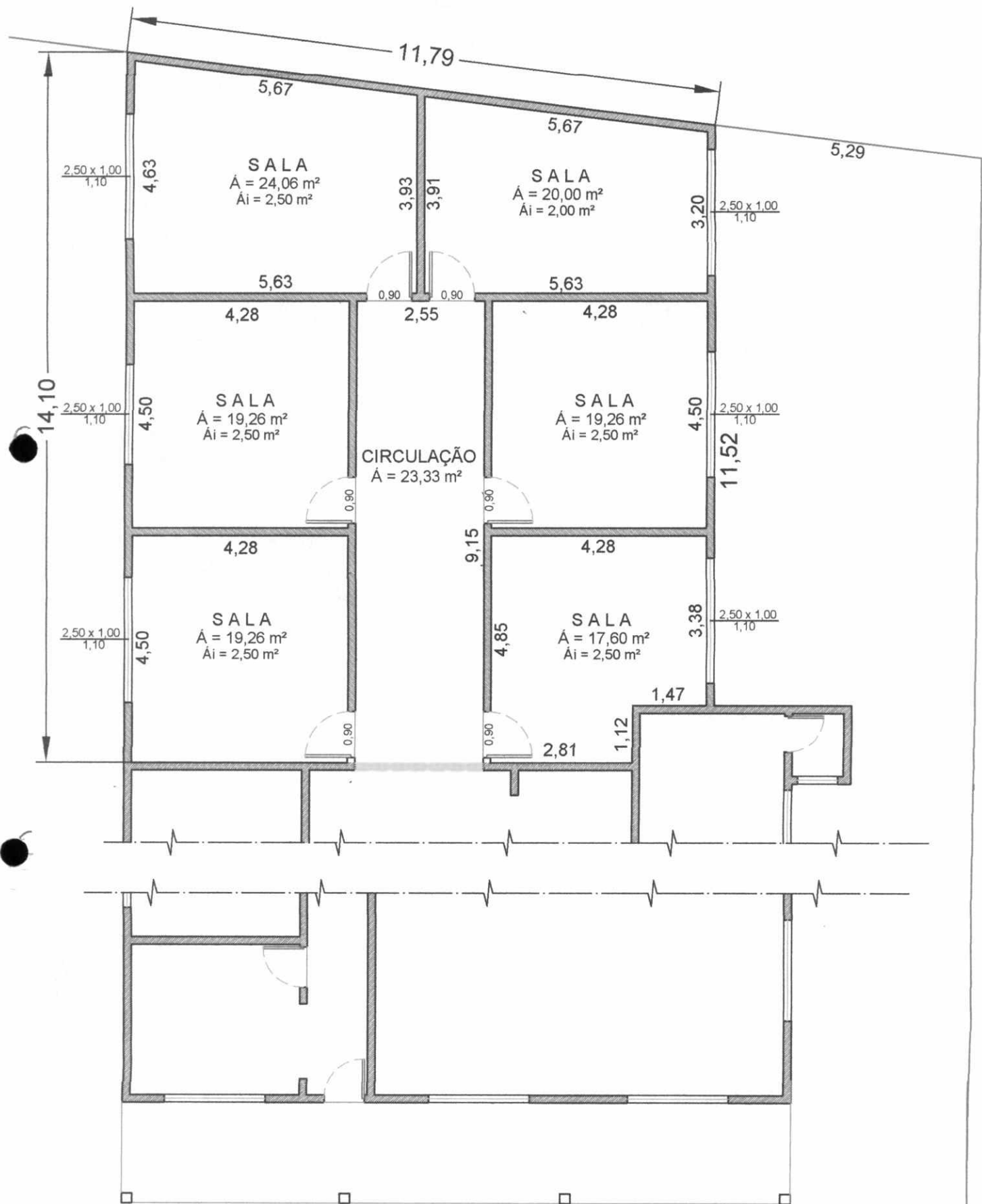

PLANTA BAIXA

ESCALA: 1:100

EMENDA IMPOSITIVA N° 51 AO PLO N° 13/11/2024 - Recebida em 14/11/2024 11:57:47 - Esta é uma cópia do original assinado digitalmente por José Nilson Viana e outros. Para validar o documento, leia o código QR ou acesse https://sapl.ibitinga.sp.leg.br/conferir_assinatura e informe o código 4672-194E-4100-ED50.



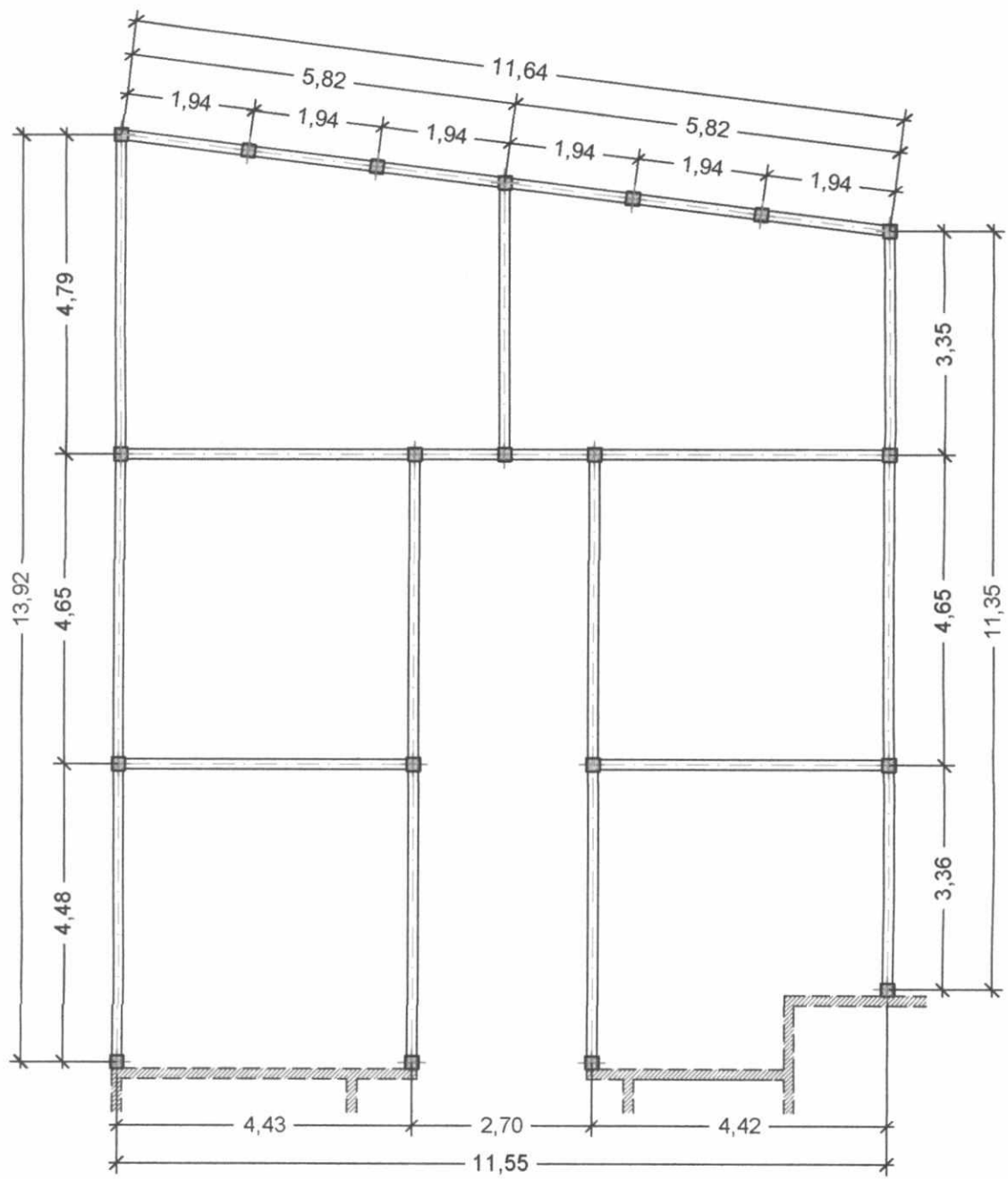

LOCAÇÃO DOS PILARES
ESCALA: 1:100

EMENDA IMPOSITIVA Nº 51 AO PLO Nº 131/2024 - Recebida em 14/11/2024 11:57:47 - Esta é uma cópia do original assinado digitalmente por José Nilson Viana e outros
Para validar o documento, leia o código QR ou acesse https://sapl.ibitinga.sp.leg.br/conferir_assinatura e informe o código 4672-194E-4100-ED50.



Olaerte Constantini - Eng. Civil - CREA.060.060.955-7
Rua Horizontino Negrão, n.º 189 - Santa Tereza - Ibitinga - SP - fone/fax: (016) 99793-3350

1ª etapa

MEMORIAL DESCRITIVO

AMPLIAÇÃO CASA DO CAMINHO

PROPRIETÁRIO: Associação Filantrópica Casa do Caminho Francisco de Assis

LOCAL: Rua Idúlia da Costa Villela, 425, Jardim Pacola, Ibitinga/SP

Responsável /Presd: Mayk Miller Manaia dos Santos

1) Projetos

- Projeto arquitetônico
- Projeto p/ aprovação na Prefeitura
- Projeto executivo
- Especificação e qualificação de materiais
- Orçamento da obra

2) Obras

2.1) Execução de calçada interna e externa, assentamento de portão e alambrado:

– Alambrado:

- Tirar os tapumes da frente onde será construído o alambrado;
- 20 m de comprimento por 2 m de altura e poste de concreto cada 2,50 m com tela de alambrado fio 12;
- Mureta com bloco de concreto de 14 cm (2 fiadas, sendo 1 bloco e 1 canaleta);
- 3 fios de arame farpado na parte superior.

– Portão de correr:

- Portão de tubos metálicos de 2" com tela de alambrado, medindo 4 m de largura por 2,30m de altura, sobre trilho para correr e com motor elétrico para automação.

– Calçada de concreto – acerto do terreno e compactação:

- Externa (2,40m x 7,00m) = 168m²
- Interna { 25,00m x 4,00m = 100m²
11,50m x 4,00m = 46m² Total = 314m²

A concretagem dos 314m² da calçada terá 08 cm de espessura, com camada de brita, malha pop e concreto desempenado, totalizando 25 m³ de concreto Fck 20.



2.2) Ampliação do prédio (6 salas):(1ª ETAPA – ALICERCE):

– Preparação do canteiro de obras:

- Limpeza do terreno;
- Remoção de mureta e calçada de concreto;
- Remoção de terra;
- Execução de gabarito de madeira;
- Locação da obra e demarcação das estacas.

– Fundação:

- Estacas de concreto, perfuradas mecanicamente com 7 m de profundidade e diâmetro de 25 cm;
- Estacas armadas com ferragem CA50 com 4 ferros de 3/8" e com estribos de 5 mm a cada 15 cm;(20x) - 3Ø3/8" e estribo Ø5mm com 15cm (15x)
- Concretagem das estacas utilizando concreto usinado de Fck 20.

– Viga Baldrame:

- Viga Baldrame de concreto com 20 cm de largura e 30 cm de altura sobre todas as paredes;
- Concretagem da viga (concreto armado Fck 20).

– Alvenaria do Alicerce:

- Assentamento de tijolos maciços com argamassa mista cimento, cal e areia;
- Impermeabilização do alicerce com argamassa de cimento, areia e Vedacit e duas demãos de neutrol.



Olaerte Constantini - Eng. Civil - CREA.060.060.955-7

Rua Horizontino Negrão, n.º 189 - Santa Tereza - Ibitinga - SP - fone/fax: (016) 99793-3350

– Paredes e Oitões:

- Execução da alvenaria das paredes e oitões com tijolos vazados de 9 furos (de largura de 14 cm) e pé direito de 3,00 m;
- Colunas de concreto nos cruzamentos das paredes com 4 Ø 3/8" e estribo de Ø5mm a cada 15 cm;
- Fechamento com tábuas de 30 cm sextavada e concreto Fck 20;
- Cintas, vergas e contra vergas de concreto e canaletas de alvenaria cerâmica armadas com 3 Ø 5/16";
- Argamassa de assentamento dos tijolos com areia, cimento e cal.

Ibitinga, 04 de novembro de 2024.



Olaerte Constantini
Engenheiro Civil
CREA 060.060.955-7



Olaerte Constantini - Eng. Civil - CREA.060.060.955-7
Rua Horizontino Negrão, n.º 189 - Santa Tereza - Ibitinga - SP - fone/fax: (016) 99793-3350

ORÇAMENTOS

AMPLIAÇÃO CASA DO CAMINHO

PROPRIETÁRIO: Associação Filantrópica Casa do Caminho Francisco de Assis

LOCAL: Rua Idúlia da Costa Villela, 425, Jardim Pacola, Ibitinga/SP

Responsável /Presd: Mayk Miller Manaia dos Santos

1) Projetos –

(Honorários, taxas e outros)

R\$11.000,00

2) Obras

2.1) Passeio publico e fechamento frontal

Item 2.1.1 – Alambrado:

Material: R\$ 3.500,00

Mão-de-obra: R\$ 2.800,00

Total: R\$6.300,00

Item 2.1.2 – Portão:

Material: R\$ 5.300,00

Mão-de-obra: R\$ 2.400,00

Total: R\$ 7.700,00

Item 2.1.3 – Calçada:

Material: R\$ 14.000,00

Mão-de-obra: R\$ 17.500,00

Total: R\$ 31.500,00

TOTAL DO ITEM 2.1:

R\$ 45.500,00

2.2 Ampliação das 6 salas

2.2.1) Preparação canteiro de obras

Limpeza do terreno

(Remoção de entulho)

- 5 horas de pá carregadeira – R\$1.000,00

- 11 viagens de caminhão (entulho) – R\$3.300,00

Total: R\$4.300,00



Olaerte Constantini - Eng. Civil - CREA.060.060.955-7
Rua Horizontino Negrão, n.º 189 - Santa Tereza - Ibitinga - SP - fone/fax: (016) 99793-3350

- Gabarito de madeira
- 40m de sarrafo de 12cm - R\$400,00
- 18 pontaletes (caibro) - R\$180,00
- 1kg de prego - R\$20,00

Material: R\$600,00

Mão de obra (verba): R\$600,00

Total: R\$1.200,00

TOTAL ITEM 2.2.1 R\$5.500,00

2.2.2 - Fundação (estaca)

- Perfuração de estacas 385m x R\$10,00 - R\$ 3.850,00
- Armação - 40bØ3/8' - R\$60,00 - R\$ 2.400,00
 - 30bØ5mm - R\$20,00 - R\$ 600,00
 - 15 kg de arame - R\$20,00 - R\$ 300,00
- Concreto FCK20 - 20m³ x R\$450,00 - R\$ 9.000,00

Material: R\$16.150,00

Mão de obra: R\$4.000,00

TOTAL ITEM 2.2.2 - R\$20.150,00

EMENDA IMPOSITIVA Nº 51 AO PLO Nº 131/2024 - Recebida em 14/11/2024 11:57:47 - Esta é uma cópia do original assinado digitalmente por José Nilson Viana e outros
Para validar o documento, leia o código QR ou acesse https://sapi.ibitinga.sp.leg.br/conferir_assinatura e informe o código 4672-194E-4100-ED50.



Olaerte Constantini - Eng. Civil - CREA.060.060.955-7
Rua Horizontino Negrão, n.º 189 - Santa Tereza - Ibitinga - SP - fone/fax: (016) 99793-3350

2.2.3 - Viga Baldrame (20/30)

- Escavação de vala da viga baldrame

- Armação da viga – 30bØ3/8' – R\$60,00	R\$ 1.800,00
– 40bØ5mm – R\$20,00	R\$ 800,00
– 15 kg de arame – R\$20,00	R\$ 300,00
creto FCK20 – 6m³ x R\$500,00	R\$3.000,00

Material: R\$5.900,00

Mão de obra – R\$4.200,00

TOTAL ITEM 2.2.3 -

R\$10.100,00

2.2.4 - Alicerce

Alvenaria tijolos	R\$ 3.600,00
- Areia fina (4m³)	R\$ 600,00
- Cal (30s)	R\$300,00
- Cimento (30s)	R\$1.200,00

Material: R\$5.700,00

Mão de obra: R\$7.000,00

Total: R\$12.700,00

Impermeabilização – (32m²)

- Areia grossa – 0,5m	R\$100,00
- Vedacit – 1 lata	R\$150,00
- Cimento – 5s	R\$200,00
- Neutrol – 2 gl	R\$120,00

Material: R\$570,00

Mão de obra: R\$4.800,00

Total: R\$5.370,00

TOTAL ITEM 2.2.4 -

R\$18.070,00



Olaerte Constantini - Eng. Civil - CREA.060.060.955-7
Rua Horizontino Negrão, n.º 189 - Santa Tereza - Ibitinga -- SP -- fone/fax: (016) 99793-3350

TOTAL ITEM 2.2 -	R\$53.820,00
TOTAL (ITEM 2.1 + 2.2) =	R\$99.320,00
BDI- 15%	R\$14.898,00
TOTAL OBRA	R\$114.218,00
TOTAL (Projeto + Obra)	R\$125.218,00

2ª ETAPA – MATERIAL

- Tijolos (8.000 un.)	- R\$ 7.600,00
- Canaletas (700un.)	- R\$ 1.400,00
- Areia fina (7 m ²)	- R\$ 980,00
- Cal (55 sacos)	- R\$ 1.200,00
- Cimento (36 sacos)	- R\$ 1.080,00
- Ferro Ø 3/8" (25b)	- R\$ 1.500,00
- Ferro Ø 1/4" (40b)	- R\$ 1.200,00
- Ferro Ø 5mm (50b)	- R\$ 1.200,00
- Arame (25 kg)	- R\$ 400,00
- Concreto Fck 20 (4,0 m ³)	- R\$ 2.000,00
- Tábua (60m de 30 cm)	- R\$ 900,00
- Tábua (50m de 10cm)	- R\$ 440,00
- Prego (5kg de 19x27)	- R\$ 100,00

TOTAL **R\$ 20.000,00**

Ibitinga, 04 de novembro de 2024.

Olaerte Constantini
Engenheiro Civil
CREA 060.060.955-7



