



Câmara Municipal de Ibitinga

Estado de São Paulo

Avenida Dr. Victor Maida, nº 563 – Centro – Ibitinga (SP) – Fone (16) 3352-7840 – CEP 14940-097
Site: www.ibitinga.sp.leg.br / E-mail: informacao@camaraibitinga.sp.gov.br

EMENDA IMPOSITIVA Nº 39 AO PLO Nº 177/2022

EMENDA IMPOSITIVA

Projeto de Lei nº:	177/2022		
Emenda Orçamento	IMPOSITIVA		
Tipo de Emenda:	Individual		
Ordem de Prioridade:	Para a Ordem de Prioridade de Execução que está emenda seja a "TERCEIRA" a ser realizada		
Autoria:	Alliny Fernanda Sartori Padalino Rogério		
Beneficiário:	População Ibitinguense		
Justificativa: O propósito da presente emenda é contribuir com recurso próprio para ajudar na aquisição de 02(dois)Kits para a Fanfara do Projeto Crescer, a ser utilizada na Promoção de Educação Fundamental, Secretaria de Educação do nosso Município de Ibitinga. Todos os Dados Técnicos e descrição se encontra em anexo a esta emenda impositiva.			
Resumo da Emenda			
Valor Aumentado de Dotações	R\$ 20.000,00		
Marcar com um "X" a situação do crédito orçamentário:			
CRÉDITO ORÇAMENTÁRIO:	Novo:		Suplementado: X
Identificação do crédito orçamentário	Código	Nome	
Órgão:	02	PODER EXECUTIVO	
Unidade Orçamentária:	08	SECRETARIA DE EDUCAÇÃO	
Função:	12	EDUCAÇÃO	
Subfunção:	361	ENSINO FUNDAMENTAL	
Programa:	0002	EDUCAÇÃO INCLUSIVA E ACOLHEDORA	
Ação:	XXXX	PROJETO CRESCER - FANFARA	
Localizador do Gasto:	-	-	
Natureza da Despesa:	4.4.90.52	EQUIPAMENTO E MATERIAL PERMANENTE	
Emenda (+):	R\$	20.000,00	
CRÉDITO ORÇAMENTÁRIO REDUZIDO:			
Identificação do crédito orçamentário	Código	Nome	
Órgão:	02	PODER EXECUTIVO	
Unidade Orçamentária:	90	RESERVA DE CONTINGÊNCIA	
Função:	00	RESERVA DE CONTINGÊNCIA	
Subfunção:	999	RESERVA DE CONTINGÊNCIA	





Câmara Municipal de Ibitinga

Estado de São Paulo

Avenida Dr. Victor Maida, nº 563 – Centro – Ibitinga (SP) – Fone (16) 3352-7840 – CEP 14940-097
Site: www.ibitinga.sp.leg.br / E-mail: informacao@camaraibitinga.sp.gov.br

Programa:	2999	RESERVA DE CONTINGÊNCIA
Ação:	0999	RESERVA DE CONTINGÊNCIA
Natureza da Despesa:	9.9.99.99	RESERVA DE CONTINGÊNCIA
Emenda (-):	R\$	20.000,00

Ibitinga, 18 de novembro de 2022.

Alliny Fernanda Sartori Padalino Rogério
Vereadora



PRAZO DE FABRICAÇÃO DOS PRODUTOS: 30 DIAS

Kit com 24 instrumentos de percussão para fanfarras e bandas marciais.
ESTE KIT INCLUI

- 2un. Bombo 30cm x 22" LUEN
- 4un. Caixa de Repique 6cm x 14"
- 6un. Caixa de Guerra 15cm x 14" LUEN
- 2un. Surdo 30cm x 14" LUEN Batuka
- 2un. Surdo 45cm x 14" LUEN Batuka
- 2pares. Prato 14" Lotão
- 2un. Lira 29 Teclas Andaluz
- 4un. Flauta Germânica
- 24un. Talabarte

BRINDES!!! Todas as baquetas para os instrumentos!!!

Loja Super Sonora está entre os melhores vendedores do Mercado Livre, somos Mercado Platinum com 100% de qualificações positivas.

Compre em nossa loja com segurança e garantia de recebimento. Mais de 6000 vendas realizadas. Todos nossos produtos possuem Garantia e Nota Fiscal.

Importante: A empresa SUPER SONORA não se responsabiliza pelo mau uso do produto. Todas as compras tem prazo de postagem de 72 horas úteis após a confirmação de pagamento. Antes de comprar, certifique-se de que seus dados no Mercado livre estão atualizados. Serão com esses dados que faremos a Nota Fiscal e não alteramos os dados após confirmação de pagamento.

DÚVIDAS FREQUENTES

1. Os produtos são novos?

Sim, produtos novos na caixa com Nota Fiscal e garantia do fabricante. Verificamos todos os produtos antes do envio e enviamos muito bem embalado.

2. Quanto tempo de garantia?

Todos produtos possui Garantia. A Garantia pode variar de um produto para outro. Essa informação estará logo abaixo da informação da loja. Alguns fabricantes dispõem de garantia direta ao consumidor e, nesse caso, a troca por defeito ou a garantia de assistência técnica só poderá ser feita diretamente nos postos autorizados, não sendo feita através do revendedor.

3. Qual é o código de rastreamento?

Após o envio do produto, atualizamos no Mercado Livre e o código de rastreio ficará visível em sua compra.

4. O produto acompanha nota fiscal?

Todos os produtos acompanham nota fiscal emitida para o CPF/CNPJ informado na compra.

5. Como são realizadas as entregas? Posso retirar na loja?

As entregas serão feitas por transportadoras ou Correios. Para retirada somente o titular da conta poderá retirar o produto em nossa Loja Super Sonora em Rio de

Garantia por fábrica 3 meses

Sabia mais sobre garantias

Meios de pagamento

Parcela em até 12x sem juros

Até 12x sem cartão

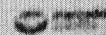

Cartões de crédito



Cartões de débito

CAIXA

Boleto bancário



Conheça outros meios de pagamento

