



# Câmara Municipal de Ibitinga

Estado de São Paulo

Avenida Dr. Victor Maida, nº 563 – Centro – Ibitinga (SP) – Fone (16) 3352-7840 – CEP 14940-097  
Site: [www.ibitinga.sp.leg.br](http://www.ibitinga.sp.leg.br) / E-mail: [informacao@camaraibitinga.sp.gov.br](mailto:informacao@camaraibitinga.sp.gov.br)

## EMENDA IMPOSITIVA Nº 37 AO PLO Nº 167/2023

Projeto de Lei nº:	167/2023		
Tipo de Emenda:	IMPOSITIVA		
Autoria Individual	Murilo Cavalheiro Bueno		
<b>Justificativa:</b> O propósito da presente emenda é contribuir com recursos próprio para ajudar na Construção de Dormitórios e Sanitários, para o atendimento dos Ibitinguenses atendidos na <b>Associação Senhor Bom Jesus (Asilo)</b> do nosso Município de Ibitinga, no exercício programa 2024, <b>conforme Plano de Trabalho anexo</b> a esta emenda.			
<b>Resumo da Emenda</b>			
Valor das dotações por Vereador Propositor	R\$36.360,70 valor do Vereador Murilo Cavalheiro Bueno		
Valor Total Aumentado de Dotações	R\$36.360,70		
<b>Marcar com um "X" a situação do crédito orçamentário:</b>			
CRÉDITO ORÇAMENTÁRIO:	Novo:		Suplementado: X
Identificação do crédito orçamentário	Código	Nome	
Órgão:	02	PODER EXECUTIVO	
Unidade Orçamentária:	09	<b>SECRETARIA DE DESENVOLVIMENTO SOCIAL</b>	
Função:	08	ASSISTÊNCIA SOCIAL	
Subfunção:	244	ASSISTÊNCIA COMUNITÁRIA	
Programa:	0011	DESENVOLVIMENTO HUMANO E PROMOÇÃO DE EQUIDADE	
Ação:	3105	PARCERIAS COM ORGANIZAÇÕES DA SOCIEDADE CIVIL	
Localizador do Gasto:	-	----	
Natureza da Despesa:	<b>4.4.50.42</b>	AUXÍLIO	
Emenda ( + ):	R\$	36.360,70	
<b>CRÉDITO ORÇAMENTÁRIO REDUZIDO:</b>			
Identificação do crédito orçamentário	Código	Nome	
Órgão:	02	PODER EXECUTIVO	
Unidade Orçamentária:	90	RESERVA DE CONTINGÊNCIA	
Função:	99	RESERVA DE CONTINGÊNCIA	





# Câmara Municipal de Ibitinga

Estado de São Paulo

Avenida Dr. Victor Maida, nº 563 – Centro – Ibitinga (SP) – Fone (16) 3352-7840 – CEP 14940-097  
Site: [www.ibitinga.sp.leg.br](http://www.ibitinga.sp.leg.br) / E-mail: [informacao@camaraibitinga.sp.gov.br](mailto:informacao@camaraibitinga.sp.gov.br)

<b>Subfunção:</b>	<b>999</b>	RESERVA DE CONTINGÊNCIA
<b>Programa:</b>	<b>2999</b>	RESERVA DE CONTINGÊNCIA
<b>Ação:</b>	<b>0999</b>	RESERVA DE CONTINGÊNCIA
<b>Natureza da Despesa:</b>	<b>9.9.99.99</b>	RESERVA DE CONTINGÊNCIA
<b>Emenda ( - ):</b>	<b>R\$</b>	36.360,70

Ibitinga, 11 de novembro de 2023.

Murilo Cavalheiro Bueno  
Vereador





# ASSOCIAÇÃO SENHOR BOM JESUS

CNPJ 49.274.996/0001-12

∞

Instituição de Longa Permanência para Idosos - ILPI  
Rua Gama Cerqueira, nº 430, Centro – CEP: 14940-070 - Ibitinga/SP

## PLANO DE TRABALHO

### 1) IDENTIFICAÇÃO DA ORGANIZAÇÃO OU ENTIDADE SOCIAL

Nome da Organização: Associação Senhor Bom Jesus

Data de Constituição: 22/06/1969.

CNPJ: 49.274.996/0001-12.

Data de Inscrição no CNPJ: 05/10/1970.

Endereço: Rua Gama Cerqueira, nº 430.

Cidade/UF: Ibitinga/SP

Bairro: Centro.

CEP: 14940-070.

Telefone: (16) 3342-2509 Site: [www.laribitinga.com.br](http://www.laribitinga.com.br) / E-mail: [asiloibitinga@hotmail.com](mailto:asiloibitinga@hotmail.com)

Horário de funcionamento: 24 horas (ininterrupto).

Meses do ano: Todos os meses – janeiro a dezembro (ininterrupto).

Dias da semana: Todos os dias - Segunda a Domingo (ininterrupto).

### 1.2) INSCRIÇÕES E REGISTROS

Inscrição no CMAS Nº 001/1998.

Inscrição no CNAS Nº 246.492/1971.

Inscrição no CMDPI Nº 001/2019.

CEBAS - Nº 235874.0002629/2019 – Validade: 30/06/2019 a 29/06/2022 (Portaria nº 226, de 23/10/2019).

### 1.3) Composição Da Atual Diretoria Estatutária

Presidente ou Representante Legal da Entidade: Luciano Fernandes de Paula.

Cargo: Diretor Presidente

Profissão: Padre.

CPF: 304.070.428-14

RG: 42.606.813-0

Órgão Expedidor: SSP/SP

Data de Nascimento: 15/04/1982

Vigência do mandato da diretoria atual de 01/01/2023 até 31/12/2024.

### 1.4). Relacione os demais Diretores

Nome do Diretor: Antônio Rafael Artuzo

Cargo: Diretor Vice-Presidente

CPF: 294.423.168-50

Profissão: Empresário.

RG: 33.803.668-4

Órgão Expedidor: SSP/SP

Nome do Diretor: Benedito Siviero

Cargo: Diretor 1º Secretário

CPF: 512.024.098-49

Profissão: Empresário.

RG: 4550893

Órgão Expedidor: SSP/SP

Telefone: (16) 3342-2509 – e-mail: [asiloibitinga@hotmail.com](mailto:asiloibitinga@hotmail.com)





# ASSOCIAÇÃO SENHOR BOM JESUS

CNPJ 49.274.996/0001-12

∞

Instituição de Longa Permanência para Idosos - ILPI  
Rua Gama Cerqueira, nº 430, Centro – CEP: 14940-070 - Ibitinga/SP

Nome do Diretor: Joel Benedito Agostini

Cargo: Diretor 2º Secretário  
CPF: 593.996.008-15

Profissão: Empresário.  
RG: 7627590

Órgão Expedidor: SSP/SP

Nome do Diretor: Eugenio Aparecido Coleone

Cargo: Diretor 1º Tesoureiro  
CPF: 020.523.498-47

Profissão: Empresário.  
RG: 1.291.003-5

Órgão Expedidor: SSP/SP

Nome do Diretor: Antonio Marquiori

Cargo: Diretor 2º Tesoureiro  
CPF: 076.785.788-73

Profissão: Empresária.  
RG: 18.681.268

Órgão Expedidor: SSP/SP

Nome do Diretor: Claudinei Roberto Dameto

Cargo: Conselho Fiscal  
CPF: 084.139.318-43

Profissão: Pedreiro.  
RG: 18034828

Órgão Expedidor: SSP/SP

Nome do Diretor: Paulo Sergio Simini

Cargo: Conselho Fiscal  
CPF: 027.038.598-30

Profissão: Empresária.  
RG: 22.501.312-5

Órgão Expedidor: SSP/SP

Nome do Diretor: Erik Murillo Biondo

Cargo: Conselho Fiscal  
CPF: 366.621.428-24

Profissão: Empresário.  
RG: 405557814

Órgão Expedidor: SSP/SP

## 2) ÁREA DA ATIVIDADE

Preponderante:

- Assistência Social  Saúde  Educação  Cultura  Esporte  
Secundária, quando houver: (pode assinalar mais de 1)  
 Assistência Social  Saúde  Educação  Cultura  Esporte

### 2.1) NATUREZA DA ORGANIZAÇÃO SOCIAL

- Atendimento  Assessoramento  Defesa e garantia de direitos

### 3) IDENTIFICAÇÃO DO SERVIÇO POR PROTEÇÃO

- Básica  Especial de Média Complexidade  Especial de Alta Complexidade

## 4) DESCRIÇÃO DO SERVIÇO

### 4.1) TIPO DE SERVIÇO/PROJETO

Acolhimento institucional de caráter residencial para idosos com 60 anos ou mais, de ambos os sexos independentes e/ou com diversos graus de dependência. A natureza do acolhimento é de longa permanência e deverá ocorrer quando esgotadas todas as possibilidades de autos sustento e convívio com os familiares.

Este serviço prioriza o atendimento de idosos que vivenciam alguma situação de vulnerabilidade social, como: violência e negligência, em situação de rua e de abandono, e ainda, com vínculos familiares fragilizados ou rompidos que impossibilite a permanência no seio familiar.





# **ASSOCIAÇÃO SENHOR BOM JESUS**

CNPJ 49.274.996/0001-12

∞

*Instituição de Longa Permanência para Idosos - ILPI*  
Rua Gama Cerqueira, nº 430, Centro – CEP: 14940-070 - Ibitinga/SP

## **4.2) IDENTIFICAÇÃO DO TERRITÓRIO PARA EXECUÇÃO DO SERVIÇO/PROJETO**

A Associação Senhor Bom Jesus está localizada na Rua Gama Cerqueira, 430, Centro.

De acordo com o Plano Decenal de Assistência Social do Município de Ibitinga, a instituição compõe a Área Central, a qual concentra o maior número de equipamentos e serviços públicos.

Atualmente, 50% dos idosos residentes são provenientes da Área Central do município, sendo os outros 50% distribuídos pelos demais Setores citados no Plano Decenal.

O Setor 1 é o mais expressivo, englobando Vila Maria, Vila dos Bancários, Paineiras I e Santo Expedito; seguido do Setor 4, o qual pertencem os bairros Maria Luiza I e Nova Ibitinga.

Diante deste cenário, é possível verificar que os residentes atuais da instituição são oriundos dos bairros mais vulneráveis do município.

Importante mencionar que foram considerados como Área Central, os residentes encaminhados pela Santa Casa de Maternidade de Ibitinga e os que viviam em situação de rua.

Quanto à situação econômica, constatamos que diante da população atendida, a maioria dos idosos acolhidos são beneficiários do BPC (Benefício de Prestação Continuada), o qual é regulamentado pela Lei Orgânica da Assistência Social e os demais idosos são aposentados e/ou pensionistas com renda comprometida por empréstimos realizados ainda no núcleo familiar.

## **4.3) IDENTIFICAÇÃO DAS INSTALAÇÕES FÍSICAS PARA EXECUÇÃO DO SERVIÇO/PROJETO**

Endereço: Rua Gama Cerqueira, nº 430, Centro – Ibitinga/SP.

Locado ( ) Próprio ( ) Cedido (x)

Condições de acessibilidade:

Sim (x) Parcialmente ( ) Não Possui ( )

EMENDA IMPOSITIVA Nº 37 AO PLO Nº 167/2023 - Recebida em 13/11/2023 16:36:19 - Esta é uma cópia do original assinado digitalmente por Murilo Cavaliheiro Bueno  
Para validar o documento, leia o código QR ou acesse [http://201.76.43.83:8081/sagl/conferir\\_cassinatura](http://201.76.43.83:8081/sagl/conferir_cassinatura) e informe o código 693B-046C-3A78-D09A.





# **ASSOCIAÇÃO SENHOR BOM JESUS**

CNPJ 49.274.996/0001-12

∞

Instituição de Longa Permanência para Idosos - ILPI  
Rua Gama Cerqueira, nº 430, Centro – CEP: 14940-070 - Ibitinga/SP

Indicar as instalações físicas e mobiliários disponíveis na seguinte tabela: Descrição e quantificação dos ambientes disponíveis	Equipamento/móveis disponíveis para o desenvolvimento do serviço
01 Cozinha	01 Fogão industrial
09 Quartos Femininos	04 Geladeiras
15 Quartos Masculinos	01 Coifa
12 Banheiros	01 Climatizador de ar
01 Sala de Atendimento do Serviço Social	01 Freezer horizontal
01 Sala de Atendimento da Coordenação	10 Mesas de Cozinha
01 Sala de Atendimento da Fisioterapia	40 Cadeiras
02 Salas de Atendimento da Enfermagem	40 Camas
01 Sala para medicamentos	08 Chuveiros
01 Sala de Convivência	05 Computadores
03 Refeitórios	05 Impressoras
02 Quartos c/ banheiros para funcionários	26 Televisores
02 Despensas para alimentos	24 Cômodas / Guarda-Roupas
01 Lavanderia	20 Cadeiras de Rodas
01 Rouparia	20 Cadeiras de Banho
01 Recepção	04 Camas hospitalares
01 Almoxarifado	

#### **4.4) VAGAS OFERECIDAS PARA O SERVIÇO**

Para participação deste edital de chamamento, serão disponibilizadas 20 vagas para atendimento dos idosos, de ambos os sexos. No entanto, com a estrutura física atual e número de funcionários, é possível realizar atendimento de até 40 idosos, distribuídos em 17 mulheres e 23 homens.

#### **4.5) PÚBLICO ALVO**

Idosos com 60 anos ou mais, de ambos os sexos, independentes e/ou com diversos graus de dependência.

#### **4.6) PERÍODO DE FUNCIONAMENTO**

Por se tratar de um serviço de acolhimento institucional de caráter residencial, o funcionamento em geral é ininterrupto.

O setor administrativo funciona em horário comercial, ou seja, de segunda a sexta das 7:00 às 17:00.

Telefone: (16) 3342-2509 – e-mail: asiloibitinga@hotmail.com





#### 4.7) ABRANGÊNCIA

O atendimento é destinado exclusivamente à população idosa do Município de Ibitinga, residentes tanto na área urbana quanto na área rural.

#### 4.8) OBJETIVO GERAL

Fornecer o acolhimento institucional e garantir a proteção integral aos idosos do Município de Ibitinga/SP que estejam em situação de vulnerabilidade social.

#### 4.9) OBJETIVOS ESPECÍFICOS

- ✓ Incentivar o desenvolvimento do protagonismo e de habilidades para a realização de atividades da vida diária;
- ✓ Promover o acesso a programações culturais, de lazer, de esporte e ocupacionais internas e externas, relacionando-as a interesses, vivências, desejos e possibilidades dos residentes;
- ✓ Promover o acesso à renda;
- ✓ Promover a convivência mista entre os residentes de diversos graus de dependência;
- ✓ Buscar restabelecer vínculos familiares fragilizados e/ou rompidos.

#### 4.10) CONDIÇÕES E FORMA DE ACESSO AO SERVIÇO

Por requisição de serviços de políticas públicas setoriais, CREAS, demais serviços Socioassistenciais, Ministério Público ou Poder Judiciário.

Desde o início de 2021 a instituição tem realizado um trabalho integrado com a Secretaria Municipal de Desenvolvimento Social, em que ficou combinado como protocolo para acolhimento institucional o encaminhamento da solicitação de vaga pelo CREAS após a verificação da real necessidade e esgotadas todas as possibilidades de manutenção do idoso em sua família de origem.

Passo a passo:

- 1º - Família solicita o acolhimento institucional para a Secretaria de Desenvolvimento Social, sendo atendida pelo assistente social de plantão, o qual realizará a escuta e as devidas orientações;
- 2º - O assistente social de plantão encaminha solicitação da vaga para a equipe do CREAS com relatório social explicitando o relatado para que o equipamento inicie as ações junto à família. Em caso de impossibilidade de permanência na família, o CREAS envia a solicitação de vaga para a instituição com relatório social.
- 3º - Com a solicitação de vaga recebida, a equipe da instituição realiza visita domiciliar para verificar as informações relatadas e confirmar a livre vontade do idoso em ser institucionalizado, uma vez que, em caso de negativa por parte do idoso, só poderá ser realizado acolhimento compulsório com autorização judicial. Neste momento também é explicado ao idoso e seus familiares as normas institucionais, bem como o funcionamento da instituição.
- 4º - A partir da concordância do idoso, a assistente social da instituição orienta os familiares quanto aos exames exigidos para entrada na Instituição e realiza o agendamento da data do acolhimento, os quais devem ocorrer preferencialmente às segundas-feiras no período da tarde.





#### 4.11) METODOLOGIA DO SERVIÇO

O atendimento se inicia com o acolhimento institucional do idoso, devendo na data ser entregue todos os documentos pessoais para o Setor de Serviço Social.

A equipe profissional realiza reunião para discussão de caso semanalmente, e é neste momento que é elaborado o Plano Individual de Atendimento (PIA) do idoso, registrando as ações de cada profissional e a preferência do idoso nas atividades que mais lhe agrada.

O idoso é inserido na rotina institucional, a qual se configura basicamente em:

- ✓ 7:00 às 7:30 – Despertar;
- ✓ 7:30 às 8:00 – Café da manhã;
- ✓ 8:00 às 8:30 – Medicação;
- ✓ 8:30 às 11:00 – Higienização pessoal;
- ✓ 9:00 às 11:00 – Banho de sol;
- ✓ 11:00 às 11:30 – Almoço;
- ✓ 11:30 às 14:00 – Descanso;
- ✓ 14:00 às 14:30 – Café da tarde;
- ✓ 14:30 às 17:00 - Atividades diversas dependendo cronograma da instituição/profissionais;
- ✓ 17:00 às 17:30 – Janta;
- ✓ 17:30 às 18:30 – Horário livre;
- ✓ 18:30 às 20:00 – Higienização pessoal dos idosos dependentes;
- ✓ 20:00 – Ceia/Medicação;

\*Os idosos independentes vão para o leito conforme vontade própria.

\*\* A higienização pessoal ocorre conforme demanda, mas os horários citados acima são estipulados na rotina institucional.

Dentro desta rotina descrita acima estão inseridas as diversas atividades diárias com a equipe profissional, como:

1. Setor Administrativo: Composto pelo Coordenador Administrativo, realiza a coordenação de todas as atividades desenvolvidas na instituição, inclusive a área financeira. Setor diretamente responsável pela organização da faxina e lavanderia.
2. Setor de Cuidados: Composto pela Enfermeira, Técnicos de Enfermagem e Cuidadores, os quais realizam a higienização pessoal dos idosos, auxiliam nas refeições, realizam curativos, controle de pressão arterial glicemia, acompanham os idosos em consultas médicas e exames, e possuem as atribuições divididas conforme preconiza RDC nº 502/2021 da ANVISA e COREN;
3. Setor de Nutrição: Elaboração de cardápio, acompanhamento nutricional dos idosos, elaboração da lista de compras e controle de estoque. Setor diretamente responsável pela alimentação dos idosos;
4. Ainda fazem parte da equipe da instituição os profissionais de: Serviço Social, Psicologia, Fisioterapia, Terapia Ocupacional e Farmácia, os quais atuam conforme demanda.





**4.12) ATIVIDADES DESENVOLVIDAS**

As atividades desenvolvidas na instituição estão previstas na Tipificação Nacional de Serviços Socioassistenciais, como acolhida/recepção; escuta; desenvolvimento do convívio familiar, grupal e social; estudo social; cuidados pessoais; orientação e encaminhamentos para a rede de serviços locais com resolutividade; construção de plano individual de atendimento; orientação sociofamiliar; protocolos; acompanhamento e monitoramento dos encaminhamentos realizados; referência e contra referência; elaboração de relatórios e/ou prontuários dos idosos; trabalho interdisciplinar; diagnóstico socioeconômico; providências para acesso a documentação pessoal; atividades de convívio e de organização da vida cotidiana; estímulo ao convívio familiar, grupal e social; mobilização para o exercício da cidadania; articulação da rede de serviços Socioassistenciais; articulação com os serviços de outras políticas públicas setoriais e de defesa de direitos; articulação interinstitucional com os demais órgãos do Sistema de Garantia de Direitos; monitoramento e avaliação do serviço.

Além destas atividades, estão previstas para o ano de 2022 as atividades abaixo relacionadas por mês:

**Plano de Trabalho Anual**

Plano de Trabalho Anual												
Atividades/Mês	1	2	3	4	5	6	7	8	9	10	11	12
Acolhimento Institucional	x	x	x	x	x	x	x	x	x	x	x	x
Visita domiciliar e/ou contato com familiares	x	x	x	x	x	x	x	x	x	x	x	x
Reunião de equipe	x	x	x	x	x	x	x	x	x	x	x	x
Fisioterapia	x	x	x	x	x	x	x	x	x	x	x	x
Terapia Ocupacional	x	x	x	x	x	x	x	x	x	x	x	x
Acompanhamento com nutricionista	x	x	x	x	x	x	x	x	x	x	x	x
Acompanhamento com equipe de enfermagem e médicos	x	x	x	x	x	x	x	x	x	x	x	x
Acompanhamento com farmacêutica	x	x	x	x	x	x	x	x	x	x	x	x
Psicologia	x	x	x	x	x	x	x	x	x	x	x	x
Participação dos idosos em eventos na comunidade		x				x	x		x			x
Passeios diversos (sorveteria, pastelaria, etc).	x		x		x			x			x	
Capacitação/treinamento com funcionários			x			x			x			x
Festa Junina com familiares						x						
Confraternização de Natal com familiares												x
Prestação de Contas												x

**4.13) ARTICULAÇÃO DE REDE**



# ASSOCIAÇÃO SENHOR BOM JESUS

CNPJ 49.274.996/0001-12

∞

Instituição de Longa Permanência para Idosos - ILPI  
Rua Gama Cerqueira, nº 430, Centro – CEP: 14940-070 - Ibitinga/SP

Desenvolvimento Social, Santa Casa de Ibitinga, Poder Judiciário, e ainda por demanda de atendimento espontâneo.

No entanto, após o acolhimento institucional, cabe à instituição realizar a articulação necessária com os demais órgãos garantindo o melhor acesso aos direitos dos idosos.

## 4.14) IMPACTOS ESPERADOS

- ✓ Redução das violações dos direitos Socioassistenciais, seus agravamentos ou reincidência;
- ✓ Redução da presença de pessoas em situação de rua e de abandono;
- ✓ Indivíduos e famílias protegidas;
- ✓ Construção da autonomia;
- ✓ Rompimento do ciclo da violência doméstica e familiar.

## 4.15) INDICADORES DE MONITORAMENTO E AVALIAÇÃO

- ✓ Relatório mensal de atividades;
- ✓ Listagem total de idosos acolhidos;
- ✓ Questionário de satisfação com os idosos acolhidos.

## 5) MATERIAIS DE EQUIPAMENTOS ENVOLVIDOS NO SERVIÇO/PROJETO:

TIPO
INFRAESTRUTURA – ESTACAS, BALDRAMES, MURO DE ARRIMO E ATERRO
SUPRAESTRUTUA – PILARES, VIGAS E CINTAS
PAREDES E PAINÉIS
FORROS

## 6) PREVISÃO DE CUSTOS E CRONOGRAMA DE DESEMBOLSO

TIPO	PAGAMENTO À VISTA
CONSTRUÇÃO DE DORMITÓRIOS E SANITÁRIOS	R\$ 36.360,70
<b>TOTAL</b>	<b>R\$ 36.360,70</b>

## 7) SERVIÇOS DE TERCEIROS PARA O SERVIÇO/PROJETO

Tais despesas serão custeadas com recurso próprio.

## 8) UTILIDADES PÚBLICAS PARA O SERVIÇO/PROJETO

Tais despesas serão custeadas com recurso próprio.

## 9) QUADRO-RESUMO DO SERVIÇO/PROJETO





# ASSOCIAÇÃO SENHOR BOM JESUS

CNPJ 49.274.996/0001-12

∞

Instituição de Longa Permanência para Idosos - ILPI  
Rua Gama Cerqueira, nº 430, Centro – CEP: 14940-070 - Ibitinga/SP

ITEM DE DESPESA	Emenda de investimentos	TOTAL
	Valor previsto	Valor gasto
INVESTIMENTOS	R\$ 36.360,70	R\$ 36.360,70
<b>TOTAL</b>	<b>R\$ 36.360,70</b>	<b>R\$ 36.360,70</b>

## 10) PERÍODO DE EXECUÇÃO DO PROJETO:

Início:	01/01/2024
Término:	31/12/2024

\*O período deste projeto é de 12 (doze) meses, podendo ser prorrogado conforme legislação vigente.

## 11) IDENTIFICAÇÃO DO COORDENADOR TÉCNICO DO SERVIÇO

Nome completo: Francisco Machado dos Santos Júnior.

Formação: Coordenador

Telefone para contato: 16 3342-2509.

E-mail do coordenador: asiloibitinga@hotmail.com.

Nome do Representante Legal: Antonio Rafael Artuzo.

Assinatura:



# PLANTA BAIXA

escala

1:100

obra

AMPLIAÇÃO

local

RUA GAMA CERQUEIRA Nº430 - IBITINGA SP

interessado

ASSOCIAÇÃO SENHOR BOM JESUS DE IBITINGA



área da construção

91,68m<sup>2</sup>

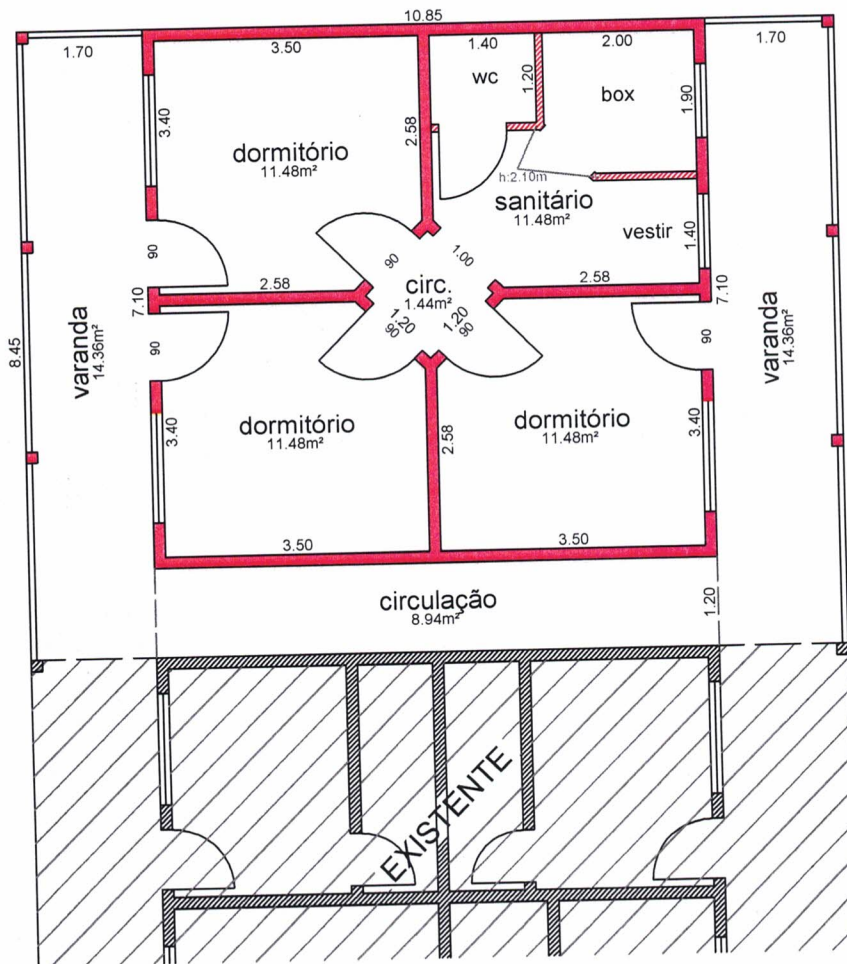
  
Antonio Esmael Alves de Mira  
Engº Civil - CREA.5062219520



legenda

-  existente
-  construir





**CRONOGRAMA**

ITEM	SERVIÇOS	CUSTOS	INCIDÊNCIA
1	Serviços iniciais - limpeza do terreno, projetos e aprovações	R\$ 3.810,00	2,65%
2	Infraestrutura - estacas, baldrames, muro de arrimo e aterro	R\$ 22.788,35	15,85%
3	Supraestrutura - pilares, vigas e cintas	R\$ 6.400,00	4,45%
4	Paredes e painéis	R\$ 14.382,00	10,09%
5	Forros	R\$ 14.140,00	9,83%
6	Coberturas - estrutura, telhas e impermeabilização	R\$ 15.042,00	10,46%
7	Revestimentos internos	R\$ 9.800,00	6,81%
8	Revestimentos externos	R\$ 5.718,70	3,98%
9	Instalações hidráulicas	R\$ 5.800,00	4,03%
10	Instalações de esgoto e águas pluviais	R\$ 3.800,00	2,64%
11	Instalações elétricas e telefônicas	R\$ 4.500,00	3,13%
12	Esquadrias	R\$ 12.400,00	8,62%
13	Vidros e plásticos	R\$ 2.800,00	1,95%
14	Pisos, soleiras, rodapés e peitoris	R\$ 12.100,00	8,41%
15	Pinturas	R\$ 5.531,30	3,85%
16	Louças e Metais	R\$ 4.200,00	2,92%
17	Complementos - limpeza final da obra	R\$ 600,00	0,42%
18			
19			
20	TOTAL	R\$ 143.812,35	100,00%

**PRIMEIRA FASE** ITENS DE 1 AO 5 **61.520,35**  
**SEGUNDA FASE** ITENS DE 6 AO 9 **36.360,70**

  
**ANTONIO ESMAEL ALVES DE MIRA**  
 ENGENHEIRO CIVIL  
 CREA: 5062219520

# PLANTA BAIXA

escala

1:100

obra  
AMPLIAÇÃO

local  
RUA GAMA CERQUEIRA Nº430 - IBITINGA SP

interessado  
ASSOCIAÇÃO SENHOR BOM JESUS DE IBITINGA

área da construção

91,68m<sup>2</sup>

Antonio Esmael Alves de Mira  
Engº Civil - CREA: 3062219520

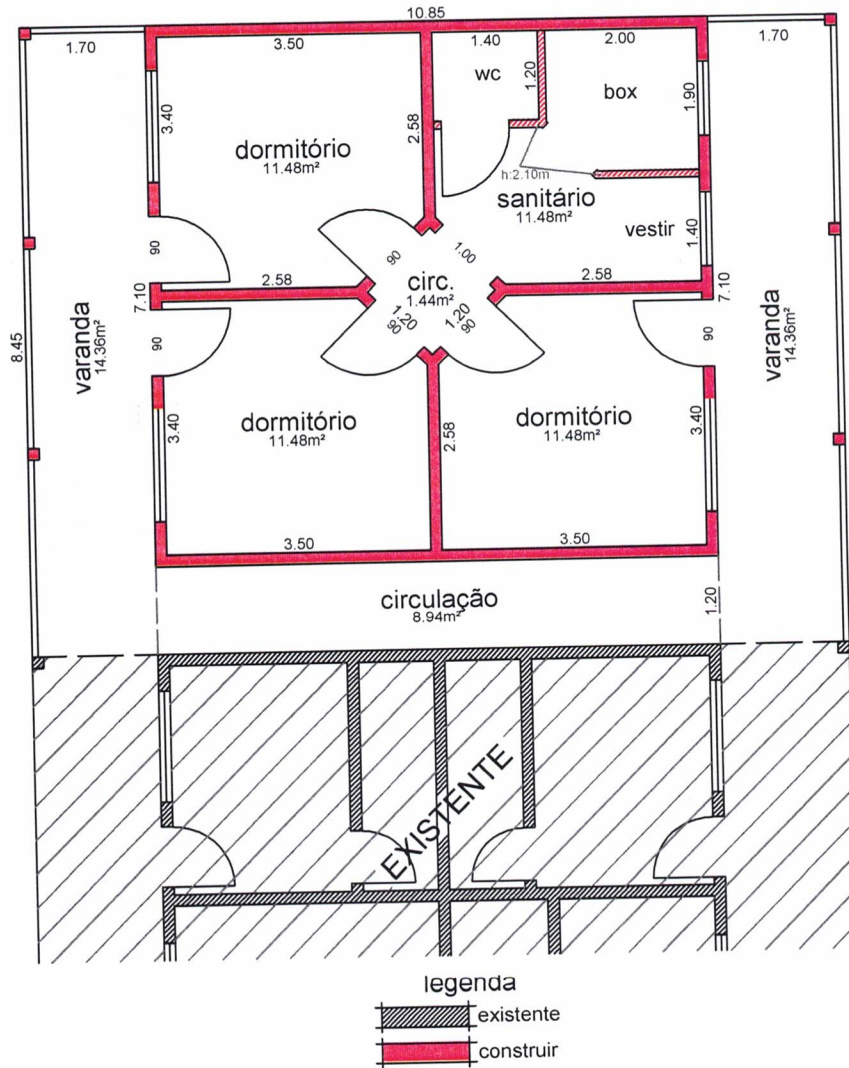



CRONOGRAMA

ITEM	SERVIÇOS	CUSTOS	INCIDÊNCIA
1	<b>Serviços iniciais - limpeza do terreno, projetos e aprovações</b>	R\$ 3.810,00	2,65%
2	<b>Infraestrutura - estacas, baldrame, muro de arrimo e aterro</b>	R\$ 22.788,35	15,85%
3	<b>Supraestrutura - pilares, vigas e cintas</b>	R\$ 6.400,00	4,45%
4	<b>Paredes e painéis</b>	R\$ 14.382,00	10,00%
5	<b>Fornos</b>	R\$ 14.140,00	9,83%
6	<b>Coberturas - estrutura, telhas e impermeabilização</b>	R\$ 15.042,00	10,46%
7	<b>Revestimentos internos</b>	R\$ 9.800,00	6,81%
8	<b>Revestimentos externos</b>	R\$ 5.718,70	3,98%
9	<b>Instalações hidráulicas</b>	R\$ 5.800,00	4,03%
10	<b>Instalações de esgoto e águas pluviais</b>	R\$ 3.800,00	2,64%
11	<b>Instalações elétricas e telefônicas</b>	R\$ 4.500,00	3,13%
12	<b>Esquadrias</b>	R\$ 12.400,00	8,62%
13	<b>Vidros e plásticos</b>	R\$ 2.800,00	1,95%
14	<b>Pisos, soleiras, rodapés e peitoris</b>	R\$ 12.100,00	8,41%
15	<b>Pinturas</b>	R\$ 5.531,30	3,85%
16	<b>Louças e Metais</b>	R\$ 4.200,00	2,92%
17	<b>Complementos - limpeza final da obra</b>	R\$ 600,00	0,42%
18			
19			
20	<b>TOTAL</b>	R\$ 143.812,35	100,00%

**PRIMEIRA FASE ITENS DE 1 AO 5 61.520,35**  
**SEGUNDA FASE ITENS DE 6 AO 9 36.360,70**

  
**ANTÔNIO ESMAEL ALVES DE MIRA**  
ENGENHEIRO CIVIL  
CREA: 50622/19520

