

6





TABELA DE RUMOS E DISTÂNCIAS

Área 1A- remanescente

VÉRTICE	RUMO	DISTÂNCIA	
01	8	66°26'13" SW	640,617m
8	8A	63°58'07" NW	10,500m
8A	8B	66°26'13" NE	188,810m
8B	8C	23°33'47" NW	207,610m
8C	8D	61°41'05" NE	431,300m
8D	24	83°28'17" SE	35,000m
24	20	29°35'11" SE	60,442m
20	01	20°58'58" SE	173,861m

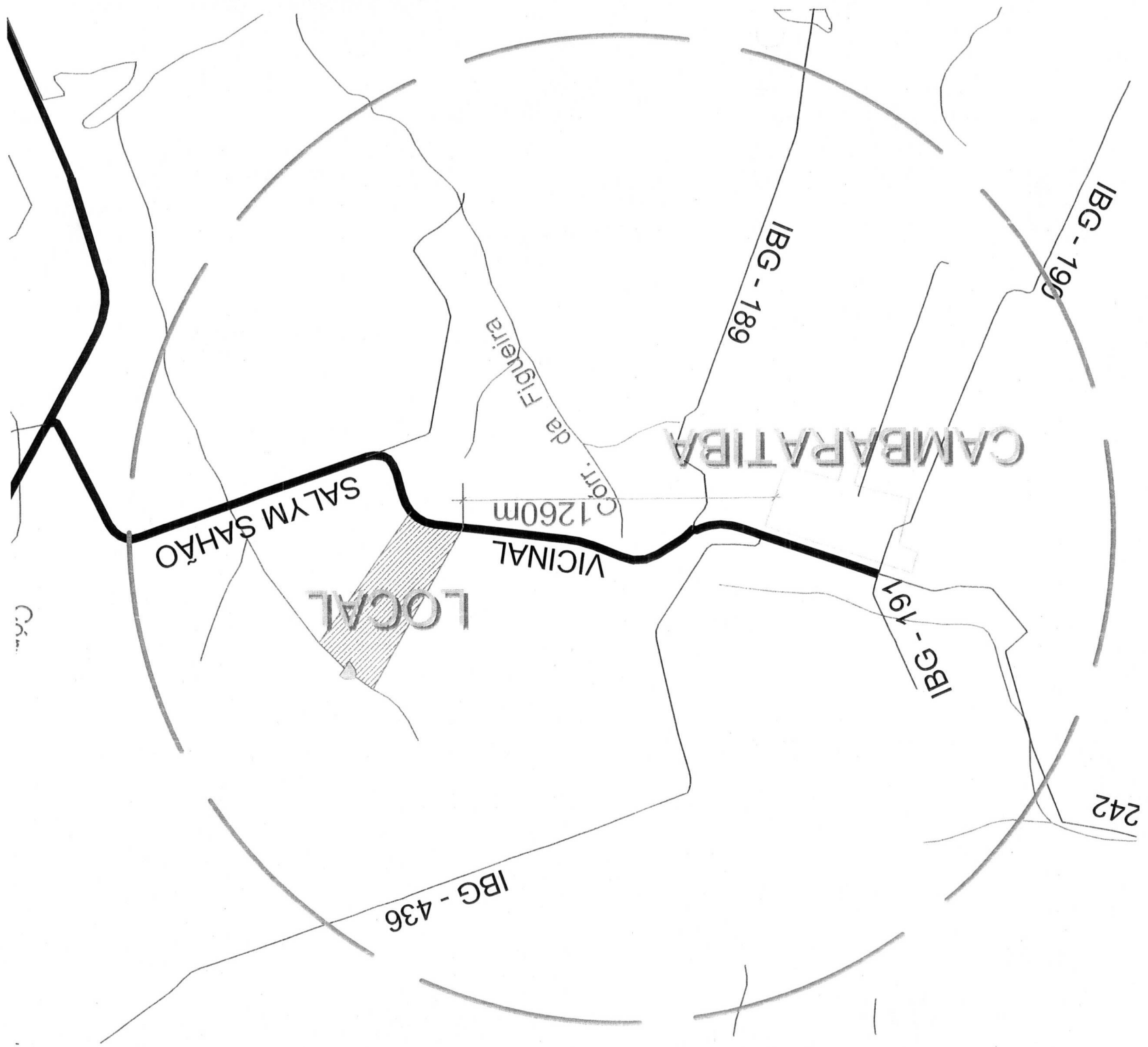
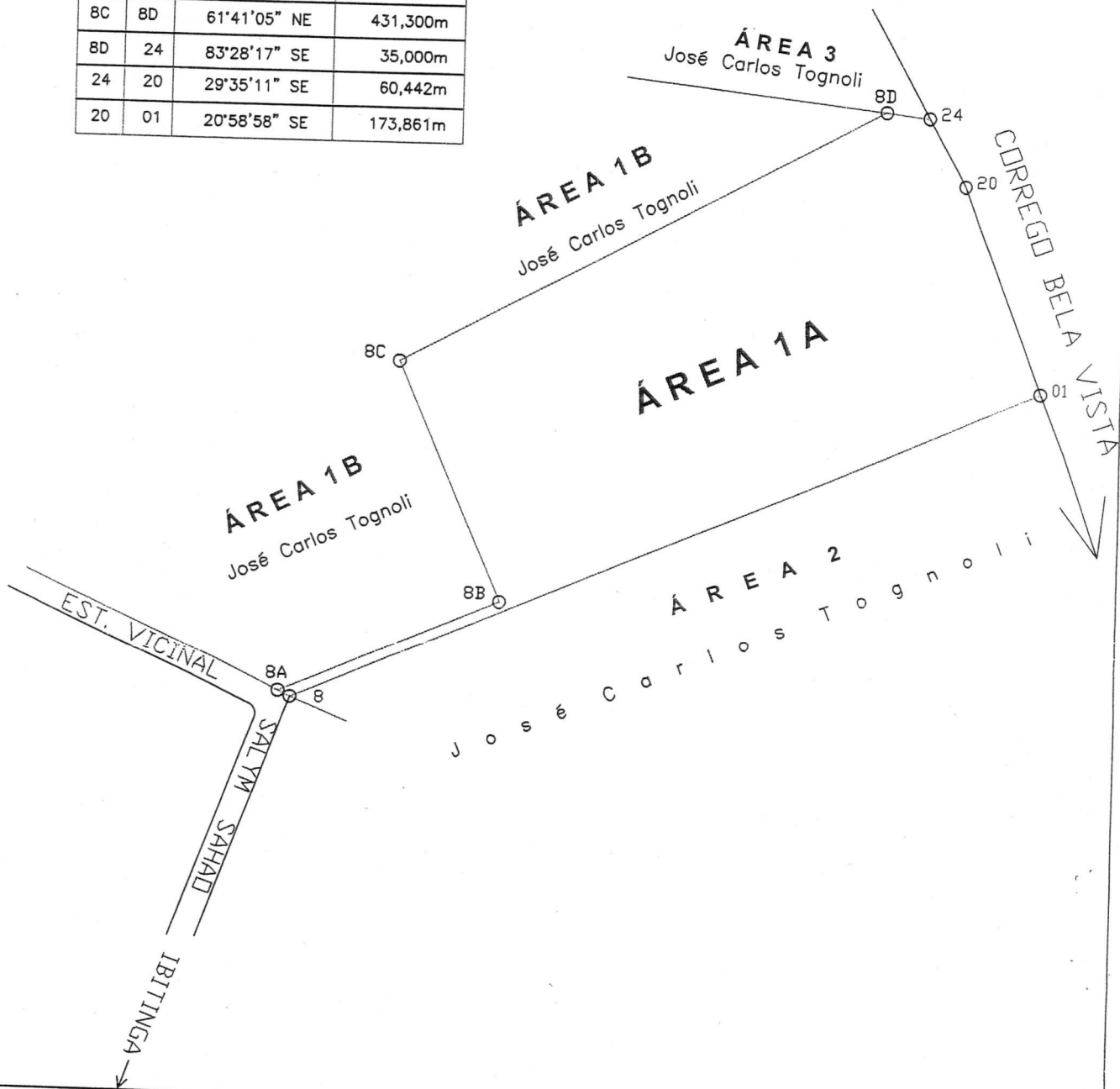
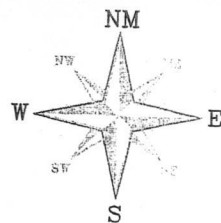

PROJETO ELABORADO POR:

IMOBILIÁRIA E TOPOGRAFIA UNIVERSAL

SERVIÇOS DE AGRIMENSURA

RUA ADELINO PINTO DA COSTA, Nº 166
 ESCRITÓRIO: CEP: 14940-000 - JARDIM PETRÓPOLIS
 IBITINGA - SÃO PAULO

TELEFONES: (16) 3342-5844 OU 99784-1106
 E-MAIL: itu.silvio@hotmail.com

LEVANTAMENTO TOPOGRÁFICO

ASSUNTO: **DESMEMBRAMENTO DA MAT. Nº 25.712**
 DENOMINAÇÃO: **"Fazenda Bela Vista-área 1A"**
 MATRÍCULA Nº: 25.712 INCRA Nº: 618098003735-5 REC. FED. Nº: 3099539-6
 LOCAL: Fazenda "Ribeirão dos Porcos"-Distrito de Cambaratiba
 MUNICÍPIO: Ibitinga/SP

PROP.: Antonio Henrique Adegas e s/m Marlene da Costa Adegas
 RG: 4.350.404 CPF: 262.235.628-53 RG: 11.208.427 CPF: 262.235.628-53

ÁREA 1A (remanescente): 109.792,415 M2 - 10,9792 Ha - 4,5369 Alq.Pta.

Data: 05/12/2016 Escala: 1: 5000 Desenho: Rafaella R. de Oliveira

PROPRIETÁRIOS:

Antonio Henrique Adegas
 e s/m

Marlene da Costa Adegas

RESPONSÁVEL TÉCNICO:

SILVIO BEZERRA DE SOUSA
 C.R.E.A. 0640732663 - CRECI Nº33014
 CÓDIGO DO CREDENCIADO PELO INCRA: B3J
 A.R.T. Nº92221220161053701

PROJETO DE
LEVANTAMENTO PLANIMÉTRICO

FOLHA

01/02

FAZ. BELA VISTA

LOCAL: BAIRRO CAMBARATIBA
MUNICÍPIO DE IBITINGA - SP.

PROPRIETÁRIO: ANTONIO HENRIQUE ADEGAS

ESCALA: 1:50.000

SITUAÇÃO: S/ESCALA

VIDE A O LADO

ANTONIO HENRIQUE ADEGAS
PROPRIETÁRIO

ÁREA:

- ÁREA 01:-	109.792,415 m ² 10,9792 Ha. 4,5369 Alq. Pto.
- ÁREA 01A:-	145.200,000 m ² 14,5200 Ha. 6,0000 Alq. Pto.
- ÁREA 02:-	95.579,189 m ² 9,5579 Ha. 3,9496 Alq. Pto.
- ÁREA 03:-	275.781,253 m ² 27,5781 Ha. 11,3959 Alq. Pto.
ÁREA TOTAL:-	626.352,857 m ² 62,6353 Ha. 25,8823 Alq. Pto.

SILVIO BEZERRA DE SOUZA

RESPONSÁVEL TÉCNICO

C.R.E.A. n°: 73.266/TD.

TABELA DE RUMOS E DISTÂNCIAS

VÉRTICE	RUMO	DISTÂNCIA
01	02	22°10'06" SE 52,033
02	04	19°26'14" SE 151,275
04	03	15°54'53" SE 60,523
03	05	85°54'41" SW 251,440
05	06	85°20'51" SW 161,407
06	07	88°40'09" NW 216,450
07	08	67°29'10" NW 49,476
08	09	63°58'07" NW 70,600
09	10	65°41'36" NW 159,834
10	11	66°55'10" NW 65,499
11	12	65°33'20" NW 63,290
12	21	66°45'56" NW 92,051
21	15	2°42'12" NW 404,013
15	16	88°50'37" SW 7,746
16	17	2°50'06" NW 140,409
17	22	83°28'17" SE 416,724
22	18	83°28'17" SE 415,000
18	19	40°08'26" SE 102,432
19	24	29°35'11" SE 97,496
24	20	29°35'11" SE 60,442
20	01	20°58'58" SE 173,861
08	01	66°26'13" NE 640,617
24	23	83°28'17" NW 546,974
23	23A	81°45'31" NW 59,517
23A	9A	2°42'12" SE 502,205
09A	10	65°41'36" NW 137,879
09	09A	66°55'56" SW 22,0861
08	08A	63°58'07" NW 10,500
08A	08B	66°26'13" NE 188,810
08B	08C	23°33'47" NW 207,610
08C	08D	61°41'05" NE 431,300
08D	24	83°28'17" SE 35,000
08D	23	83°28'17" NW 511,974
08A	09	63°58'07" NW 60,100

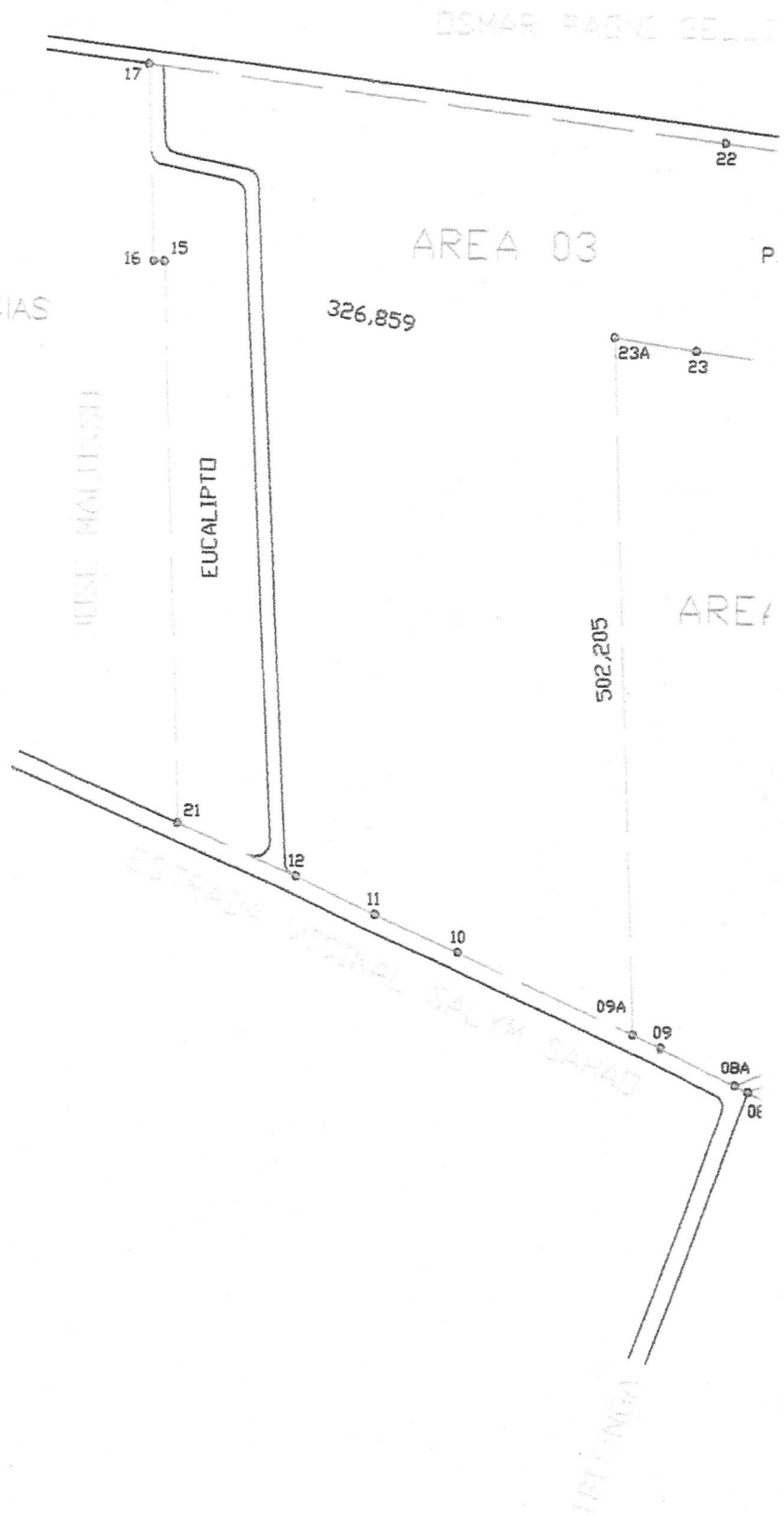

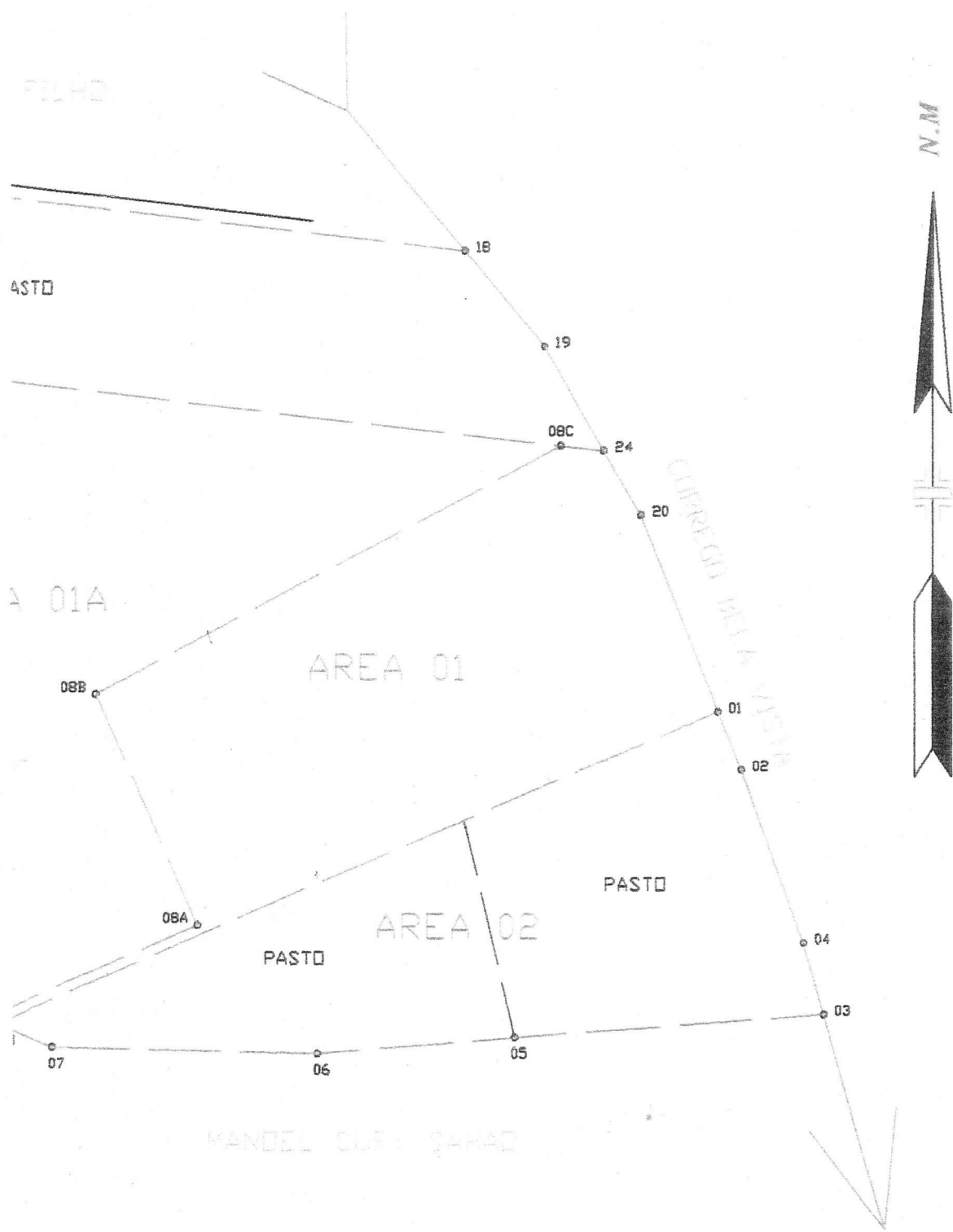

00	00/00/00	----
00	00/00/00	----
00	00/00/00	----
02	03/12/01	UAZ
01	01/08/97	MANC
REV.	DATA	DES

7

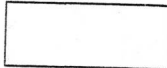
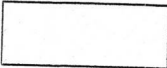

—— LIMITE DO PERÍMETRO URBANO

-  PROPOSTA NO PLANO DIRETOR
-  PROPOSTA DE AMPLIAÇÃO

